

# Iscrizioni



centro risorse educative  
e sociali - cervia

## LE ISCRIZIONI AI LABORATORI SI EFFETTUANO

### Presso il Centro Risorse Educative e Sociali

Via Pinarella, 17 Cervia (c/o Scuola Primaria Spallicci)  
tel. 0544 973444

**indirizzo mail:** [centrorisorse@comunecervia.it](mailto:centrorisorse@comunecervia.it)

Le domande verranno accolte fino ad esaurimento dei posti disponibili ed in base alla data di presentazione delle domande stesse, previo pagamento della dovuta quota. Non possono iscriversi bambini già frequentanti altri servizi educativi sia pubblici che privati.

## VACCINI

A partire dall'anno educativo 2017/2018 per la frequenza ai Servizi educativi e ricreativi pubblici e privati, il bambino deve essere sottoposta alle vaccinazioni obbligatorie previste dalla normativa vigente. Al momento dell'iscrizione, il genitore si impegna a presentare il certificato di idoneità alla frequenza al titolare/gestore del servizio educativo, oppure autorizza il titolare ad acquisirlo presso l'Azienda USL di competenza.



# Primipassi

grafica JMA cervia



COMUNE  
DI CERVIA



COMUNE  
DI CERVIA

Comune di Cervia  
Servizio Politiche Educative

*“Primi passi”*



*“Primi passi”*



## INFORMAZIONI - ISCRIZIONI Centro Risorse Educative e Sociali Cervia

Via Pinarella, 17 - 48015 Cervia (RA)

tel. 0544 973444

[centrorisorse@comunecervia.it](mailto:centrorisorse@comunecervia.it)

*PiazzaMare*

Centro “PRIMI PASSI” attivo presso  
Nido d'Infanzia Comunale PiazzaMare

Via XXII Ottobre, 14 - 48015 Cervia (RA)

tel. 0544 977651 - 0544 979303

[nidoinfanzia@comunecervia.it](mailto:nidoinfanzia@comunecervia.it)

**CENTRO BAMBINI-FAMIGLIE  
“PRIMI PASSI”  
ATTIVO PRESSO IL  
NIDO D'INFANZIA COMUNALE  
“PIAZZAMARE”**

Comune di Cervia  
Servizio Politiche Educative

*“Primi passi”*



Prendersi cura della prima infanzia è l'obiettivo del **Centro per bambini e famiglie “Primi Passi”**.

È un servizio educativo comunale, attivo dalle ore 16.30 alle ore 18.30 con cadenza settimanale presso il Nido d'Infanzia PiazzaMare. Si rivolge alle famiglie con bambini da 0 ai 3 anni che non utilizzano altri servizi educativi. Il Centro rappresenta per i bambini accompagnati dai genitori la possibilità di stare insieme e di essere coinvolti in percorsi di gioco specifici per età. Per gli adulti è un'occasione di confronto e scambio con altri genitori e con educatori capaci di accogliere e di ascoltare.

## IL MASSAGGIO DEL NEONATO

Il percorso **“Primi mesi”** è rivolto a bambini da 1 a 8 mesi e prevede 5 incontri della durata di un'ora e mezzo ciascuno dalle 16.30 alle 18.00.

Gli incontri saranno incentrati sul massaggio al bambino. Nei primi mesi di vita è importante il contatto corporeo con il bambino e la nutrizione della sua pelle. Sentirsi cullato, protetto, accarezzato, massaggiato, costituisce un vero “nutrimento”.

Il massaggio è un'esperienza di profondo contatto affettivo tra chi lo pratica e chi lo riceve. Agevola il rilassamento, stimola il buon funzionamento degli organi interni e favorisce il legame di attaccamento.

### Gli incontri saranno tenuti

da un membro associato dell'A.I.M.I.

(Associazione italiana massaggio infantile).



## MAGIA DEI MATERIALI

I laboratori **“Magia dei materiali”** sono rivolti a gruppi di bambini divisi per età. Ciascun gruppo frequenterà il laboratorio una volta alla settimana dalle ore 16.30 alle ore 18.30. Verranno proposte attività di manipolazione, pittura, lettura e gioco in relazione all'età e ai bisogni dei bambini.

## CREARE ASCOLTANDO... LA VOCE CHE RACCONTA

All'interno del programma **“Nati per leggere”** si propone a bambini dai 10 ai 36 mesi il laboratorio **“Creare ascoltando”**. Sono previsti incontri dalle ore 16.45 alle ore 18.00. Il laboratorio ha come scopo principale stimolare “il gioco insieme bambino-genitore” inteso come occasione per alimentare la curiosità e l'interesse nei confronti del libro, della musica, del suono e del racconto.

**La conduttrice accompagnerà** bambini e genitori in un percorso in cui musica e lettura, intrecciandosi, renderanno l'attività coinvolgente ed educativa. Leggere ad alta voce è piacevole e crea l'abitudine all'ascolto, aumenta i tempi di attenzione, rafforza la relazione adulto-bambino, arricchisce il vocabolario e sviluppa curiosità.

## MODALITA' DI ISCRIZIONE

Il Centro Bambini e Famiglie "Primi Passi" ha sede presso il Nido d'Infanzia "Piazzamare" dalle ore 16.30 alle 18.30.

Ha come peculiarità quello dell'accoglienza dei bambini insieme ai genitori o adulti accompagnatori in un contesto di socialità per i bambini e di incontro e comunicazione per gli adulti, non prevede quindi l'affido dei minori al personale educativo.

Tale servizio integrativo è rivolto esclusivamente ai bambini non frequentanti altri Servizi educativi.

Varie sono le proposte differenziate per età dei bambini e per tipologia di attività: grafico-pittorica, manipolativa, di lettura, esplorativa, di contatto nella relazione adulto-bambino.

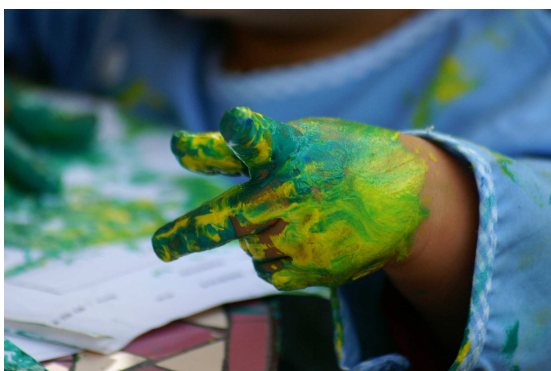

**Le iscrizioni ai laboratori si effettuano presso il**

**Centro Risorse Educative e Sociali ,**

**Via Pinarella 17 (c/o Scuola Primaria Spallicci)**

**tel. 0544/973444-979193**

**indirizzo mail:**

**centrorisorse@comunecervia.it**

Le domande verranno accolte fino ad esaurimento dei posti disponibili ed in base alla data di presentazione delle domande stesse, previo pagamento della dovuta quota. Non possono iscriversi bambini già frequentanti altri servizi educativi sia pubblici che privati.

## VACCINI

A partire dall'anno educativo 2017-2018 per la frequenza ai Servizi educativi e ricreativi pubblici e privati, il bambino deve essere sottoposto alle vaccinazioni obbligatorie previste dalla normativa vigente. Al momento dell'iscrizione, il genitore si impegna a presentare il certificato di idoneità alla frequenza al titolare/gestore del servizio educativo, oppure autorizza il titolare ad acquisirlo presso l'Azienda USL di competenza.



COMUNE  
DI CERVIA



Centro per bambini e famiglie

*"Primi passi"*



PERCORSI RIVOLTI A BAMBINI ACCOMPAGNATI

DALLE MAMME E/O DAI PAPA'



I LABORATORI SI SVOLGONO PRESSO IL NIDO  
D'INFANZIA

COMUNALE "PIAZZAMARE"

VIA XXII OTTOBRE, 14-CERVIA

## MAGIA DEI MATERIALI

**GRUPPO PICCOLISSIMI** – 7 bambini da 8 a 12 mesi

(nati dal 15/10/2018 al 15/02/2019 )

**MARTEDI'**

5,12,19,26 novembre

3 dicembre 2019

Dalle ore 16.30 alle ore 18.00

€ 25.00

**GRUPPO PICCOLI** – 15 bambini

(nati dal 1/10/ 2017 01/10/2018)

**MARTEDI'** 1,8,15,22,29 ottobre

5,12,19,26 novembre; 3 dicembre 2019

Dalle ore 16.30 alle ore 18.30

€ 50.00

**GRUPPO GRANDI** – 15 bambini

(nati dal 1/10/2016 al 30/09/2017)

**LUNEDI'** 7,14,21,28 ottobre;

4,11,18,25 novembre

2,9 dicembre 2019

Dalle ore 16.30 alle ore 18.30

€ 50.00

## CREARE ASCOLTANDO...LA VOCE CHE RACCONTA

13 bambini da 10 a 36 mesi

nati dal 15/10/2016 al 01/01/2019

**17 ottobre** : *Dolci parole al calar della notte ... storie per massaggiare il sonno*

**7 novembre** : *Un boccone a te ! Giochi di parole per stimolare l'appetito*

**19 dicembre**: *Parole di neve ... piccoli racconti sotto l'albero*

Dalle ore 16.30 alle ore 18.00

€ 15.00



**CI PENSA IL TUO PAPA'**

10 bambini dai 16 a 36 mesi **Accompagnati dai papà**

(nati dal 01 /10/2016 al 01/06/2018 )

**SABATO** 19,26 ottobre;

9,16 novembre 2019

Dalle ore 10.00 alle 11.30

€ 15.00

## MASSAGGIO DEL NEONATO

7 bambini da 1 a 8 mesi

(nati dal 15/02/2019 al 01/09/2019)

**GIOVEDI'** 24,31 ottobre,

7,14,21 novembre 2019

Dalle ore 16.30 alle ore 18.00

€ 25.00



**SCADENZA ISCRIZIONI**

**MARTEDI' 24 SETTEMBRE 2019**