

PIANO ESECUTIVO 2024 DI GESTIONE 2026

ALLEGATO 2 PIAO 2024-2026



**COMUNE
DI CERVIA**

Documento in formato digitale

A cura del Servizio Controllo di Gestione - redatto nel mese di dicembre 2023

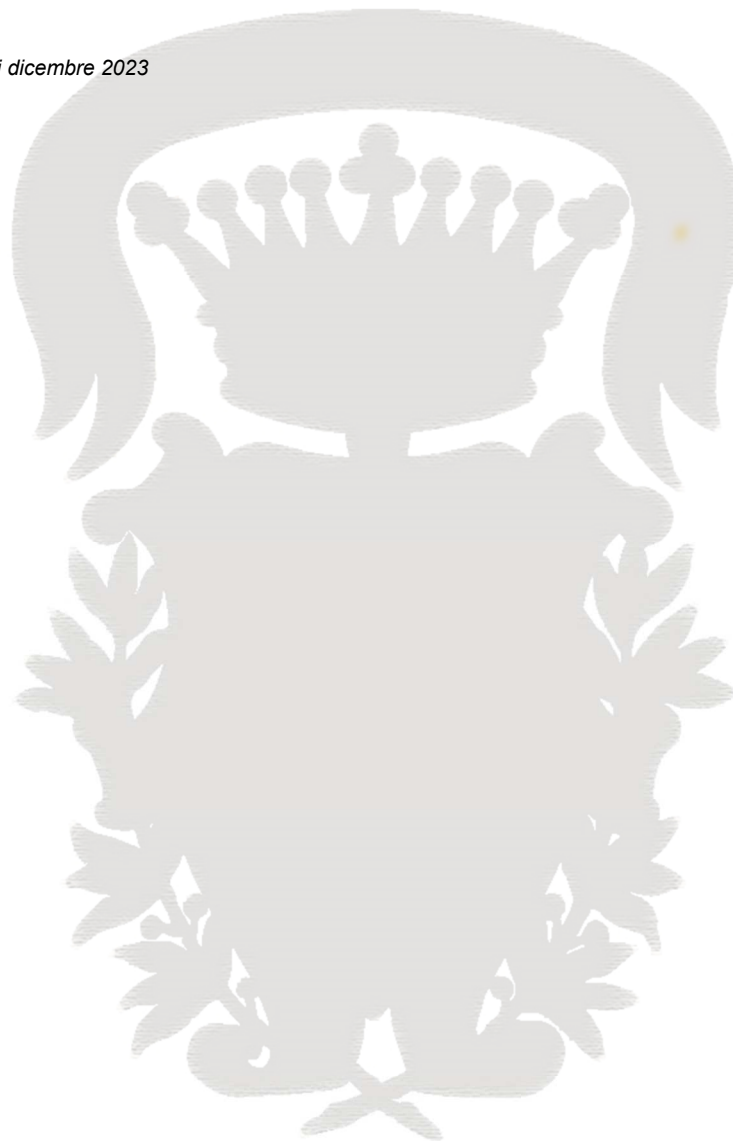

Sommar

PIANO ESECUTIVO DI GESTIONE	1
Organigramma Ente	5
LE RISORSE FINANZIARIE NEL PIANO ESECUTIVO DI GESTIONE	7
Quadro generale riassuntivo delle risorse finanziarie	8
Ripartizione Entrate per titoli anno 2024	10
Ripartizione Spese per titoli anno 2024	11
Riepilogo generale delle spese per Missione	13
Prospetto riassuntivo delle spese correnti suddivise per macro aggregato	14
Prospetto riassuntivo delle spese in conto capitale suddivise per macro aggregato	15
ASSEGNAZIONE DI RISORSE, PERSONALE ED OBIETTIVI AI CENTRI DI RESPONSABILITA'	16
Entrate e Spese per conto terzi e partite di giro	17
SETTORE RISORSE	20
SERVIZIO FINANZIARIO	21
SERVIZIO TRIBUTI	22
SERVIZIO RISORSE UMANE	24
SERVIZIO ECONOMATO-PROVVEDITORATO	25
SERVIZIO CONTROLLO DI GESTIONE	26
RIEPILOGO CDR 01 – SETTORE RISORSE	27
Attività ordinarie dei servizi del settore	39
STAFF AL SEGRETARIO GENERALE	43
SERVIZIO LEGALE	44
SERVIZIO INFORMATICA	45
SERVIZIO PIANIFICAZIONE STRATEGICA – PARTECIPATE – TRASPARENZA	47
SERVIZIO SEGRETERIA GENERALE – PROTOCOLLO E ARCHIVIO	48
SERVIZIO APPALTI-CONTRATTI-ANTICORRUZIONE-CONTROLLI	49
RIEPILOGO CDR 02 – SETTORE STAFF AL SEGRETARIO GENERALE	50

Attività ordinaria servizi del settore	60
SETTORE PROGRAMMAZIONE DEL TERRITORIO	66
UFFICIO UNICO DI PIANO	67
SERVIZIO URBANISTICA E SOSTENIBILITA' URBANA – SIT	68
SERVIZIO EDILIZIA PRIVATA – SUE	69
SERVIZIO SUAP	70
RIEPILOGO CDR 03 – SETTORE PROGRAMMAZIONE DEL TERRITORIO	71
Attività ordinaria servizi del settore	77
SETTORE SERVIZI ALLA COMUNITÀ E SVILUPPO DELLA CITTÀ	81
SERVIZI DEMOGRAFICI	82
SERVIZI ALLA PERSONA – SERVIZIO SOCIALE ASSOCIATO	84
SERVIZIO POLITICHE EDUCATIVE	86
SERVIZIO PARTECIPAZIONE E COMUNICAZIONE	87
SERVIZI ALLA COMUNITA'	88
SERVIZIO CERVIA INFORMA	89
SERVIZIO SVILUPPO ECONOMICO – PARCO DELLA SALINA	90
SERVIZIO TURISMO E GRANDI EVENTI – PROGETTAZIONE CULTURALE	91
SERVIZIO PATRIMONIO	93
SERVIZIO DEMANIO E PORTO	94
SERVIZIO POLITICHE COMUNITARIE FUNDRAISING	95
SERVIZIO ECOMUSEO E CERVIA AMBIENTE	96
RIEPILOGO CDR 06 – SETTORE SERVIZI ALLA COMUNITA' E SVILUPPO DELLA CITTÀ' ...	97
Attività ordinaria servizi del settore	180
SETTORE POLIZIA LOCALE	195
SERVIZIO DI STAFF	196
SERVIZIO TERRITORIALE	197
SERVIZIO AMMISTRATIVO E RAPPORTO UTENZA	199

SERVIZIO SPECIALITA'	201	ASSEGNAZIONI PATRIMONIALI	270
RIEPILOGO CDR 10 – SETTORE POLIZIA LOCALE	203		
Attività ordinaria servizi del settore	212		
SETTORE GESTIONE DEL TERRITORIO.....	218		
SERVIZIO AMMINISTRATIVO	219		
SERVIZIO PROGETTAZIONE MANUTENZIONE FABBRICATI.....	220		
SERVIZIO PROGETTAZIONE MANUTENZIONE INFRASTRUTTURE – VIABILITA'	221		
SERVIZIO AMBIENTE	223		
SERVIZIO VERDE.....	224		
UNITA' OPERE STRATEGICHE.....	226		
UNITA' PROTEZIONE CIVILE.....	227		
RIEPILOGO CDR 11 – SETTORE GESTIONE DEL TERRITORIO	228		
Attività ordinaria servizi del settore	256		
TABELLA DEI CENTRI DI RESPONSABILITÀ.....	264		
PIANO DEI CENTRI DI COSTO E DI RESPONSABILITÀ.....	266		

Organigramma Ente

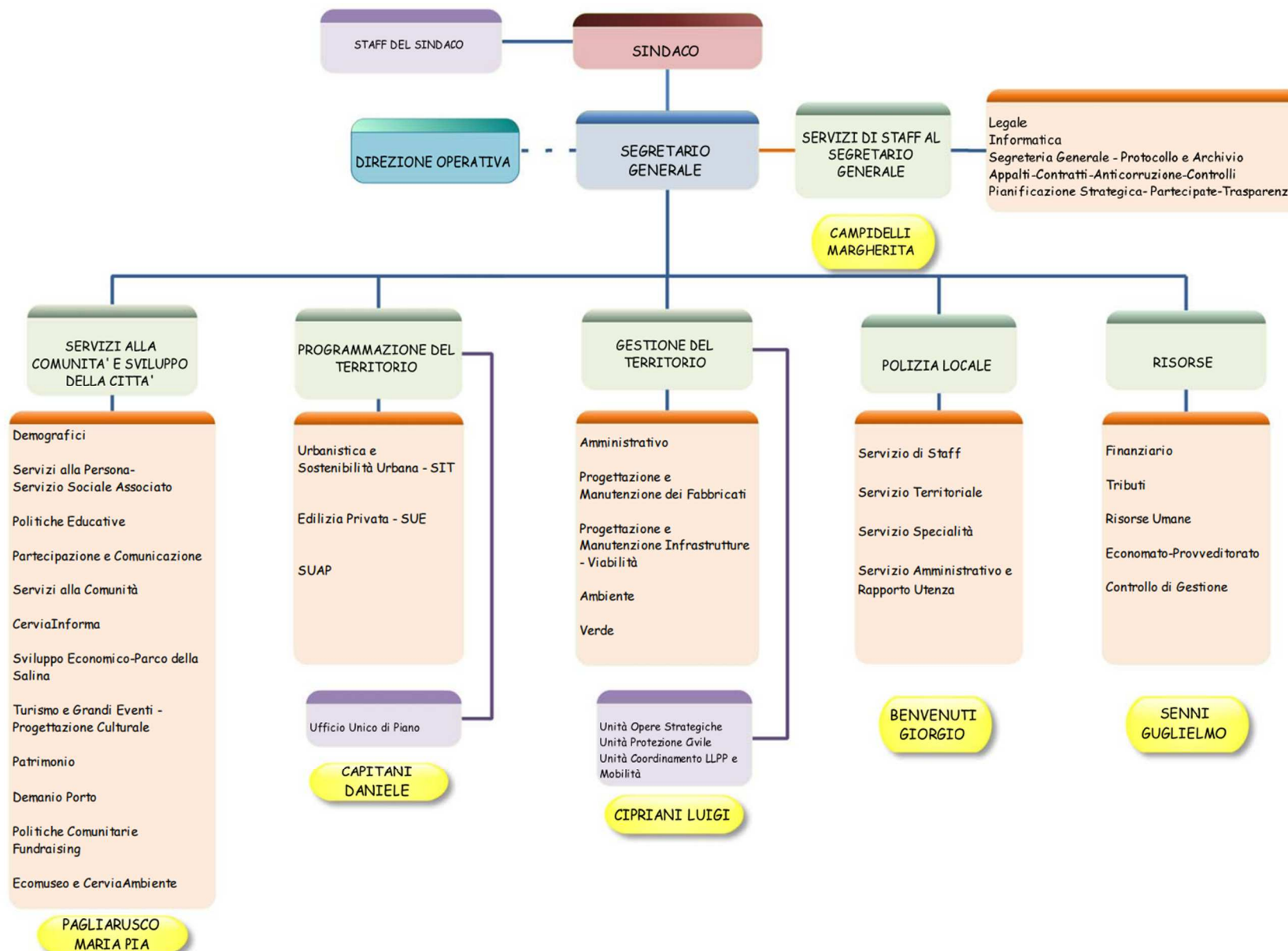

LE RISORSE FINANZIARIE NEL PIANO ESECUTIVO DI GESTIONE

Quadro generale riassuntivo delle risorse finanziarie

ENTRATE	CASSA ANNO DI RIFERIMENTO DEL BILANCIO 2024	COMPETENZA ANNO DI RIFERIMENTO DEL BILANCIO 2024	2025	2026	SPESE	CASSA ANNO DI RIFERIMENTO DEL BILANCIO 2024	COMPETENZA ANNO DI RIFERIMENTO DEL BILANCIO 2024	2025	2026
Fondo di cassa presunto all'inizio dell'esercizio	23.851.851,23								
Utilizzo avanzo presunto di amministrazione		0,00	0,00	0,00	Disavanzo di amministrazione		0,00	0,00	0,00
- di cui Utilizzo Fondo anticipazioni di liquidità		0,00	0,00	0,00	Disavanzo derivante da debito autorizzato e non contratto		0,00	0,00	0,00
Fondo pluriennale vincolato		4.257.141,49	667.000,00	390.000,00					
TIT. 1 - Entrate correnti di natura tributaria, contributiva e perequativa	46.026.693,03	41.415.306,24	42.025.306,24	42.135.306,24	TIT. 1 - Spese correnti	59.399.178,33	55.916.761,35	55.456.319,76	55.624.776,90
TIT. 2 - Trasferimenti correnti	3.631.546,14	3.142.558,27	2.638.271,95	2.525.771,95	-di cui fondo pluriennale vincolato	0,00	0,00	0,00	0,00
TIT. 3 - Entrate extratributarie	17.934.827,45	12.996.676,87	13.486.192,87	13.486.798,87					
TIT. 4 - Entrate in conto capitale	43.940.566,80	38.911.968,20	17.853.910,58	4.647.239,72	TIT. 2 - Spese in conto capitale	53.207.779,78	47.343.796,42	22.435.732,22	7.167.061,36
					-di cui fondo pluriennale vincolato	0,00	667.000,00	390.000,00	0,00
TIT. 5 - Entrate da riduzione di attività finanziarie	3.830.235,65	3.524.500,00	2.755.000,00	970.000,00	TIT. 3 - Spese per incremento di attività finanziarie	2.931.000,00	2.931.000,00	2.755.000,00	970.000,00
					-di cui fondo pluriennale vincolato	0,00	0,00	0,00	0,00
Totale entrate finali	115.363.869,07	99.991.009,58	78.758.681,64	63.765.116,78	Totale spese finali	115.537.958,11	106.191.557,77	80.647.051,98	63.761.838,26
TIT. 6 - Accensione di prestiti	2.960.598,19	2.931.000,00	2.755.000,00	970.000,00	TIT. 4 - Rimborso di prestiti	987.593,30	987.593,30	1.533.629,66	1.363.278,52
					- di cui fondo anticipazioni di liquidità	0,00	0,00	0,00	0,00
TIT. 7 - Anticipazioni da istituto tesoriere/cassiere	12.600.000,00	12.600.000,00	12.600.000,00	12.600.000,00	TIT. 5 - Chiusura Anticipazioni da istituto tesoriere/cassiere	12.600.000,00	12.600.000,00	12.600.000,00	12.600.000,00
TIT. 9 - Entrate per conto di terzi e partite di giro	8.452.555,20	8.285.000,00	8.285.000,00	8.285.000,00	TIT. 7 - Spese per conto terzi e partite di giro	8.680.417,91	8.285.000,00	8.285.000,00	8.285.000,00
Totale titoli	139.377.022,46	123.807.009,58	102.398.681,64	85.620.116,78	Totale titoli	137.805.969,32	128.064.151,07	103.065.681,64	86.010.116,78
TOTALE COMPLESSIVO ENTRATE	163.228.873,69	128.064.151,07	103.065.681,64	86.010.116,78	TOTALE COMPLESSIVO SPESE	137.805.969,32	128.064.151,07	103.065.681,64	86.010.116,78
Fondo di cassa finale presunto	25.422.904,37								

Ripartizione Entrate per titoli anno 2024

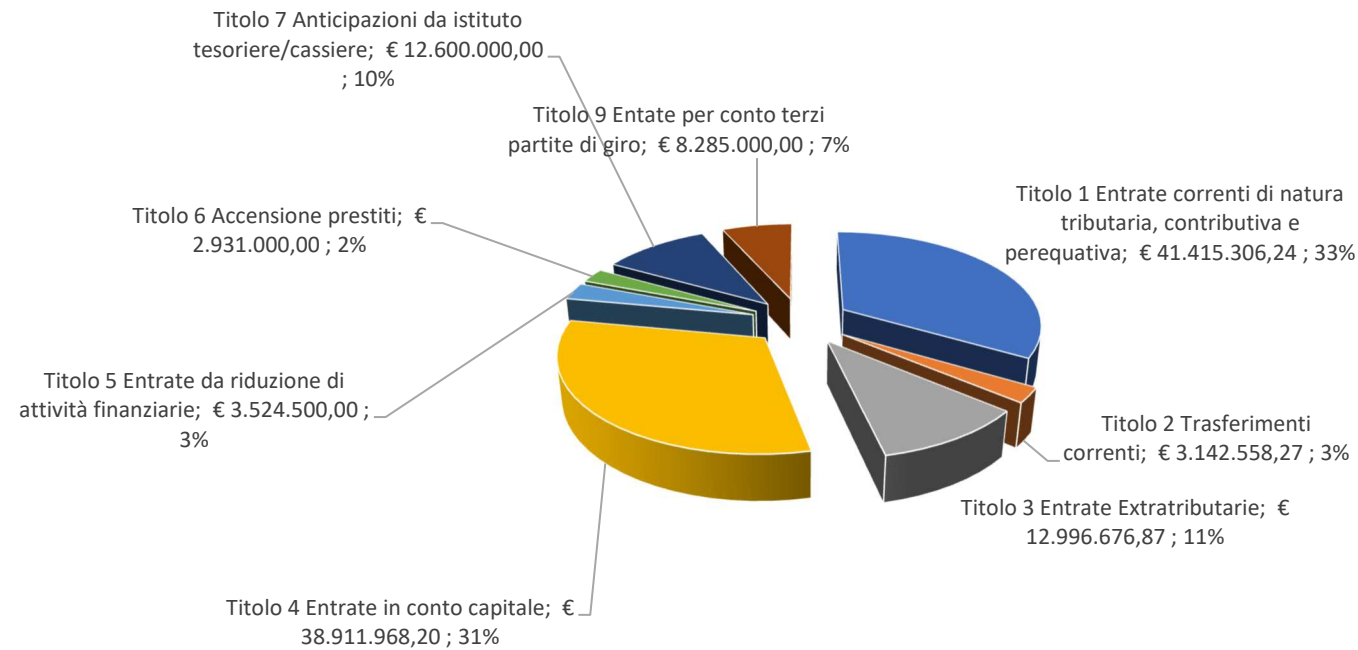

- Titolo 1 Entrate correnti di natura tributaria, contributiva e perequativa
- Titolo 2 Trasferimenti correnti
- Titolo 3 Entrate Extratributarie
- Titolo 4 Entrate in conto capitale
- Titolo 5 Entrate da riduzione di attività finanziarie
- Titolo 6 Accensione prestiti
- Titolo 7 Anticipazioni da istituto tesoriere/cassiere
- Titolo 9 Entate per conto terzi partite di giro

Ripartizione Spese per titoli anno 2024

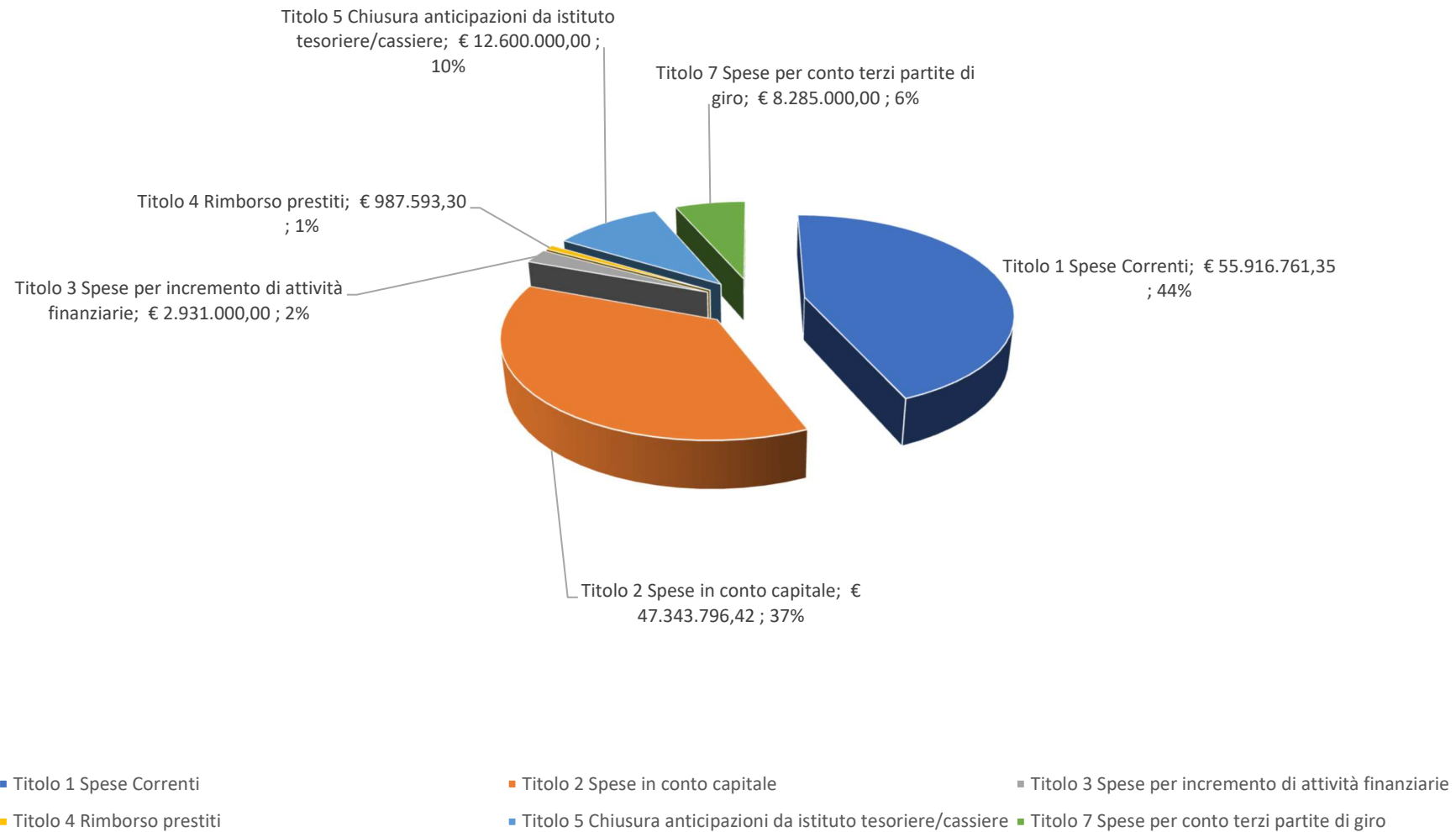

Riepilogo generale delle spese per Missione

Denominazione	Denominazione	Previsioni ANNO 2024	Previsioni ANNO 2025	Previsioni ANNO 2026
Servizi istituzionali, generali e di gestione	MISSIONE 01	€23.019.129,67	€22.826.624,71	€16.125.728,09
Ordine pubblico e sicurezza	MISSIONE 03	€4.672.630,91	€4.681.123,49	€4.698.278,18
Istruzione e diritto allo studio	MISSIONE 04	€3.902.010,97	€3.309.924,66	€3.354.924,98
Tutela e valorizzazione dei beni e attività culturali	MISSIONE 05	€1.260.522,91	€1.247.818,87	€1.247.155,91
Politiche giovanili, sport e tempo libero	MISSIONE 06	€1.690.266,18	€1.145.593,03	€ 857.035,38
Turismo	MISSIONE 07	€2.394.998,87	€2.101.430,73	€2.103.913,98
Assetto del territorio ed edilizia abitativa	MISSIONE 08	€ 571.984,99	€ 594.772,59	€ 595.411,03
Sviluppo sostenibile e tutela del territorio e dell'ambiente	MISSIONE 09	€18.028.643,56	€17.804.750,44	€14.860.356,33
Trasporti e diritto alla mobilità	MISSIONE 10	€24.386.687,95	€15.938.320,53	€9.026.394,64
Soccorso civile	MISSIONE 11	€15.356.033,66	€ 730.659,54	€ 484.642,18
Diritti sociali, politiche sociali e famiglia	MISSIONE 12	€4.954.138,93	€4.556.288,99	€4.576.485,75
Tutela della salute	MISSIONE 13	€ 161.257,53	€ 161.895,95	€ 162.463,87
Sviluppo economico e competitività	MISSIONE 14	€ 675.483,67	€ 690.029,53	€ 692.464,59
Energia e diversificazione delle fonti energetiche	MISSIONE 17	€ 948.440,00	€ 981.294,12	€1.006.520,01
Relazioni internazionali	MISSIONE 19	€ 258.842,45	€ 207.922,49	€ 208.220,52
Fondi e accantonamenti	MISSIONE 20	€3.254.515,66	€2.909.578,16	€2.906.418,84
Debito pubblico	MISSIONE 50	€1.643.563,16	€2.292.653,81	€2.218.702,50
Anticipazioni finanziarie	MISSIONE 60	€12.600.000,00	€12.600.000,00	€12.600.000,00
Servizi per conto terzi	MISSIONE 99	€8.285.000,00	€8.285.000,00	€8.285.000,00
TOTALE GENERALE		€ 128.064.151,07	€ 103.065.681,64	€86.010.116,78

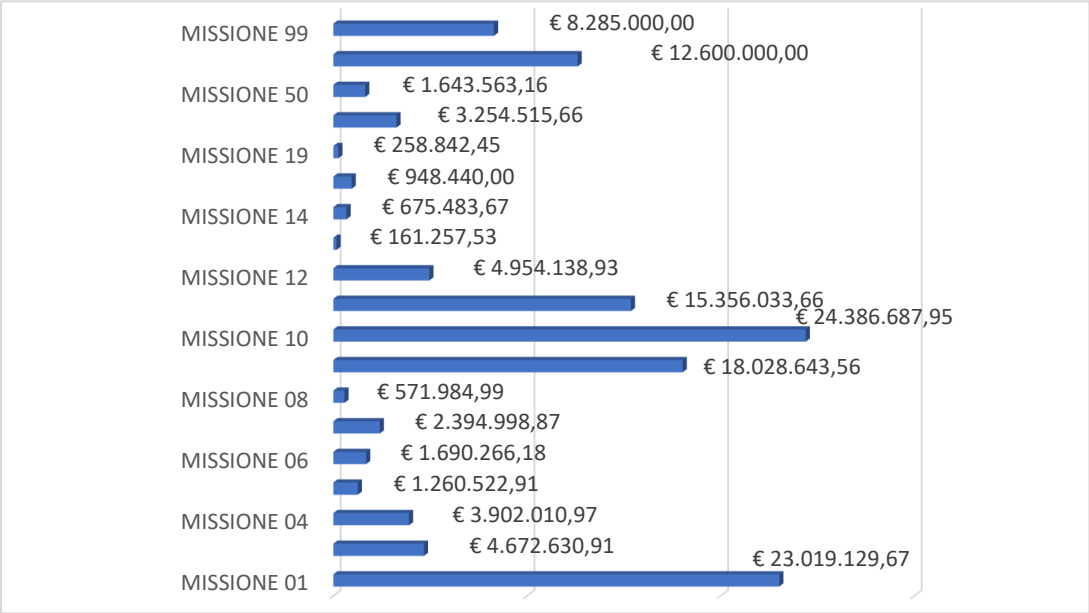

Prospetto riassuntivo delle spese correnti suddivise per macro aggregato

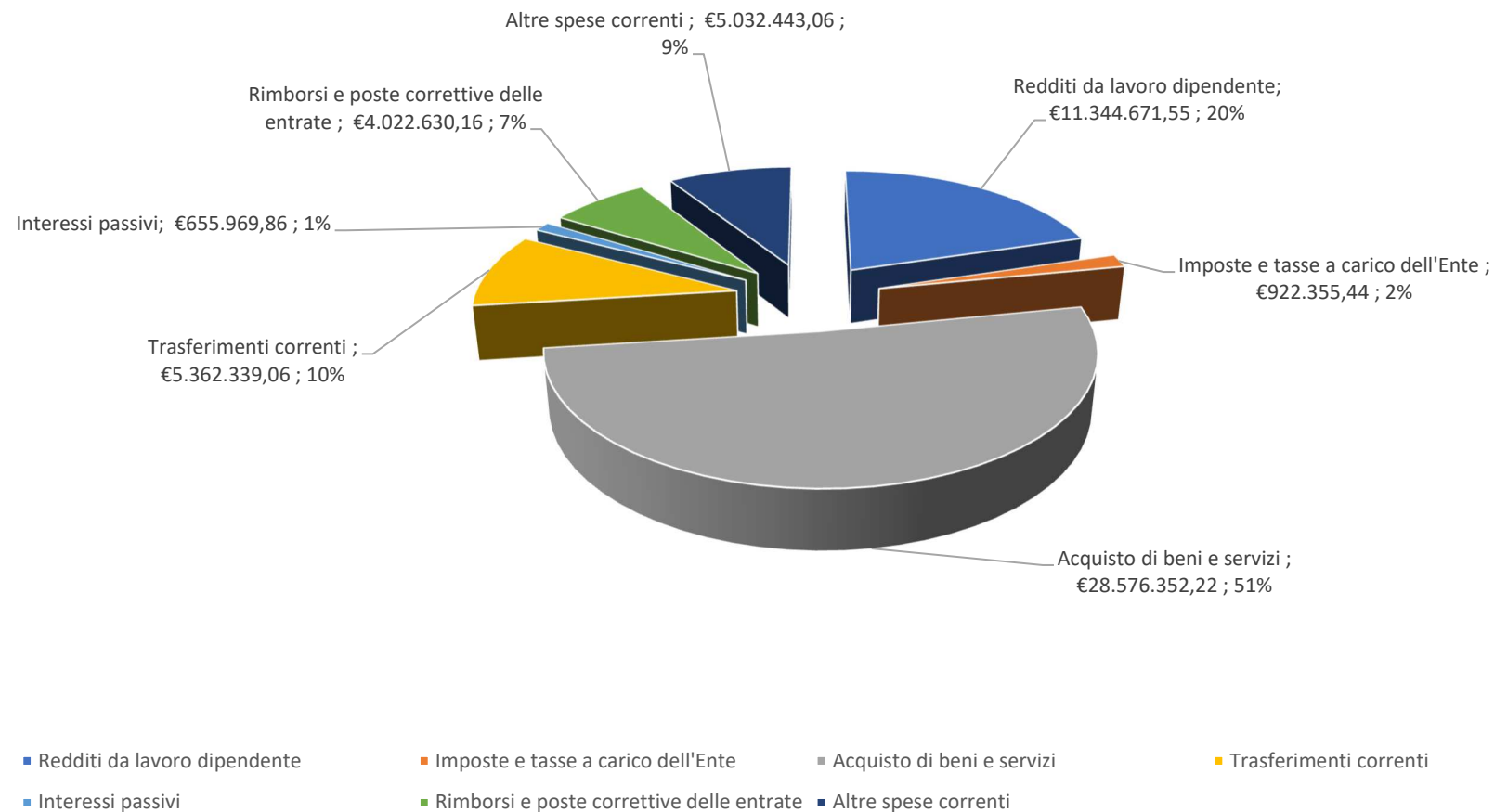

Prospetto riassuntivo delle spese in conto capitale suddivise per macro aggregato

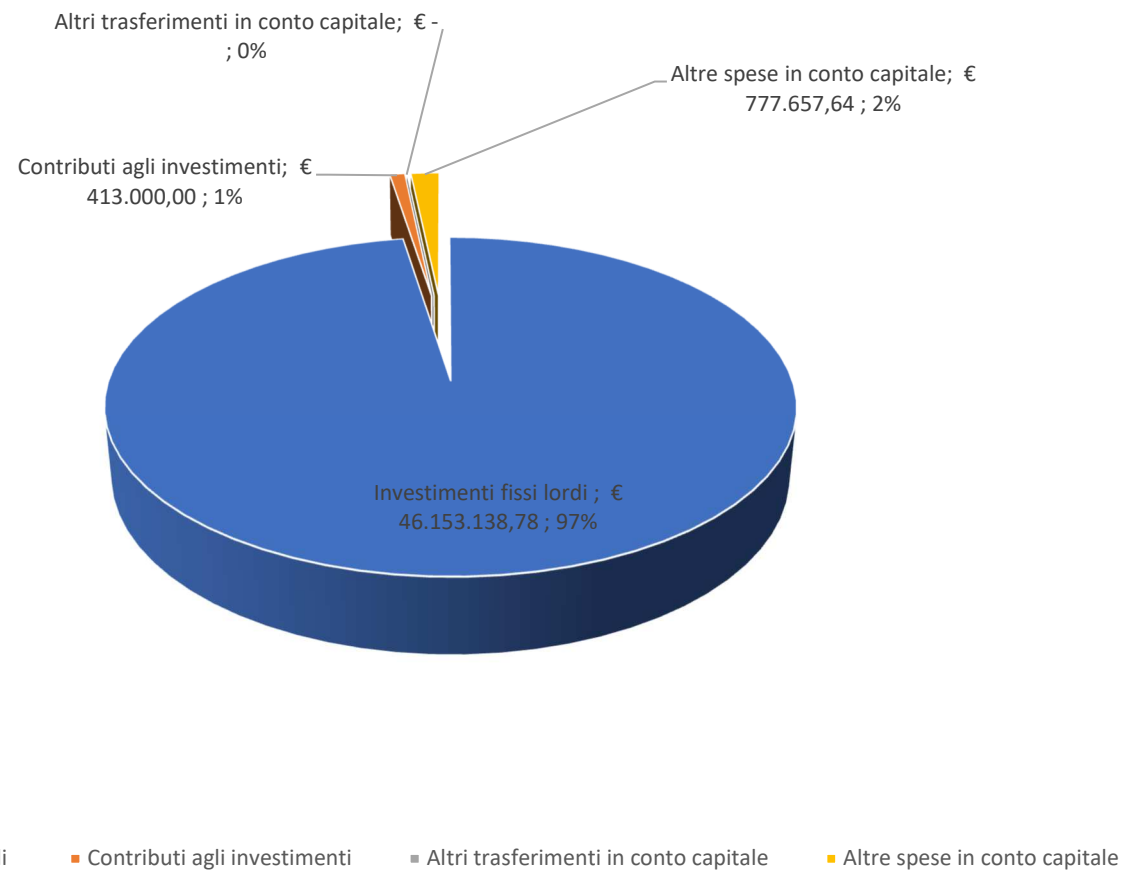



ASSEGNAZIONE DI RISORSE, PERSONALE ED OBIETTIVI AI CENTRI DI RESPONSABILITA'

Entrate e Spese per conto terzi e partite di giro

CAPITOLO	DESCRIZIONE CAPITOLO DI ENTRATA	CDC	CDG	CODICE CDR	DESRIZIONE CDR	T	TIP	CAT	CASSA 2024	PREV 2024	PREV 2025	PREV 2026
90100.02.900102002	Ritenute previdenziali e assistenziali su redditi da lavoro dipendente per conto terzi 90010202CA	. (00)	. (00)			9	100	2	1.038.335,11 €	950.000,00 €	950.000,00 €	950.000,00 €
90100.03.900103002	Ritenute erariali su reddito da lavoro autonomo per conto terzi	. (00)	. (00)			9	100	3	150.024,00 €	150.000,00 €	150.000,00 €	150.000,00 €
90100.01.900101005	RITENUTA DEL 4% SUI CONTRIBUTI PUBBLICI	. (00)	. (00)			9	100	1	50.000,00 €	50.000,00 €	50.000,00 €	50.000,00 €
90100.02.900102001	Ritenute erariali su redditi da lavoro dipendente per conto terzi 90010201CB	. (00)	. (00)			9	100	2	1.784.148,99 €	1.750.000,00 €	1.750.000,00 €	1.750.000,00 €
90100.02.900102003	Altre ritenute al personale dipendente per conto di terzi 90010203CZ	. (00)	. (00)			9	100	2	203.725,00 €	170.000,00 €	170.000,00 €	170.000,00 €
90200.04.900204001	Costituzione di depositi cauzionali di terzi 90020401CA	. (00)	. (00)			9	200	4	200.000,00 €	200.000,00 €	200.000,00 €	200.000,00 €
90100.01.900101002	IVA PER SPLIT PAYMENT ISTITUZIONALE 90010102CA	. (00)	. (00)			9	100	1	4.400.001,18 €	4.400.000,00 €	4.400.000,00 €	4.400.000,00 €
90100.01.900101003	IVA PER SPLIT PAYMENT COMMERCIALE 90010102CB	. (00)	. (00)			9	100	1	120.000,00 €	120.000,00 €	120.000,00 €	120.000,00 €
90100.99.900199003	Altre entrate per partite di giro diverse 90019905CZ	. (00)	. (00)			9	100	99	303.723,72 €	300.000,00 €	300.000,00 €	300.000,00 €
90100.99.900199001	Rimborso di fondi economali e carte aziendali 90019903CZ	. (00)	. (00)			9	100	99	32.500,00 €	25.000,00 €	25.000,00 €	25.000,00 €
90100.99.900199004	Entrate a seguito di spese non andate a buon fine	. (00)	. (00)			9	100	99	60.097,20 €	60.000,00 €	60.000,00 €	60.000,00 €
90200.01.900204002	Costituzione di depositi contrattuali di terzi 90020401CB	. (00)	. (00)			9	200	1	110.000,00 €	110.000,00 €	110.000,00 €	110.000,00 €
									8.452.555,20 €	8.285.000,00 €	8.285.000,00 €	8.285.000,00 €

CAPITOLO	DESCRIZIONE CAPITOLO DI SPESA	CDC	CDG	CODICE CDR	DESCRIZIONE CDR	M	P	T	MC	PREV 2024	CASSA 2024	PREV 2025	PREV 2026
99017.01.700101001	versamento della ritenuta del 4% sui contributi pubblici 70010101CZ	. (00)	. (00)			99	1	7	1	50.000,00 €	- €	- €	- €
99017.01.700101001	versamento della ritenuta del 4% sui contributi pubblici 70010101CZ	. (00)	. (00)			99	1	7	1	- €	50.000,00 €	- €	50.000,00 €
99017.01.700101001	versamento della ritenuta del 4% sui contributi pubblici 70010101CZ	. (00)	. (00)			99	1	7	1	- €	- €	50.000,00 €	- €
99017.01.700102001	IVA PER SPLIT PAYMENT ISTITUZIONALE 70010201CA	. (00)	. (00)			99	1	7	1	4.400.000,00 €	- €	- €	- €
99017.01.700102001	IVA PER SPLIT PAYMENT ISTITUZIONALE 70010201CA	. (00)	. (00)			99	1	7	1	- €	4.400.000,00 €	- €	4.400.000,00 €
99017.01.700102001	IVA PER SPLIT PAYMENT ISTITUZIONALE 70010201CA	. (00)	. (00)			99	1	7	1	- €	- €	4.400.000,00 €	- €
99017.01.700102002	IVA PER SPLIT PAYMENT COMMERCIALE 70010201CB	. (00)	. (00)			99	1	7	1	120.000,00 €	- €	- €	- €
99017.01.700102002	IVA PER SPLIT PAYMENT COMMERCIALE 70010201CB	. (00)	. (00)			99	1	7	1	- €	120.000,00 €	- €	120.000,00 €
99017.01.700102002	IVA PER SPLIT PAYMENT COMMERCIALE 70010201CB	. (00)	. (00)			99	1	7	1	- €	- €	120.000,00 €	- €
99017.01.700103001	versamenti di ritenute erariali su redditi da lavoro dipendente rimosse per conto terzi 70010301CZ	. (00)	. (00)			99	1	7	1	1.750.000,00 €	- €	- €	- €
99017.01.700103001	versamenti di ritenute erariali su redditi da lavoro dipendente rimosse per conto terzi 70010301CZ	. (00)	. (00)			99	1	7	1	- €	1.784.148,99 €	- €	1.750.000,00 €
99017.01.700103001	versamenti di ritenute erariali su redditi da lavoro dipendente rimosse per conto terzi 70010301CZ	. (00)	. (00)			99	1	7	1	- €	- €	1.750.000,00 €	- €
99017.01.700104001	versamenti di ritenute previdenziali e assistenziali su redditi da lavoro dipendente rimosse per conto terzi 70010401CZ	. (00)	. (00)			99	1	7	1	950.000,00 €	- €	- €	- €
99017.01.700104001	versamenti di ritenute previdenziali e assistenziali su redditi da lavoro dipendente rimosse per conto terzi 70010401CZ	. (00)	. (00)			99	1	7	1	- €	1.016.322,17 €	- €	950.000,00 €
99017.01.700104001	versamenti di ritenute previdenziali e assistenziali su redditi da lavoro dipendente rimosse per conto terzi 70010401CZ	. (00)	. (00)			99	1	7	1	- €	- €	950.000,00 €	- €
99017.01.700105001	altri versamenti di ritenute al personale dipendente per conto di terzi 70010599CZ	. (00)	. (00)			99	1	7	1	170.000,00 €	- €	- €	- €
99017.01.700105001	altri versamenti di ritenute al personale dipendente per conto di terzi 70010599CZ	. (00)	. (00)			99	1	7	1	- €	199.980,80 €	- €	170.000,00 €
99017.01.700105001	altri versamenti di ritenute al personale dipendente per conto di terzi 70010599CZ	. (00)	. (00)			99	1	7	1	- €	- €	170.000,00 €	- €
99017.01.700106001	versamenti di ritenute erariali su redditi da lavoro autonomo per conto terzi 70010601CZ	. (00)	. (00)			99	1	7	1	150.000,00 €	- €	- €	- €

CAPITOLO	DESCRIZIONE CAPITOLO DI SPESA	CDC	CDG	CODICE CDR	DESCRIZIONE CDR	M	P	T	MC	PREV 2024	CASSA 2024	PREV 2025	PREV 2026
99017.01.700106001	versamenti di ritenute erariali su redditi da lavoro autonomo per conto terzi 70010601CZ	. (00)	. (00)			99	1	7	1	- €	151.235,29 €	- €	150.000,00 €
99017.01.700106001	versamenti di ritenute erariali su redditi da lavoro autonomo per conto terzi 70010601CZ	. (00)	. (00)			99	1	7	1	- €	- €	150.000,00 €	- €
99017.01.700114001	costituzione fondi economali e carte aziendali 70011401CZ	. (00)	. (00)			99	1	7	1	25.000,00 €	- €	- €	- €
99017.01.700114001	costituzione fondi economali e carte aziendali 70011401CZ	. (00)	. (00)			99	1	7	1	- €	25.000,00 €	- €	25.000,00 €
99017.01.700114001	costituzione fondi economali e carte aziendali 70011401CZ	. (00)	. (00)			99	1	7	1	- €	- €	25.000,00 €	- €
99017.01.700117002	altre uscite per partite di giro n.a.c. 70011799CZ	. (00)	. (00)			99	1	7	1	300.000,00 €	- €	- €	- €
99017.01.700117002	altre uscite per partite di giro n.a.c. 70011799CZ	. (00)	. (00)			99	1	7	1	- €	332.153,54 €	- €	300.000,00 €
99017.01.700117002	altre uscite per partite di giro n.a.c. 70011799CZ	. (00)	. (00)			99	1	7	1	- €	- €	300.000,00 €	- €
99017.02.700211001	restituzione di depositi cauzionali 70021101CA	. (00)	. (00)			99	1	7	2	200.000,00 €	- €	- €	- €
99017.02.700211001	restituzione di depositi cauzionali 70021101CA	. (00)	. (00)			99	1	7	2	- €	412.714,94 €	- €	200.000,00 €
99017.02.700211001	restituzione di depositi cauzionali 70021101CA	. (00)	. (00)			99	1	7	2	- €	- €	200.000,00 €	- €
99017.02.700211002	restituzione di depositi contrattuali di terzi 70021101CB	. (00)	. (00)			99	1	7	2	110.000,00 €	- €	- €	- €
99017.02.700211002	restituzione di depositi contrattuali di terzi 70021101CB	. (00)	. (00)			99	1	7	2	- €	128.764,98 €	- €	110.000,00 €
99017.02.700211002	restituzione di depositi contrattuali di terzi 70021101CB	. (00)	. (00)			99	1	7	2	- €	- €	110.000,00 €	- €
99017.01.700117003	Spese non andate a buon fine	. (00)	. (00)			99	1	7	1	60.000,00 €	- €	- €	- €
99017.01.700117003	Spese non andate a buon fine	. (00)	. (00)			99	1	7	1	- €	60.097,20 €	- €	60.000,00 €
99017.01.700117003	Spese non andate a buon fine	. (00)	. (00)			99	1	7	1	- €	- €	60.000,00 €	- €
										8.285.000,00 €	8.680.417,91 €	8.285.000,00 €	8.285.000,00 €

SETTORE RISORSE

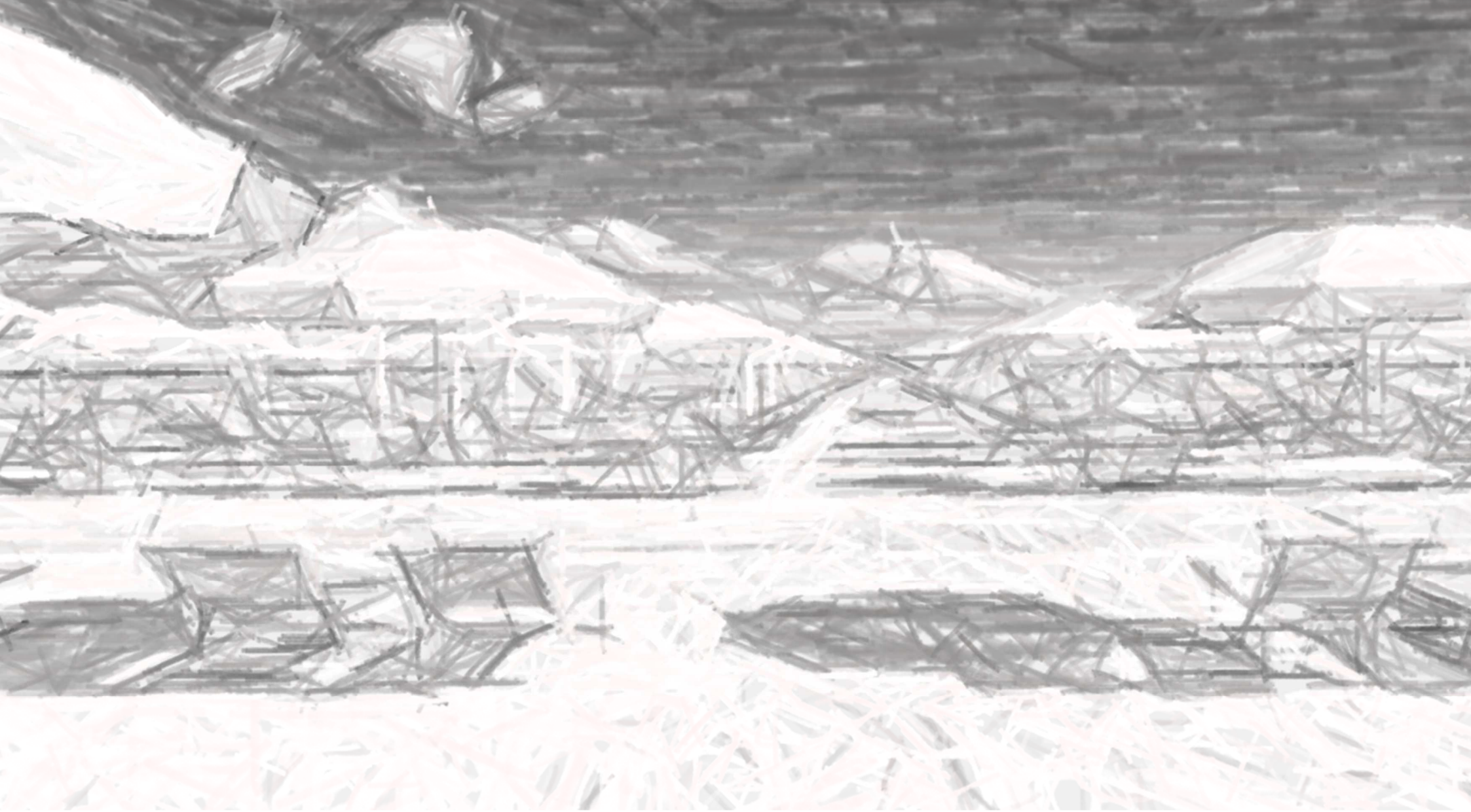

SERVIZIO FINANZIARIO

SERVIZIO FINANZIARIO

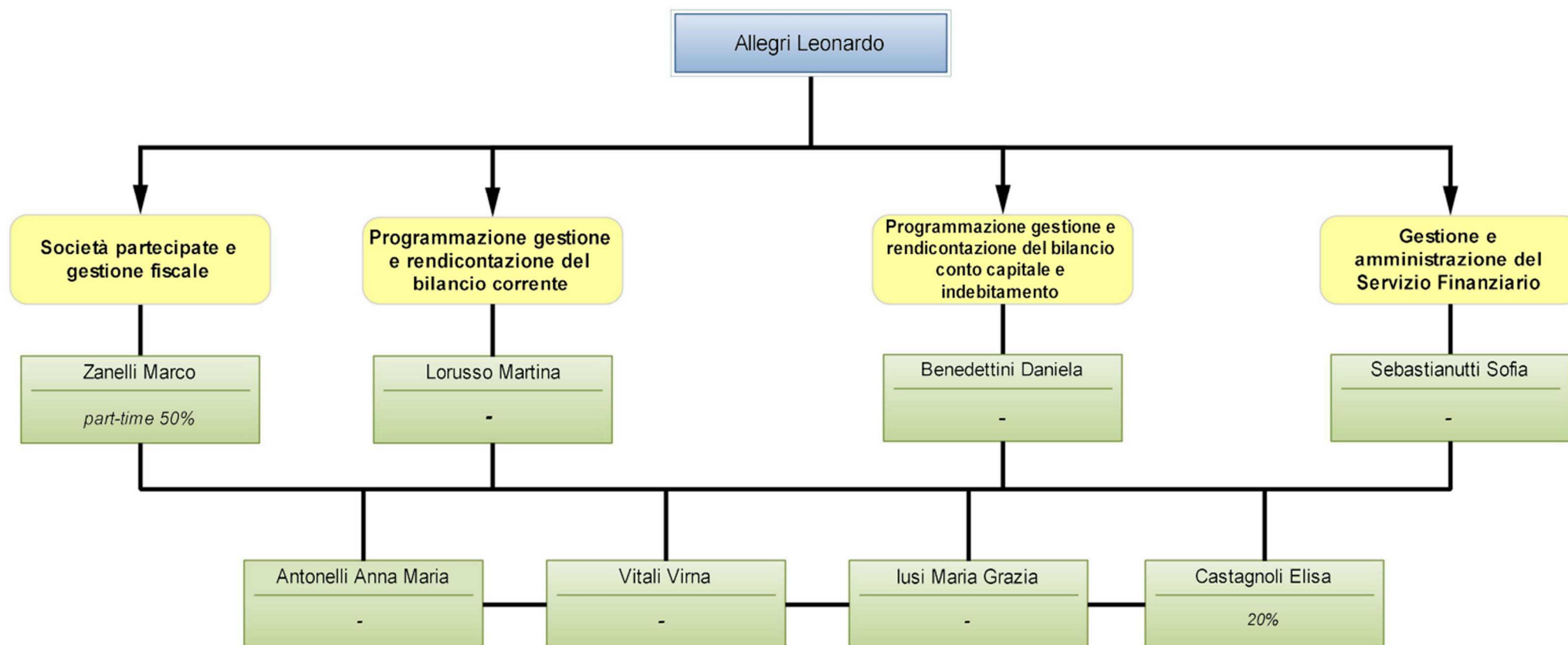

SERVIZIO TRIBUTI

23

SERVIZIO TRIBUTI

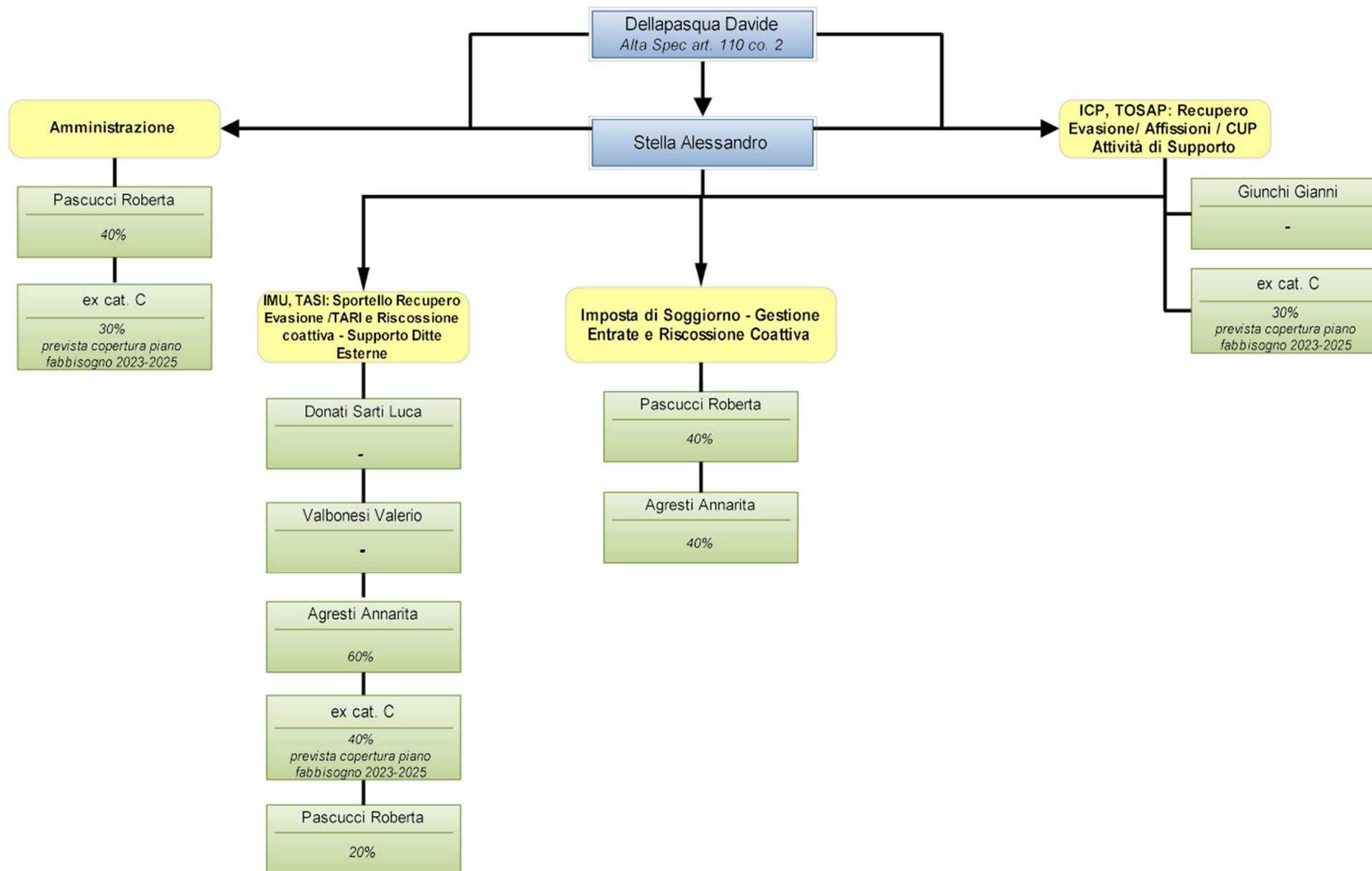

SERVIZIO RISORSE UMANE

SERVIZIO RISORSE UMANE

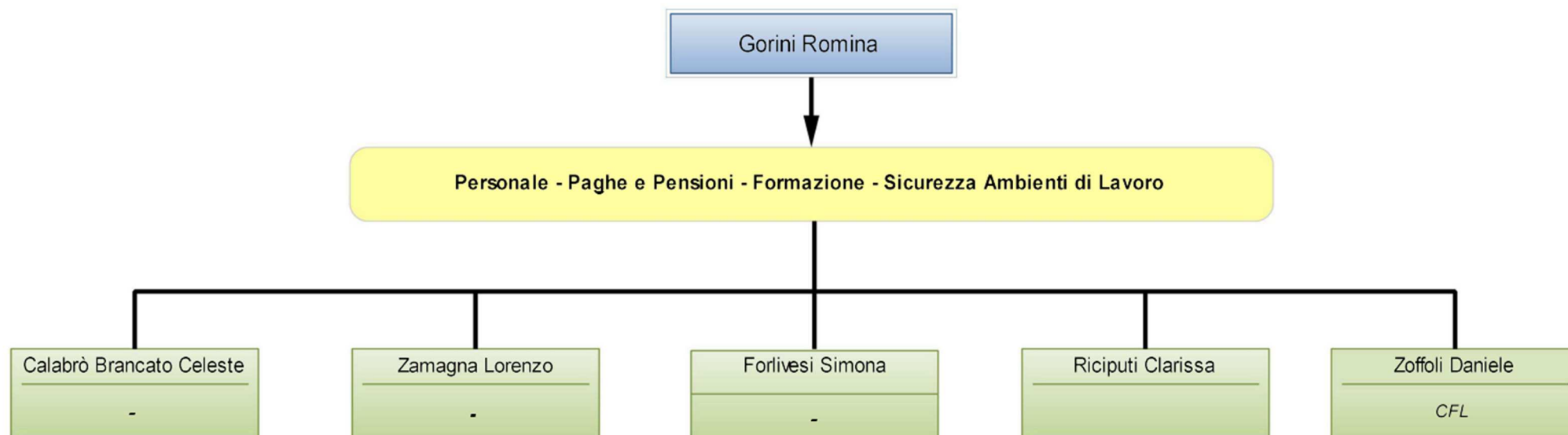

SERVIZIO ECONOMATO-PROVVEDITORATO

SERVIZIO ECONOMATO-PROVVEDITORATO

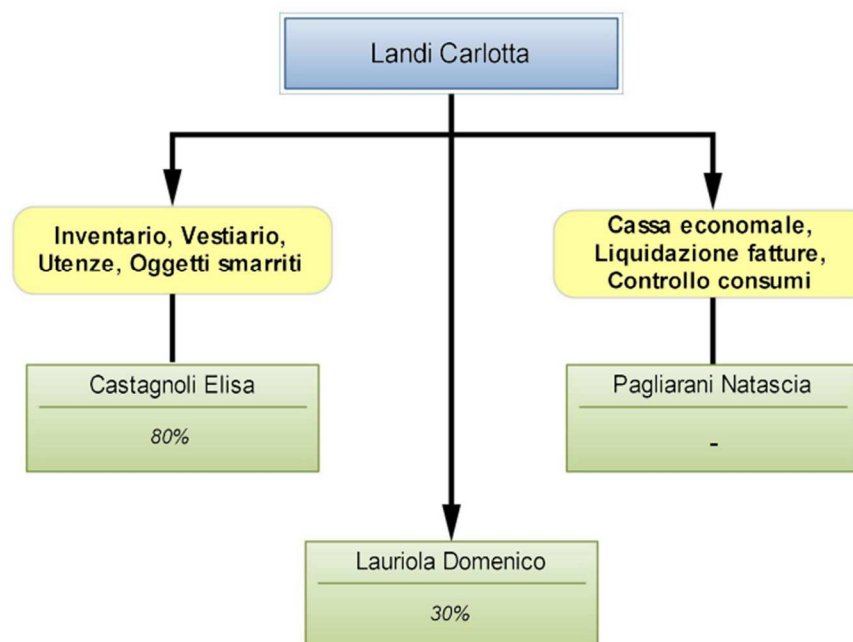

SERVIZIO CONTROLLO DI GESTIONE

SERVIZIO CONTROLLO DI GESTIONE

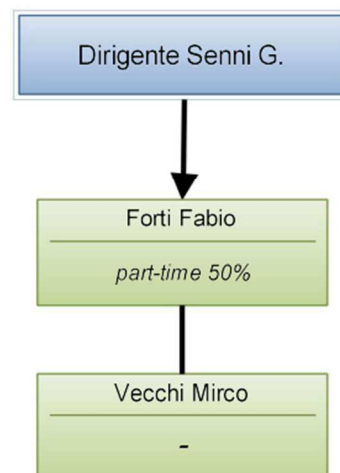

RIEPILOGO CDR 01 – SETTORE RISORSE

E							E Totale	S					S Totale
Centri di Costo	1	2	3	5	6	7		1	2	3	4	5	
7 - RAGIONERIA (07)		€364.385,00	€1.463.110,00	€2.931.000,00	€2.931.000,00	€12.600.000,00	€ 20.289.495,00	€ 4.723.704,30	€ 60.657,64	€2.931.000,00	€987.593,30	€12.600.000,00	€21.302.955,24
CONTROLLO DI GESTIONE (77)								€ 60.297,78					€60.297,78
ECONOMATO-PROVVEDITORATO (08)		€-	€ 22.699,00				€22.699,00	€ 839.613,86					€839.613,86
RISORSE UMANE (13)	€ 500,00	€-	€ 75.748,26				€76.248,26	€ 1.158.452,94					€1.158.452,94
TRIBUTI (06)	€ 28.789.920,46	€613.107,88					€ 29.403.028,34	€ 2.215.661,54					€2.215.661,54
Totale complessivo	€ 28.790.420,46	€977.492,88	€ 1.561.557,26	€2.931.000,00	€2.931.000,00	€12.600.000,00	€49.791.470,60	€ 8.997.730,42	€ 60.657,64	€2.931.000,00	€987.593,30	€12.600.000,00	€25.576.981,36

CAPITOLO	DESCRIZIONE CAPITOLO DI ENTRATA	CDC	CDG	CODICE CDR	DESRIZIONE CDR	T	TIP	CAT	CASSA 2024	PREV 2024	PREV 2025	PREV 2026
10101.06.106106001	IMU 10610601CA	TRIBUTI (06)	TRIBUTI (06)	1	RISORSE	1	101	6	22.396.802,50 €	22.320.000,00 €	22.320.000,00 €	22.320.000,00 €
10101.06.106106004	IMU - REC. EVASIONE 10610602CC	TRIBUTI (06)	TRIBUTI (06)	1	RISORSE	1	101	6	2.133.952,30 €	1.500.000,00 €	1.300.000,00 €	1.300.000,00 €
10101.53.106153005	IMPOSTA COMUNALE SULLA PUBBLICITA' - REC.EVASIONE 10615302CA	TRIBUTI (06)	TRIBUTI (06)	1	RISORSE	1	101	53	22.466,09 €	5.000,00 €	- €	- €
10101.16.106116002	ADDIZIONALE COMU.LE IRPEF 10611601CZ	TRIBUTI (06)	TRIBUTI (06)	1	RISORSE	1	101	16	1.500.000,00 €	1.500.000,00 €	2.430.000,00 €	2.540.000,00 €
10101.41.106141002	IMPOSTA DI SOGGIORNO FINZ.TO SPESE CONTO CAPITALE 10614101CZ	TRIBUTI (06)	TRIBUTI (06)	1	RISORSE	1	101	41	1.289.511,40 €	1.278.186,00 €	1.306.000,00 €	1.306.000,00 €
10101.41.106141003	IMPOSTA DI SOGGIORNO A FINANZIAMENTO DI SPESE SPECIFICHE (VINC. IMP.SOGG. SERV.56)	TRIBUTI (06)	TRIBUTI (06)	1	RISORSE	1	101	41	2.024.017,76 €	2.021.734,46 €	1.993.920,46 €	1.993.920,46 €
10101.41.106141004	IMPOSTA DI SOGGIORNO - REC.EVASIONE	TRIBUTI (06)	TRIBUTI (06)	1	RISORSE	1	101	41	59.334,32 €	50.000,00 €	50.000,00 €	50.000,00 €
10101.99.106176002	TASI RECUPERO EVASIONE 10617602CA	TRIBUTI (06)	TRIBUTI (06)	1	RISORSE	1	101	99	334.311,04 €	100.000,00 €	- €	- €
10101.99.106176003	TASI RISCOSSIONE COATTIVA 10617602CB	TRIBUTI (06)	TRIBUTI (06)	1	RISORSE	1	101	99	214,46 €	- €	- €	- €
10101.52.106152004	T.O.S.A.P. - REC. EVASIONE 10615202CZ	TRIBUTI (06)	TRIBUTI (06)	1	RISORSE	1	101	52	154.400,28 €	15.000,00 €	- €	- €
10101.99.113199001	TASSA SU CONCORSI PER ASSUNZIONE PERSONALE 11319901CZ	RISORSE UMANE (13)	RISORSE UMANE (13)	1	RISORSE	1	101	99	500,00 €	500,00 €	500,00 €	500,00 €
20101.01.206101003	MINISTERO INTERNO: TRASFERIMENTI COMPENSATIVI ADD.LE IRPEF 20610101CD	TRIBUTI (06)	7 - RAGIONERIA (07)	1	RISORSE	2	101	1	12.600,00 €	12.600,00 €	12.600,00 €	12.600,00 €
20101.01.206101004	FONDO COMPENSAIVO IMU ART.3 DL.102/2013 20610101CE	TRIBUTI (06)	TRIBUTI (06)	1	RISORSE	2	101	1	71.277,57 €	71.277,57 €	71.277,57 €	71.277,57 €
20101.01.206101005	CONTRIBUTO PER CRITICITA GETTITO IMU E TASI (ART 1, C. 554, L. 160/19)	TRIBUTI (06)	TRIBUTI (06)	1	RISORSE	2	101	1	165.000,00 €	165.000,00 €	165.000,00 €	165.000,00 €
20101.01.206101006	FONDO COMPENSATIVO IMU TERRENI AGRICOLI ART.1 COMMA 711 L.147/2013 20610101CG	TRIBUTI (06)	TRIBUTI (06)	1	RISORSE	2	101	1	61.791,14 €	61.791,14 €	61.791,14 €	61.791,14 €
20101.01.206101011	TRASFERIMENTO COMPENSATIVO IMU PER IMM. USO PRODUTTIVO	TRIBUTI (06)	TRIBUTI (06)	1	RISORSE	2	101	1	18.130,69 €	18.130,69 €	18.130,69 €	18.130,69 €
20101.01.206101012	CONTRIBUTO RISTORO GETTITO TASI PER FINANZIAMENTO PIANI DI SICUREZZA (ART 1, C. 892, LS 145 2018) - (VINC. SERV.93)	TRIBUTI (06)	TRIBUTI (06)	1	RISORSE	2	101	1	284.308,48 €	284.308,48 €	284.308,48 €	284.308,48 €
20101.01.207101007	FONDO DI SOLIDARIETA' COMUNALE - QUOTA POTENZIAMENTO SERVIZI SOCIALI (VINC. SERV.155)	7 - RAGIONERIA (07)	7 - RAGIONERIA (07)	1	RISORSE	2	101	1	187.991,00 €	187.991,00 €	187.991,00 €	187.991,00 €
20101.01.207101009	FONDO DI SOLIDARIETA' COMUNALE - QUOTA POTENZIAMENTO TRASPORTO ALUNNI DISABILI (VINC. SERV. 171)	7 - RAGIONERIA (07)	7 - RAGIONERIA (07)	1	RISORSE	2	101	1	17.394,00 €	17.394,00 €	17.394,00 €	17.394,00 €
20101.01.208101002	CONTRIBUTO STATALE "CARO BOLLETTE" ART. 27 C. 2 DL 17/22, ART. 40 C.3 DL 50/22, ART. 16 C. 1 DL 115/22 - 5° RIPARTO (VINC. SERV. 168)	ECONOMATO-PROVVEDITORATO (08)	7 - RAGIONERIA (07)	1	RISORSE	2	101	1	0,46 €	- €	- €	- €
20101.01.215101002	CONTRIB. STATALI PER SERVITU' MILITARI 21510101CZ	7 - RAGIONERIA (07)	7 - RAGIONERIA (07)	1	RISORSE	2	101	1	159.000,00 €	159.000,00 €	159.000,00 €	159.000,00 €
30500.02.307502001	RIMBORSI DI IVA A CREDITO 30750203CZ	7 - RAGIONERIA (07)	7 - RAGIONERIA (07)	1	RISORSE	3	500	2	14.477,59 €	10.000,00 €	10.000,00 €	10.000,00 €
30500.02.307502002	INTROITI E RIMBORSI DIVERSI 30750208CZ	7 - RAGIONERIA (07)	7 - RAGIONERIA (07)	1	RISORSE	3	500	2	26.247,82 €	26.000,00 €	26.000,00 €	26.000,00 €
30500.02.307502007	RIMBORSI VARI DA IMPRESE 30750209CD	7 - RAGIONERIA (07)	7 - RAGIONERIA (07)	1	RISORSE	3	500	2	27.981,78 €	- €	- €	- €
30500.99.307599001	IVA SPLIT COMMERCIALE 30759999CZ	7 - RAGIONERIA (07)	7 - RAGIONERIA (07)	1	RISORSE	3	500	99	90.000,00 €	90.000,00 €	90.000,00 €	90.000,00 €
30500.99.307599002	FONDI INCENTIVANTI IL PERSONALE (vinc.SERV.106)	7 - RAGIONERIA (07)	7 - RAGIONERIA (07)	1	RISORSE	3	500	99	150.617,45 €	150.000,00 €	150.000,00 €	150.000,00 €
30500.99.307599003	ENTRATE PER FONDO INNOVAZIONE	7 - RAGIONERIA (07)	7 - RAGIONERIA (07)	1	RISORSE	3	500	99	122,08 €	- €	- €	- €
30500.02.308502001	RIMBORSI IN ENTRATA 30850208CZ	ECONOMATO-PROVVEDITORATO (08)	ECONOMATO-PROVVEDITORATO (08)	1	RISORSE	3	500	2	13.571,50 €	13.000,00 €	13.000,00 €	13.000,00 €

CAPITOLO	DESCRIZIONE CAPITOLO DI ENTRATA	CDC	CDG	CODICE CDR	DESRIZIONE CDR	T	TIP	CAT	CASSA 2024	PREV 2024	PREV 2025	PREV 2026
30500.01.313501001	ALTRI INDENNIZZI DI ASSICURAZIONE (VINC. 113316/06VZ) 31350104VZ	RISORSE UMANE (13)	RISORSE UMANE (13)	1	RISORSE	3	500	1	4.685,01 €	- €	- €	- €
30500.02.313502001	RIMBORSI RICEVUTI PER SPESE DI PERSONALE 31350201CA	RISORSE UMANE (13)	RISORSE UMANE (13)	1	RISORSE	3	500	2	81.534,98 €	59.068,26 €	59.068,26 €	59.068,26 €
30500.02.313502002	RECUPERI VARI DA DIPENDENTI ED EE.PP. 31350201CB	RISORSE UMANE (13)	RISORSE UMANE (13)	1	RISORSE	3	500	2	4.540,60 €	3.500,00 €	3.500,00 €	3.500,00 €
30500.02.313502003	RECUPERI PER MALATTIA DIPENDENTI D.L. 112/2008 31350201CC	RISORSE UMANE (13)	RISORSE UMANE (13)	1	RISORSE	3	500	2	5.064,46 €	5.000,00 €	5.000,00 €	5.000,00 €
30500.02.313502004	INTROITI INDENNITA' NOTIFICA MESSI 31350206CZ	RISORSE UMANE (13)	RISORSE UMANE (13)	1	RISORSE	3	500	2	5.000,00 €	5.000,00 €	5.000,00 €	5.000,00 €
30500.02.313502006	RIMBORSI IN ENTRATA - PERSONALE 31350208CZ	RISORSE UMANE (13)	RISORSE UMANE (13)	1	RISORSE	3	500	2	180,00 €	180,00 €	180,00 €	180,00 €
30500.02.313502009	RIMBORSI RICEVUTI DA ENTI PREVIDENZIALI	RISORSE UMANE (13)	RISORSE UMANE (13)	1	RISORSE	3	500	2	3.000,00 €	3.000,00 €	3.000,00 €	3.000,00 €
30500.02.313502010	RIMBORSI RICEVUTI PER VOLONTARI PROTEZIONE CIVILE (VINC. SERV.91)	RISORSE UMANE (13)	RISORSE UMANE (13)	1	RISORSE	3	500	2	637,59 €	- €	- €	- €
20101.02.213102006	CONTRIBUTO REGIONALE PER STRAORDINARIO PERSONALE PER EMERGENZA ALLUVIONE MAGGIO 2023 (VINC.SERV.178)	RISORSE UMANE (13)	RISORSE UMANE (13)	1	RISORSE	2	101	2	8.538,00 €	- €	- €	- €
30100.02.307102001	DIRITTI DI SEGRETERIA 30710232CZ	7 - RAGIONERIA (07)	7 - RAGIONERIA (07)	1	RISORSE	3	100	2	5.000,00 €	5.000,00 €	5.000,00 €	5.000,00 €
30100.03.308103001	CANONE CONC. SOMMINISTRAZIONE A MEZZO DISTRIBUTORI C/O SEDI COM.LI (IVA) 30810303CZ	ECONOMATO-PROVVEDITORATO (08)	ECONOMATO-PROVVEDITORATO (08)	1	RISORSE	3	100	3	11.153,85 €	9.699,00 €	9.699,00 €	9.699,00 €
30300.03.307303002	INTERESSI DA CASSA DEPOSITI E PRESTITI 30730307CZ	7 - RAGIONERIA (07)	7 - RAGIONERIA (07)	1	RISORSE	3	300	3	90,00 €	90,00 €	90,00 €	90,00 €
30300.03.307303003	INTERESSI DA ALTRI SOGGETTI PER DEPOSITI 30730308CZ	7 - RAGIONERIA (07)	7 - RAGIONERIA (07)	1	RISORSE	3	300	3	614,12 €	20,00 €	20,00 €	20,00 €
30400.02.307402001	DIVIDENDI DA SOCIETA' 30740205CZ	7 - RAGIONERIA (07)	7 - RAGIONERIA (07)	1	RISORSE	3	400	2	1.182.000,00 €	1.182.000,00 €	1.218.000,00 €	1.218.000,00 €
50400.07.507407001	PRELIEVI DA DEPOSITI BANCARI	7 - RAGIONERIA (07)	7 - RAGIONERIA (07)	1	RISORSE	5	400	7	3.236.735,65 €	2.931.000,00 €	2.755.000,00 €	970.000,00 €
70100.01.707101001	ANTICIPAZIONE DA ISTITUTO TESORIERE/CASSIERE 70710101CZ	7 - RAGIONERIA (07)	7 - RAGIONERIA (07)	1	RISORSE	7	100	1	12.600.000,00 €	12.600.000,00 €	12.600.000,00 €	12.600.000,00 €
60300.01.607301001	ACCENSIONE MUTUI E ALTRI FINANZIAMENTI A MEDIO E LUNGO TERMINE DA CASSA DEPOSITI E PRESTITI - SPA 60730139RZ	7 - RAGIONERIA (07)	7 - RAGIONERIA (07)	1	RISORSE	6	300	1	28.063,65 €	- €	- €	- €
60300.01.607301002	ACCENSIONE MUTUI E ALTRI FINANZIAMENTI A MEDIO E LUNGO TERMINE DA CASSA DEPOSITI E PRESTITI - SPA (dal 2019)	7 - RAGIONERIA (07)	7 - RAGIONERIA (07)	1	RISORSE	6	300	1	2.931.000,00 €	2.931.000,00 €	2.755.000,00 €	970.000,00 €
60100.02.607102001	EMISSIONE TITOLI OBBLIGAZIONARI A MEDIO - LUNGO TERMINE A TASSO FISSO - VALUTA DOMESTICA 60710201RB	7 - RAGIONERIA (07)	7 - RAGIONERIA (07)	1	RISORSE	6	100	2	1.534,54 €	- €	- €	- €
									51.325.394,16 €	49.791.470,60 €	50.085.470,60 €	46.625.470,60 €

CAPITOLO	DESCRIZIONE CAPITOLO DI SPESA	CDC	CDG	CODICE CDR	DESCRIZIONE CDR	M	P	T	MC	CASSA 2024	PREV 2024	PREV 2025	PREV 2026
01031.01.107101001	STIPENDI PERSONALE TI 10710102CZ	7 - RAGIONERIA (07)	RISORSE UMANE (13)	1	RISORSE	1	3	1	1	226.376,15 €	221.432,57 €	231.146,57 €	231.146,57 €
01031.01.107101003	STRAORDINARIO PERSONALE TI 10710103CZ	7 - RAGIONERIA (07)	RISORSE UMANE (13)	1	RISORSE	1	3	1	1	2.026,72 €	2.021,79 €	2.021,79 €	2.021,79 €
01031.01.107101005	ALTRI COMPENSI TI DIR FONDO (ESCLUSO MISSIONI) 10710104CA	7 - RAGIONERIA (07)	RISORSE UMANE (13)	1	RISORSE	1	3	1	1	46.920,34 €	43.520,14 €	43.520,14 €	43.520,14 €
01031.01.107101006	ALTRI COMPENSI TI FONDO (ESCLUSO MISSIONI) 10710104CZ	7 - RAGIONERIA (07)	RISORSE UMANE (13)	1	RISORSE	1	3	1	1	20.466,59 €	19.920,66 €	19.920,66 €	19.920,66 €
01031.01.107101010	STIPENDI PERSONALE TD 10710106CB	7 - RAGIONERIA (07)	RISORSE UMANE (13)	1	RISORSE	1	3	1	1	12.866,58 €	11.446,40 €	1.732,60 €	1.732,40 €
01031.01.107101014	ALTRI COMPENSI TD FONDO (ESCLUSO MISSIONI) 10710108CA	7 - RAGIONERIA (07)	RISORSE UMANE (13)	1	RISORSE	1	3	1	1	606,44 €	564,00 €	564,00 €	564,00 €
01031.01.107102001	BUONI PASTO 10710202CZ	7 - RAGIONERIA (07)	RISORSE UMANE (13)	1	RISORSE	1	3	1	1	10.028,74 €	8.680,00 €	8.680,00 €	8.680,00 €
01031.01.107103001	CONTRIBUTI OBBLIGATORI PERSONALE 10710301CB	7 - RAGIONERIA (07)	RISORSE UMANE (13)	1	RISORSE	1	3	1	1	58.355,21 €	56.931,07 €	56.931,07 €	56.931,07 €
01031.01.107103002	CONTRIBUTI OBBLIGATORI PERSONALE - FONDO DIP 10710301CC	7 - RAGIONERIA (07)	RISORSE UMANE (13)	1	RISORSE	1	3	1	1	5.868,60 €	5.735,93 €	5.735,93 €	5.735,93 €
01031.01.107103003	CONTRIBUTI OBBLIGATORI PERSONALE - FONDO DIR 10710301CD	7 - RAGIONERIA (07)	RISORSE UMANE (13)	1	RISORSE	1	3	1	1	12.249,78 €	11.632,42 €	11.632,42 €	11.632,42 €
01031.01.107103008	CONTRIBUTI PREV. COMPLEMENTARE 10710302CZ	7 - RAGIONERIA (07)	RISORSE UMANE (13)	1	RISORSE	1	3	1	1	600,00 €	600,00 €	300,00 €	300,00 €
01031.01.107103009	CONTRIBUTI INDENNITA' FINE RAPP. 10710303CA	7 - RAGIONERIA (07)	RISORSE UMANE (13)	1	RISORSE	1	3	1	1	9.391,83 €	9.129,00 €	9.129,00 €	9.129,00 €
01031.01.107103010	CONTRIBUTI INDENNITA' FINE RAPP. - FONDO DIP 10710303CB	7 - RAGIONERIA (07)	RISORSE UMANE (13)	1	RISORSE	1	3	1	1	553,82 €	523,12 €	523,12 €	523,12 €
01031.01.107103011	CONTRIBUTI INDENNITA' FINE RAPP. - FONDO DIR 10710303CC	7 - RAGIONERIA (07)	RISORSE UMANE (13)	1	RISORSE	1	3	1	1	3.117,53 €	2.495,46 €	2.495,46 €	2.495,46 €
01031.01.107104001	ASSEGNI FAMILIARI 10710401CA	7 - RAGIONERIA (07)	RISORSE UMANE (13)	1	RISORSE	1	3	1	1	-€	-€	-€	-€
01031.02.107201001	IRAP 10720101CA	7 - RAGIONERIA (07)	RISORSE UMANE (13)	1	RISORSE	1	3	1	2	25.982,22 €	24.820,00 €	24.820,00 €	24.820,00 €
01031.02.107201002	IRAP 10720101CB	7 - RAGIONERIA (07)	7 - RAGIONERIA (07)	1	RISORSE	1	3	1	2	1.000,00 €	1.000,00 €	1.000,00 €	1.000,00 €
01031.02.107202001	IMPOSTA DI REGISTRO E DI BOLLO 10720201CA	7 - RAGIONERIA (07)	7 - RAGIONERIA (07)	1	RISORSE	1	3	1	2	2.000,00 €	2.000,00 €	2.000,00 €	2.000,00 €
01031.03.107301001	GIORNALI E RIVISTE 10730101CZ	7 - RAGIONERIA (07)	ECONOMATO-PROVVEDITORATO (08)	1	RISORSE	1	3	1	3	2.669,60 €	2.132,00 €	2.181,04 €	2.224,66 €
01031.03.107302001	CANCELLERIA E STAMPATI 10730201CZ	7 - RAGIONERIA (07)	ECONOMATO-PROVVEDITORATO (08)	1	RISORSE	1	3	1	3	1.241,91 €	1.086,22 €	1.111,20 €	1.133,42 €
01031.03.107306001	COMPENSI ORGANI DI REVISIONE 10730608CZ	7 - RAGIONERIA (07)	7 - RAGIONERIA (07)	1	RISORSE	1	3	1	3	93.463,73 €	79.950,00 €	81.788,85 €	83.424,63 €
01031.03.107307001	INDENNITA' DI MISSIONE E DI TRASFERTA 10730702CZ	7 - RAGIONERIA (07)	RISORSE UMANE (13)	1	RISORSE	1	3	1	3	905,49 €	639,60 €	654,31 €	667,40 €
01031.03.107309002	FORMAZIONE GENERICA 10730902CF	7 - RAGIONERIA (07)	RISORSE UMANE (13)	1	RISORSE	1	3	1	3	3.972,57 €	3.198,00 €	3.271,55 €	3.336,98 €
01031.03.107310001	TELEFONIA FISSA 10731001CZ	7 - RAGIONERIA (07)	INFORMATICA (10)	1	RISORSE	1	3	1	3	281,42 €	220,00 €	220,00 €	220,00 €
01031.03.107310003	ENERGIA ELETTRICA 10731004CZ	7 - RAGIONERIA (07)	ECONOMATO-PROVVEDITORATO (08)	1	RISORSE	1	3	1	3	5.096,33 €	3.198,00 €	3.271,56 €	3.336,99 €

CAPITOLO	DESCRIZIONE CAPITOLO DI SPESA	CDC	CDG	CODICE CDR	DESCRIZIONE CDR	M	P	T	MC	CASSA 2024	PREV 2024	PREV 2025	PREV 2026
01031.03.107310004	CANONE PIATTAFORMA PAGOPA 10731099CZ	7 - RAGIONERIA (07)	INFORMATICA (10)	1	RISORSE	1	3	1	3	5.202,08 €	5.202,08 €	5.321,73 €	5.428,16 €
01031.03.107318001	ALTRI SERVIZI AUSILIARI 10731899CZ	7 - RAGIONERIA (07)	7 - RAGIONERIA (07)	1	RISORSE	1	3	1	3	21.929,02 €	21.320,00 €	21.810,36 €	22.246,57 €
01031.03.107322001	SERVIZIO BANCO POSTA 10732201CZ	7 - RAGIONERIA (07)	7 - RAGIONERIA (07)	1	RISORSE	1	3	1	3	15.195,45 €	14.924,00 €	15.267,25 €	15.572,60 €
01031.03.107322002	ONERI TESORERIA (ESCLUSO INTERESSI) 10732202CZ	7 - RAGIONERIA (07)	7 - RAGIONERIA (07)	1	RISORSE	1	3	1	3	13.045,74 €	10.660,00 €	10.905,18 €	11.123,28 €
01031.03.107324001	GESTIONE E MANUT. APPLICAZIONI 10732401CZ	7 - RAGIONERIA (07)	INFORMATICA (10)	1	RISORSE	1	3	1	3	216,95 €	-€	15.492,78 €	15.492,78 €
01031.03.107324002	ASSISTENZA UTENTE E FORMAZIONE 10732402CZ	7 - RAGIONERIA (07)	INFORMATICA (10)	1	RISORSE	1	3	1	3	2.220,40 €	1.708,00 €	1.708,00 €	1.708,00 €
01031.03.107325002	ALTRI SERVIZI 10732599CZ	7 - RAGIONERIA (07)	7 - RAGIONERIA (07)	1	RISORSE	1	3	1	3	-€	-€	-€	-€
01031.09.107905001	TRASFERIMENTO PER CONTRIBUTO FSC 10790501CC	7 - RAGIONERIA (07)	7 - RAGIONERIA (07)	1	RISORSE	1	3	1	9	3.586.956,00 €	3.586.956,00 €	3.496.956,00 €	3.496.956,00 €
01031.09.107905007	RIMBORSO MINISTERO PER PER MOBILITA' SEGRETARIO EX AGES 10790501CI	7 - RAGIONERIA (07)	7 - RAGIONERIA (07)	1	RISORSE	1	3	1	9	15.564,82 €	15.564,82 €	15.564,82 €	15.564,82 €
01031.10.107007002	IVA A DEBITO 10700701CZ	7 - RAGIONERIA (07)	7 - RAGIONERIA (07)	1	RISORSE	1	3	1	10	272.151,12 €	240.000,00 €	240.000,00 €	240.000,00 €
01031.10.107015001	IVA SPLIT-PAYMENT SU FATTURE EMESSE	7 - RAGIONERIA (07)	7 - RAGIONERIA (07)	1	RISORSE	1	3	1	10	98.360,00 €	98.360,00 €	98.360,00 €	98.360,00 €
01033.04.307413001	VERSAMENTI A DEPOSITI BANCARI	7 - RAGIONERIA (07)	7 - RAGIONERIA (07)	1	RISORSE	1	3	3	4	2.931.000,00 €	2.931.000,00 €	2.755.000,00 €	970.000,00 €
20011.10.107001001	FONDI DI RISERVA 10700101CL	7 - RAGIONERIA (07)	7 - RAGIONERIA (07)	1	RISORSE	20	1	1	10	318.575,00 €	216.133,02 €	203.553,16 €	200.393,84 €
20012.05.207501009	FONDO DI RISERVA IN C/CAPITALE (RP) - (2024/2024)	7 - RAGIONERIA (07)	7 - RAGIONERIA (07)	1	RISORSE	20	1	2	5	-€	60.657,64 €	-€	-€
50024.01.407103001	RIMBORSO DI TITOLI OBBLIGAZIONARI A MEDIO LUNGO TERMINE A TASSO FISSO - VALUTA DOMESTICA 40710301CA	7 - RAGIONERIA (07)	7 - RAGIONERIA (07)	1	RISORSE	50	2	4	1	236.804,78 €	236.804,78 €	246.950,80 €	257.514,16 €
50024.03.407104013	FONDO DL 69/2013 ART.56-BIS (RP) - (2024/2024)	7 - RAGIONERIA (07)	7 - RAGIONERIA (07)	1	RISORSE	50	2	4	3	151.421,97 €	151.421,97 €	-€	-€
50024.03.407304001	RIMBORSO MUTUI E ALTRI FINANZIAMENTI A MEDIO LUNGO TERMINE AD ALTRE IMPRESE 40730401CA	7 - RAGIONERIA (07)	7 - RAGIONERIA (07)	1	RISORSE	50	2	4	3	599.366,55 €	599.366,55 €	1.286.678,86 €	1.105.764,36 €
60015.01.507101001	CHIUSURA ANTICIPAZIONI RICEVUTE DA TESORIERE 50710101CZ	7 - RAGIONERIA (07)	7 - RAGIONERIA (07)	1	RISORSE	60	1	5	1	12.600.000,00 €	12.600.000,00 €	12.600.000,00 €	12.600.000,00 €
01111.01.177101001	STIPENDI PERSONALE TI 17710102CZ	CONTROLLO DI GESTIONE (77)	RISORSE UMANE (13)	1	RISORSE	1	11	1	1	36.687,72 €	35.860,05 €	35.860,05 €	35.860,05 €
01111.01.177101003	ALTRI COMPENSI TI FONDO (ESCLUSO MISSIONI) 17710104CZ	CONTROLLO DI GESTIONE (77)	RISORSE UMANE (13)	1	RISORSE	1	11	1	1	7.319,43 €	7.199,62 €	7.199,62 €	7.199,62 €
01111.01.177103001	CONTRIBUTI OBBLIGATORI PERSONALE - FONDO DIP 17710301CA	CONTROLLO DI GESTIONE (77)	RISORSE UMANE (13)	1	RISORSE	1	11	1	1	2.376,24 €	2.139,73 €	2.139,73 €	2.139,73 €
01111.01.177103002	CONTRIBUTI OBBLIGATORI PERSONALE 17710301CB	CONTROLLO DI GESTIONE (77)	RISORSE UMANE (13)	1	RISORSE	1	11	1	1	8.996,75 €	8.795,42 €	8.795,42 €	8.795,42 €
01111.01.177103005	CONTRIBUTI PREV. COMPLEMENTARE 17710302CZ	CONTROLLO DI GESTIONE (77)	RISORSE UMANE (13)	1	RISORSE	1	11	1	1	200,91 €	200,00 €	200,00 €	200,00 €
01111.01.177103006	CONTRIBUTI INDENNITA' FINE RAPP. - FONDO DIP 17710303CA	CONTROLLO DI GESTIONE (77)	RISORSE UMANE (13)	1	RISORSE	1	11	1	1	192,76 €	181,16 €	181,16 €	181,16 €
01111.01.177103007	CONTRIBUTI INDENNITA' FINE RAPP. 17710303CZ	CONTROLLO DI GESTIONE (77)	RISORSE UMANE (13)	1	RISORSE	1	11	1	1	1.796,52 €	1.756,00 €	1.756,00 €	1.756,00 €
01111.02.177201001	IRAP 17720101CZ	CONTROLLO DI GESTIONE (77)	RISORSE UMANE (13)	1	RISORSE	1	11	1	2	3.899,75 €	3.737,46 €	3.737,46 €	3.737,46 €

CAPITOLO	DESCRIZIONE CAPITOLO DI SPESA	CDC	CDG	CODICE CDR	DESCRIZIONE CDR	M	P	T	MC	CASSA 2024	PREV 2024	PREV 2025	PREV 2026
01111.03.177302001	CANCELLERIA E STAMPATI 17730201CZ	CONTROLLO DI GESTIONE (77)	ECONOMATO-PROVVEDITORATO (08)	1	RISORSE	1	11	1	3	178,34 €	178,34 €	182,44 €	186,09 €
01111.03.177310002	TELEFONIA MOBILE 17731002CZ	CONTROLLO DI GESTIONE (77)	INFORMATICA (10)	1	RISORSE	1	11	1	3	309,25 €	250,00 €	250,00 €	250,00 €
01031.01.108101001	STIPENDI PERSONALE TI 10810102CZ	ECONOMATO-PROVVEDITORATO (08)	RISORSE UMANE (13)	1	RISORSE	1	3	1	1	76.050,88 €	74.424,91 €	74.424,91 €	74.424,91 €
01031.01.108101003	ALTRI COMPENSI TI FONDO (ESCLUSO MISSIONI) 10810104CZ	ECONOMATO-PROVVEDITORATO (08)	RISORSE UMANE (13)	1	RISORSE	1	3	1	1	7.297,89 €	7.297,89 €	7.297,89 €	7.297,89 €
01031.01.108103001	CONTRIBUTI OBBLIGATORI PERSONALE - FONDO DIP 10810301CA	ECONOMATO-PROVVEDITORATO (08)	RISORSE UMANE (13)	1	RISORSE	1	3	1	1	2.004,80 €	2.004,80 €	2.004,80 €	2.004,80 €
01031.01.108103002	CONTRIBUTI OBBLIGATORI PERSONALE 10810301CB	ECONOMATO-PROVVEDITORATO (08)	RISORSE UMANE (13)	1	RISORSE	1	3	1	1	18.455,95 €	18.066,53 €	18.066,53 €	18.066,53 €
01031.01.108103006	CONTRIBUTI INDENNITA' FINE RAPP. - FONDO DIP 10810303CA	ECONOMATO-PROVVEDITORATO (08)	RISORSE UMANE (13)	1	RISORSE	1	3	1	1	190,24 €	189,88 €	189,88 €	189,88 €
01031.01.108103007	CONTRIBUTI INDENNITA' FINE RAPP. 10810303CZ	ECONOMATO-PROVVEDITORATO (08)	RISORSE UMANE (13)	1	RISORSE	1	3	1	1	2.667,35 €	2.611,56 €	2.611,56 €	2.611,56 €
01031.02.108201001	IRAP 10820101CZ	ECONOMATO-PROVVEDITORATO (08)	RISORSE UMANE (13)	1	RISORSE	1	3	1	2	5.583,17 €	5.437,71 €	5.437,71 €	5.437,71 €
01031.02.108202001	IMPOSTA DI BOLLO 10820201CA	ECONOMATO-PROVVEDITORATO (08)	ECONOMATO-PROVVEDITORATO (08)	1	RISORSE	1	3	1	2	16.953,25 €	14.600,00 €	14.600,00 €	14.600,00 €
01031.02.108215001	IMPOSTE E TASSE 10821599CZ	ECONOMATO-PROVVEDITORATO (08)	ECONOMATO-PROVVEDITORATO (08)	1	RISORSE	1	3	1	2	2.076,50 €	2.000,00 €	2.000,00 €	2.000,00 €
01031.03.108302001	CANCELLERIA E STAMPATI 10830201CL	ECONOMATO-PROVVEDITORATO (08)	ECONOMATO-PROVVEDITORATO (08)	1	RISORSE	1	3	1	3	35.142,04 €	29.720,75 €	30.404,33 €	31.012,42 €
01031.03.108302004	ACQUISTI DIVERSI 10830299CZ	ECONOMATO-PROVVEDITORATO (08)	ECONOMATO-PROVVEDITORATO (08)	1	RISORSE	1	3	1	3	5.326,66 €	5.084,82 €	5.201,77 €	5.305,81 €
01031.03.108307001	RIMBORSO PER VIAGGIO E TRASLOCO 10830701CL	ECONOMATO-PROVVEDITORATO (08)	ECONOMATO-PROVVEDITORATO (08)	1	RISORSE	1	3	1	3	2.729,82 €	2.132,00 €	2.181,04 €	2.224,66 €
01031.03.108310002	QUOTIDIANI, RIVISTE, BANCHE DATI ON LINE 10831003CZ	ECONOMATO-PROVVEDITORATO (08)	ECONOMATO-PROVVEDITORATO (08)	1	RISORSE	1	3	1	3	1.382,20 €	1.289,86 €	1.319,53 €	1.345,92 €
01031.03.108310006	ACQUA 10831005CL	ECONOMATO-PROVVEDITORATO (08)	ECONOMATO-PROVVEDITORATO (08)	1	RISORSE	1	3	1	3	176.372,97 €	149.240,00 €	152.672,51 €	155.725,96 €
01031.03.108310009	GAS 10831006CA	ECONOMATO-PROVVEDITORATO (08)	ECONOMATO-PROVVEDITORATO (08)	1	RISORSE	1	3	1	3	3.584,70 €	-€	-€	-€
01031.03.108312002	NOLEGGI DI IMPIANTI E MACCHINARI 10831208CA	ECONOMATO-PROVVEDITORATO (08)	INFORMATICA (10)	1	RISORSE	1	3	1	3	74.132,36 €	58.819,99 €	62.000,00 €	62.000,00 €

CAPITOLO	DESCRIZIONE CAPITOLO DI SPESA	CDC	CDG	CODICE CDR	DESCRIZIONE CDR	M	P	T	MC	CASSA 2024	PREV 2024	PREV 2025	PREV 2026
01031.03.108312003	NOLEGGI DI IMPIANTI E MACCHINARI 10831208CZ	ECONOMATO-PROVVEDITORATO (08)	ECONOMATO-PROVVEDITORATO (08)	1	RISORSE	1	3	1	3	1.222,49 €	1.156,61 €	1.183,21 €	1.206,87 €
01031.03.108314001	MANUTENZIONE ORD. MEZZI TRASPORTO 10831401CL	ECONOMATO-PROVVEDITORATO (08)	ECONOMATO-PROVVEDITORATO (08)	1	RISORSE	1	3	1	3	11.026,10 €	10.340,20 €	10.578,02 €	10.789,58 €
01031.03.108314003	MANUTENZIONE ORD. MACCHINE D'UFFICIO 10831406CA	ECONOMATO-PROVVEDITORATO (08)	ECONOMATO-PROVVEDITORATO (08)	1	RISORSE	1	3	1	3	2.611,70 €	2.611,70 €	2.671,77 €	2.725,21 €
01031.03.108316001	STIMA DEGLI IMMOBILI COMUNALI AI FINI ASSICURATIVI 10831699CZ	ECONOMATO-PROVVEDITORATO (08)	ECONOMATO-PROVVEDITORATO (08)	1	RISORSE	1	3	1	3	2.051,00 €	1.172,60 €	1.199,57 €	1.223,56 €
01031.03.108318002	PULIZIE 10831802CL	ECONOMATO-PROVVEDITORATO (08)	ECONOMATO-PROVVEDITORATO (08)	1	RISORSE	1	3	1	3	110.099,12 €	98.048,25 €	100.303,36 €	102.309,43 €
01031.03.108318004	FACCHINAGGIO E TRASPORTI 10831803CZ	ECONOMATO-PROVVEDITORATO (08)	ECONOMATO-PROVVEDITORATO (08)	1	RISORSE	1	3	1	3	7.278,95 €	6.396,00 €	6.543,11 €	6.673,97 €
01031.03.108318006	SERVIZI DIVERSI 10831899CA	ECONOMATO-PROVVEDITORATO (08)	ECONOMATO-PROVVEDITORATO (08)	1	RISORSE	1	3	1	3	8.646,49 €	7.462,00 €	7.633,63 €	7.786,30 €
01031.03.108321001	PUBBLICAZIONE BANDI DI GARA 10832101CL	ECONOMATO-PROVVEDITORATO (08)	ECONOMATO-PROVVEDITORATO (08)	1	RISORSE	1	3	1	3	5.223,40 €	5.223,40 €	5.343,54 €	5.450,41 €
01031.03.108324001	GESTIONE E MANUT. APPLICAZIONI 10832401CZ	ECONOMATO-PROVVEDITORATO (08)	INFORMATICA (10)	1	RISORSE	1	3	1	3	2.342,40 €	2.342,40 €	2.554,43 €	2.605,52 €
01031.10.108008001	ASSICURAZIONE RC PATRIMONIALE 10800899CZ	ECONOMATO-PROVVEDITORATO (08)	ECONOMATO-PROVVEDITORATO (08)	1	RISORSE	1	3	1	10	40.686,09 €	37.500,00 €	37.500,00 €	37.500,00 €
01031.10.108009001	ASSICURAZIONE INFORTUNI CUMULATIVA 10800999CL	ECONOMATO-PROVVEDITORATO (08)	ECONOMATO-PROVVEDITORATO (08)	1	RISORSE	1	3	1	10	30.271,80 €	27.000,00 €	27.000,00 €	27.000,00 €
01051.10.115011001	ASSICURAZIONI: SPESE PER RISARCIMENTO DANNI	ECONOMATO-PROVVEDITORATO (08)	ECONOMATO-PROVVEDITORATO (08)	1	RISORSE	1	5	1	10	126.148,39 €	105.000,00 €	105.000,00 €	105.000,00 €
17011.03.108310004	ENERGIA ELETTRICA 10831004CL	ECONOMATO-PROVVEDITORATO (08)	ECONOMATO-PROVVEDITORATO (08)	1	RISORSE	17	1	1	3	187.616,65 €	141.120,00 €	148.965,76 €	151.945,08 €
17011.03.108310010	GAS 10831006CL	ECONOMATO-PROVVEDITORATO (08)	ECONOMATO-PROVVEDITORATO (08)	1	RISORSE	17	1	1	3	27.237,94 €	21.320,00 €	21.810,36 €	22.246,57 €
01041.01.106103003	CONTRIBUTI OPBBLIGATORI PERSONALE (COMPETENZE PROCESSUALI TRIBUTI) 10610301CC	RISORSE UMANE (13)	RISORSE UMANE (13)	1	RISORSE	1	4	1	1	2.137,00 €	2.137,00 €	2.137,00 €	2.137,00 €
01101.01.113101003	STIPENDI PERSONALE TI 11310102CB	RISORSE UMANE (13)	RISORSE UMANE (13)	1	RISORSE	1	10	1	1	127.251,85 €	125.064,71 €	135.278,71 €	135.278,71 €
01101.01.113101005	STRAORDINARIO EVENTI ECCEZIONALI 11310103CL	RISORSE UMANE (13)	RISORSE UMANE (13)	1	RISORSE	1	10	1	1	4.360,00 €	3.850,00 €	3.850,00 €	3.850,00 €
01101.01.113101006	STRAORDINARIO PERSONALE TI 11310103CZ	RISORSE UMANE (13)	RISORSE UMANE (13)	1	RISORSE	1	10	1	1	24.402,67 €	20.171,97 €	20.171,97 €	20.171,97 €
01101.01.113101009	ALTRI COMPENSI TI FONDO (ESCLUSO MISSIONI) 11310104CA	RISORSE UMANE (13)	RISORSE UMANE (13)	1	RISORSE	1	10	1	1	144.679,44 €	138.400,09 €	138.400,09 €	138.400,09 €

CAPITOLO	DESCRIZIONE CAPITOLO DI SPESA	CDC	CDG	CODICE CDR	DESCRIZIONE CDR	M	P	T	MC	CASSA 2024	PREV 2024	PREV 2025	PREV 2026
01101.01.113101011	ALTRI COMPENSI TI E TD FONDO (ESCLUSO MISSIONI) 11310104CD	RISORSE UMANE (13)	RISORSE UMANE (13)	1	RISORSE	1	10	1	1	1.140,44 €	1.128,00 €	1.128,00 €	1.128,00 €
01101.01.113101016	FONDO RECUPERO SOMME INDEBITAMENTE CORRISPOSTE (VINC. SERV.46) 11310104VM	RISORSE UMANE (13)	RISORSE UMANE (13)	1	RISORSE	1	10	1	1	-€	-€	-€	-€
01101.01.113101021	STIPENDI PERSONALE TD	RISORSE UMANE (13)	RISORSE UMANE (13)	1	RISORSE	1	10	1	1	21.844,05 €	21.307,98 €	11.093,98 €	11.093,98 €
01101.01.113101022	ALTRI COMPENSI ACCESSORI - PERSONALE COMANDATO OUT	RISORSE UMANE (13)	RISORSE UMANE (13)	1	RISORSE	1	10	1	1	1.660,00 €	1.660,00 €	1.660,00 €	1.660,00 €
01101.01.113101023	ALTRI COMPENSI TI FONDO POSIZIONI ORGANIZZATIVE	RISORSE UMANE (13)	RISORSE UMANE (13)	1	RISORSE	1	10	1	1	121.764,28 €	114.775,00 €	114.775,00 €	114.775,00 €
01101.01.113101024	INCENTIVI PER FUNZIONI TECNICHE (vinc.SERV.106)	RISORSE UMANE (13)	RISORSE UMANE (13)	1	RISORSE	1	10	1	1	112.600,00 €	112.600,00 €	112.600,00 €	112.600,00 €
01101.01.113101025	ALTRI COMPENSI TI FONDO P.L. (VINC. 311599003)	RISORSE UMANE (13)	RISORSE UMANE (13)	1	RISORSE	1	10	1	1	-€	-€	-€	-€
01101.01.113101027	STIPENDI PERSONALE PER WATERFRONT DI PINARELLA-TAGLIATA - PNRR-M5C2I2.1 - CUP E87H21002400001 - (STATO-VINC. SERV.151) (2022/2022)	RISORSE UMANE (13)	RISORSE UMANE (13)	1	RISORSE	1	10	1	1	26.998,51 €	24.069,80 €	16.044,80 €	-€
01101.01.113101028	ALTRI COMPENSI PERSONALE PER WATERFRONT DI PINARELLA-TAGLIATA - PNRR-M5C2I2.1 - CUP E87H21002400001 - (STATO-VINC. SERV.151) (2022/2022)	RISORSE UMANE (13)	RISORSE UMANE (13)	1	RISORSE	1	10	1	1	1.958,93 €	1.563,40 €	1.075,60 €	-€
01101.01.113101029	STRAORDINARIO PERSONALE PER WATERFRONT DI PINARELLA-TAGLIATA - PNRR-M5C2I2.1 - CUP E87H21002400001 - (STATO-VINC. SERV.151) (2022/2022)	RISORSE UMANE (13)	RISORSE UMANE (13)	1	RISORSE	1	10	1	1	260,00 €	200,00 €	100,00 €	-€
01101.01.113102001	BUONI PASTO E ONERI 11310202CZ	RISORSE UMANE (13)	RISORSE UMANE (13)	1	RISORSE	1	10	1	1	14.727,49 €	12.737,90 €	12.737,90 €	12.737,90 €
01101.01.113102006	INDENNITA' DI MATERNITA' 11310299CD	RISORSE UMANE (13)	RISORSE UMANE (13)	1	RISORSE	1	10	1	1	4.850,00 €	4.850,00 €	4.850,00 €	4.850,00 €
01101.01.113103001	CONTRIBUTI OBBLIGATORI PERSONALE - FONDO DIP 11310301CB	RISORSE UMANE (13)	RISORSE UMANE (13)	1	RISORSE	1	10	1	1	31.313,67 €	30.000,00 €	30.000,00 €	30.000,00 €
01101.01.113103002	CONTRIBUTI OBBLIGATORI PERSONALE 11310301CC	RISORSE UMANE (13)	RISORSE UMANE (13)	1	RISORSE	1	10	1	1	35.686,37 €	34.986,27 €	34.986,27 €	34.986,27 €
01101.01.113103004	ONERI ASSICURATIVI PERCORSI SOCIO RIABILITATIVI 11310301CE	RISORSE UMANE (13)	RISORSE UMANE (13)	1	RISORSE	1	10	1	1	200,00 €	200,00 €	200,00 €	200,00 €
01101.01.113103013	CONTRIBUTI PREV. COMPLEMENTARE 11310302CZ	RISORSE UMANE (13)	RISORSE UMANE (13)	1	RISORSE	1	10	1	1	11.536,25 €	11.200,00 €	11.200,00 €	11.200,00 €
01101.01.113103015	CONTRIBUTI INDENNITA' FINE RAPP. - FONDO DIP 11310303CA	RISORSE UMANE (13)	RISORSE UMANE (13)	1	RISORSE	1	10	1	1	10.065,70 €	8.485,38 €	8.485,38 €	8.485,38 €
01101.01.113103016	CONTRIBUTI INDENNITA' FINE RAPP. 11310303CZ	RISORSE UMANE (13)	RISORSE UMANE (13)	1	RISORSE	1	10	1	1	7.262,35 €	7.122,79 €	7.122,79 €	7.122,79 €
01101.01.113103017	CONTRIBUTI OBBLIGATORI PERSONALE SALARIO ACCESSORIO PERSONALE COMANDATO OUT	RISORSE UMANE (13)	RISORSE UMANE (13)	1	RISORSE	1	10	1	1	1.150,46 €	1.150,46 €	1.150,46 €	1.150,46 €
01101.01.113103018	CONTRIBUTI INDENNITA' FINE RAPP. FONDO POSIZIONI ORGANIZZATIVE	RISORSE UMANE (13)	RISORSE UMANE (13)	1	RISORSE	1	10	1	1	2.450,36 €	2.100,00 €	2.100,00 €	2.100,00 €
01101.01.113103019	CONTRIBUTI OBBLIGATORI FONDO POSIZIONI ORGANIZZATIVE	RISORSE UMANE (13)	RISORSE UMANE (13)	1	RISORSE	1	10	1	1	30.021,22 €	27.836,00 €	27.836,00 €	27.836,00 €
01101.01.113103020	CONTRIBUTI OBBLIGATORI - INCENTIVI FUNZIONI TECNICHE (vinc.SERV.106)	RISORSE UMANE (13)	RISORSE UMANE (13)	1	RISORSE	1	10	1	1	27.904,24 €	27.829,00 €	27.829,00 €	27.829,00 €
01101.01.113103021	CONTRIBUTI OBBLIGATORI FONDO P.L. (VINC. 311599003)	RISORSE UMANE (13)	RISORSE UMANE (13)	1	RISORSE	1	10	1	1	-€	-€	-€	-€
01101.01.113103023	CONTRIBUTI OBBLIGATORI - PERSONALE PER WATERFRONT DI PINARELLA-TAGLIATA - PNRR-	RISORSE UMANE (13)	RISORSE UMANE (13)	1	RISORSE	1	10	1	1	7.665,20 €	6.766,39 €	4.510,49 €	-€

CAPITOLO	DESCRIZIONE CAPITOLO DI SPESA	CDC	CDG	CODICE CDR	DESCRIZIONE CDR	M	P	T	MC	CASSA 2024	PREV 2024	PREV 2025	PREV 2026
	M5C2I2.1 - CUP E87H21002400001 - (STATO-VINC. SERV.151) (2022/2022)												
01101.01.113103024	CONTRIBUTI INDENNITA' FINE RAPP.- PERSONALE PER WATERFRONT DI PINARELLA-TAGLIATA - PNRR-M5C2I2.1 - CUP E87H21002400001 - (STATO-VINC. SERV.151) (2022/2022)	RISORSE UMANE (13)	RISORSE UMANE (13)	1	RISORSE	1	10	1	1	1.330,94 €	1.184,27 €	790,00 €	-€
01101.01.113104001	ASSEGNI FAMILIARI 11310401CZ	RISORSE UMANE (13)	RISORSE UMANE (13)	1	RISORSE	1	10	1	1	2.660,00 €	2.660,00 €	2.660,00 €	2.660,00 €
01101.01.113104002	ONERI PERSONALE QUIESCENZA 11310404CZ	RISORSE UMANE (13)	RISORSE UMANE (13)	1	RISORSE	1	10	1	1	5.480,23 €	5.000,00 €	5.000,00 €	5.000,00 €
01101.02.113201001	IRAP COMMISSIONI 11320101CA	RISORSE UMANE (13)	RISORSE UMANE (13)	1	RISORSE	1	10	1	2	2.098,09 €	1.773,20 €	1.773,20 €	1.773,20 €
01101.02.113201004	IRAP TIROCINI 11320101CN	RISORSE UMANE (13)	RISORSE UMANE (13)	1	RISORSE	1	10	1	2	3.550,00 €	3.550,00 €	3.550,00 €	3.550,00 €
01101.02.113201006	IRAP 11320101CZ	RISORSE UMANE (13)	RISORSE UMANE (13)	1	RISORSE	1	10	1	2	35.568,18 €	29.491,00 €	29.491,00 €	29.491,00 €
01101.02.113201012	IRAP FONDO POSIZIONI ORGANIZZATIVE	RISORSE UMANE (13)	RISORSE UMANE (13)	1	RISORSE	1	10	1	2	11.172,29 €	10.000,00 €	10.000,00 €	10.000,00 €
01101.02.113201013	IRAP - INCENTIVI FUNZIONI TECNICHE (vinc.SERV.106)	RISORSE UMANE (13)	RISORSE UMANE (13)	1	RISORSE	1	10	1	2	9.571,00 €	9.571,00 €	9.571,00 €	9.571,00 €
01101.02.113201014	IRAP FONDO P.L. (VINC. 311599003)	RISORSE UMANE (13)	RISORSE UMANE (13)	1	RISORSE	1	10	1	2	-€	-€	-€	-€
01101.02.113201016	IRAP - PERSONALE PER WATERFRONT DI PINARELLA-TAGLIATA - PNRR-M5C2I2.1 - CUP E87H21002400001 - (STATO-VINC. SERV.151) (2022/2022)	RISORSE UMANE (13)	RISORSE UMANE (13)	1	RISORSE	1	10	1	2	2.595,27 €	2.237,08 €	1.491,42 €	-€
01101.02.113215001	IMPOSTE E TASSE 11321599CL	RISORSE UMANE (13)	RISORSE UMANE (13)	1	RISORSE	1	10	1	2	100,00 €	100,00 €	100,00 €	100,00 €
01101.03.113301001	GIORNALI E RIVISTE 11330101CZ	RISORSE UMANE (13)	RISORSE UMANE (13)	1	RISORSE	1	10	1	3	266,50 €	266,50 €	272,63 €	278,08 €
01101.03.113302001	CANCELLERIA E STAMPATI 11330201CZ	RISORSE UMANE (13)	ECONOMATO-PROVVEDITORATO (08)	1	RISORSE	1	10	1	3	858,91 €	858,91 €	878,66 €	896,23 €
01101.03.113306001	COMPENSI OIV-NDV 11330608CZ	RISORSE UMANE (13)	RISORSE UMANE (13)	1	RISORSE	1	10	1	3	7.219,35 €	6.396,00 €	6.543,11 €	6.673,97 €
01101.03.113307002	INDENNITA' DI MISSIONE E DI TRASFERITA 11330702CZ	RISORSE UMANE (13)	RISORSE UMANE (13)	1	RISORSE	1	10	1	3	13.974,34 €	12.365,60 €	12.650,01 €	12.903,01 €
01101.03.113309003	FORMAZIONE 11330902CM	RISORSE UMANE (13)	RISORSE UMANE (13)	1	RISORSE	1	10	1	3	24.616,53 €	21.671,78 €	22.170,23 €	22.613,63 €
01101.03.113310001	TELEFONIA FISSA 11331001CZ	RISORSE UMANE (13)	INFORMATICA (10)	1	RISORSE	1	10	1	3	177,68 €	130,00 €	130,00 €	130,00 €
01101.03.113310003	ENERGIA ELETTRICA 11331004CZ	RISORSE UMANE (13)	ECONOMATO-PROVVEDITORATO (08)	1	RISORSE	1	10	1	3	972,80 €	852,80 €	872,42 €	889,87 €
01101.03.113312001	LOCAZIONE DI BENI IMMOBILI 11331201CL	RISORSE UMANE (13)	RISORSE UMANE (13)	1	RISORSE	1	10	1	3	1.066,00 €	1.066,00 €	1.090,52 €	1.112,33 €
01101.03.113315002	INDENNITA E COMPENSI A COMPONENTI COMMISSIONI 11331502CZ	RISORSE UMANE (13)	RISORSE UMANE (13)	1	RISORSE	1	10	1	3	16.746,98 €	15.000,00 €	15.000,00 €	15.000,00 €
01101.03.113316001	PATROCINIO LEGALE 11331606CZ	RISORSE UMANE (13)	RISORSE UMANE (13)	1	RISORSE	1	10	1	3	24.033,20 €	21.320,00 €	21.810,36 €	22.246,57 €
01101.03.113316003	PATROCINIO LEGATO (VINC. 313501/04VZ) 11331606VZ	RISORSE UMANE (13)	RISORSE UMANE (13)	1	RISORSE	1	10	1	3	4.685,01 €	-€	-€	-€
01101.03.113316004	PATROCINIO LEGALE (VINC. SERV.108)	RISORSE UMANE (13)	RISORSE UMANE (13)	1	RISORSE	1	10	1	3	25.400,00 €	25.400,00 €	25.400,00 €	25.400,00 €

CAPITOLO	DESCRIZIONE CAPITOLO DI SPESA	CDC	CDG	CODICE CDR	DESCRIZIONE CDR	M	P	T	MC	CASSA 2024	PREV 2024	PREV 2025	PREV 2026
01101.03.113317001	ALTRE FORME DI LAVORO FLESSIBILE 11331799CZ	RISORSE UMANE (13)	RISORSE UMANE (13)	1	RISORSE	1	10	1	3	31.980,00 €	31.980,00 €	32.715,54 €	33.369,85 €
01101.03.113321001	PUBBLICAZIONE BANDI DI GARA 11332101CZ	RISORSE UMANE (13)	RISORSE UMANE (13)	1	RISORSE	1	10	1	3	2.132,00 €	2.132,00 €	2.181,04 €	2.224,66 €
01101.03.113324001	GESTIONE E MANUT. APPLICAZIONI 11332401CZ	RISORSE UMANE (13)	INFORMATICA (10)	1	RISORSE	1	10	1	3	3.601,20 €	3.600,00 €	16.858,00 €	16.858,00 €
01101.03.113324002	ASSISTENZA UTENTE E FORMAZIONE 11332402CZ	RISORSE UMANE (13)	INFORMATICA (10)	1	RISORSE	1	10	1	3	1.964,20 €	1.708,00 €	1.708,00 €	1.708,00 €
01101.03.113325001	ALTRI SERVIZI 11332599CZ	RISORSE UMANE (13)	RISORSE UMANE (13)	1	RISORSE	1	10	1	3	108.424,79 €	93.685,41 €	95.840,18 €	97.756,98 €
01101.04.113401001	CONTRIBUTI ARAN 11340199CZ	RISORSE UMANE (13)	RISORSE UMANE (13)	1	RISORSE	1	10	1	4	1.000,00 €	1.000,00 €	1.000,00 €	1.000,00 €
01101.04.113402001	TRASFERIMENTI CORRENTI PER PROCEDURE CONCORSUALI GESTITE DA ALTRI ENTI	RISORSE UMANE (13)	RISORSE UMANE (13)	1	RISORSE	1	10	1	4	6.500,00 €	6.500,00 €	6.500,00 €	6.500,00 €
01101.04.113409001	RIMBORSO TASSE DI CONCORSO	RISORSE UMANE (13)	RISORSE UMANE (13)	1	RISORSE	1	10	1	4	100,00 €	100,00 €	100,00 €	100,00 €
01101.09.113901002	RIMBORSI PER SPESE DI PERSONALE 11390101CZ	RISORSE UMANE (13)	RISORSE UMANE (13)	1	RISORSE	1	10	1	9	48.810,90 €	40.000,00 €	40.000,00 €	40.000,00 €
01101.09.113901005	RIMBORSI PER VOLONTARI PROTEZIONE CIVILE (VINC. SERV.91)	RISORSE UMANE (13)	RISORSE UMANE (13)	1	RISORSE	1	10	1	9	-€	-€	-€	-€
01101.10.113004001	FONDO RINNOVI CONTRATTUALE 11300401CZ	RISORSE UMANE (13)	RISORSE UMANE (13)	1	RISORSE	1	10	1	10	25.161,25 €	25.161,25 €	25.161,25 €	25.161,25 €
01101.10.113004002	FONDO RINNOVI CONTRATTUALE DIRIGENTI E SEGRETARIO	RISORSE UMANE (13)	RISORSE UMANE (13)	1	RISORSE	1	10	1	10	34.000,00 €	34.000,00 €	34.000,00 €	34.000,00 €
01101.10.113010001	SPESE DOVUTE A SANZIONI RELATIVE A CERTIFICAZIONI E DICHIARAZIONI VARIE	RISORSE UMANE (13)	RISORSE UMANE (13)	1	RISORSE	1	10	1	10	5.000,00 €	5.000,00 €	5.000,00 €	5.000,00 €
01101.10.113012001	RIMBORSO SPESE A DIPENDENTI 11301201CZ	RISORSE UMANE (13)	RISORSE UMANE (13)	1	RISORSE	1	10	1	10	500,00 €	500,00 €	500,00 €	500,00 €
01101.10.997211	FPV - STIPENDI PERSONALE PER WATERFRONT DI PINARELLA-TAGLIATA - PNRR-M5C2I2.1 - CUP E87H21002400001 - (STATO-VINC. SERV.151) (2022/2022)	RISORSE UMANE (13)	RISORSE UMANE (13)	1	RISORSE	1	10	1	10	-€	-€	-€	-€
01101.10.997212	FPV - ALTRI COMPENSI PERSONALE PER WATERFRONT DI PINARELLA-TAGLIATA - PNRR-M5C2I2.1 - CUP E87H21002400001 - (STATO-VINC. SERV.151) (2022/2022)	RISORSE UMANE (13)	RISORSE UMANE (13)	1	RISORSE	1	10	1	10	-€	-€	-€	-€
01101.10.997213	FPV - STRAORDINARIO PERSONALE PER WATERFRONT DI PINARELLA-TAGLIATA - PNRR-M5C2I2.1 - CUP E87H21002400001 - (STATO-VINC. SERV.151) (2022/2022)	RISORSE UMANE (13)	RISORSE UMANE (13)	1	RISORSE	1	10	1	10	-€	-€	-€	-€
01101.10.997214	FPV - CONTRIBUTI OBBLIGATORI - PERSONALE PER WATERFRONT DI PINARELLA-TAGLIATA - PNRR-M5C2I2.1 - CUP E87H21002400001 - (STATO-VINC. SERV.151) (2022/2022)	RISORSE UMANE (13)	RISORSE UMANE (13)	1	RISORSE	1	10	1	10	-€	-€	-€	-€
01101.10.997215	FPV - CONTRIBUTI INDENNITA' FINE RAPP.- PERSONALE PER WATERFRONT DI PINARELLA-TAGLIATA - PNRR-M5C2I2.1 - CUP E87H21002400001 - (STATO-VINC. SERV.151) (2022/2022)	RISORSE UMANE (13)	RISORSE UMANE (13)	1	RISORSE	1	10	1	10	-€	-€	-€	-€
01101.10.997216	FPV - IRAP - PERSONALE PER WATERFRONT DI PINARELLA-TAGLIATA - PNRR-M5C2I2.1 - CUP E87H21002400001 - (STATO-VINC. SERV.151) (2022/2022)	RISORSE UMANE (13)	RISORSE UMANE (13)	1	RISORSE	1	10	1	10	-€	-€	-€	-€

CAPITOLO	DESCRIZIONE CAPITOLO DI SPESA	CDC	CDG	CODICE CDR	DESCRIZIONE CDR	M	P	T	MC	CASSA 2024	PREV 2024	PREV 2025	PREV 2026
01041.01.106101001	STIPENDI PERSONALE TI 10610102CZ	TRIBUTI (06)	RISORSE UMANE (13)	1	RISORSE	1	4	1	1	169.251,28 €	165.917,77 €	165.907,77 €	165.917,77 €
01041.01.106101004	ALTRI COMPENSI TI FONDO (ESCLUSO MISSIONI) 10610104CZ	TRIBUTI (06)	RISORSE UMANE (13)	1	RISORSE	1	4	1	1	18.699,03 €	18.387,32 €	18.387,32 €	18.387,32 €
01041.01.106101006	STIPENDI PERSONALE TD 10610106CZ	TRIBUTI (06)	RISORSE UMANE (13)	1	RISORSE	1	4	1	1	39.382,06 €	35.946,60 €	35.946,60 €	35.946,60 €
01041.01.106101008	ALTRI COMPENSI TD FONDO (ESCLUSO MISSIONI) 10610108CZ	TRIBUTI (06)	RISORSE UMANE (13)	1	RISORSE	1	4	1	1	608,87 €	564,00 €	564,00 €	564,00 €
01041.01.106101013	RIMBORSO COMPETENZE PROCESSUALI TRIBUTI (VINC. SERV.42)	TRIBUTI (06)	RISORSE UMANE (13)	1	RISORSE	1	4	1	1	-€	-€	-€	-€
01041.01.106101014	INCENTIVI RECUPERO EVASIONE	TRIBUTI (06)	RISORSE UMANE (13)	1	RISORSE	1	4	1	1	31.154,00 €	31.154,00 €	31.154,00 €	31.154,00 €
01041.01.106103001	CONTRIBUTI OBBLIGATORI PERSONALE - FONDO DIP 10610301CA	TRIBUTI (06)	RISORSE UMANE (13)	1	RISORSE	1	4	1	1	4.478,57 €	4.388,16 €	4.388,16 €	4.388,16 €
01041.01.106103002	CONTRIBUTI OBBLIGATORI PERSONALE 10610301CB	TRIBUTI (06)	RISORSE UMANE (13)	1	RISORSE	1	4	1	1	56.099,23 €	54.451,00 €	54.451,00 €	54.451,00 €
01041.01.106103008	CONTRIBUTI PREV. COMPLEMENTARE 10610302CZ	TRIBUTI (06)	RISORSE UMANE (13)	1	RISORSE	1	4	1	1	300,00 €	300,00 €	300,00 €	300,00 €
01041.01.106103009	CONTRIBUTI INDENNITA' FINE RAPP. 10610303CA	TRIBUTI (06)	RISORSE UMANE (13)	1	RISORSE	1	4	1	1	9.959,58 €	9.590,00 €	9.590,00 €	9.590,00 €
01041.01.106103010	CONTRIBUTI INDENNITA' FINE RAPP. - FONDO DIP 10610303CB	TRIBUTI (06)	RISORSE UMANE (13)	1	RISORSE	1	4	1	1	392,23 €	295,52 €	295,52 €	295,52 €
01041.01.106103011	ONERI INCENTIVI RECUPERO EVASIONE	TRIBUTI (06)	RISORSE UMANE (13)	1	RISORSE	1	4	1	1	7.583,00 €	7.583,00 €	7.583,00 €	7.583,00 €
01041.01.106103014	CONTRIBUTI OBBLIGATORI PERSONALE (COMPETENZE PROCESSUALI TRIBUTI) VINC. SERV.42	TRIBUTI (06)	RISORSE UMANE (13)	1	RISORSE	1	4	1	1	-€	-€	-€	-€
01041.01.106104001	ASSEGNI FAMILIARI 10610401CA	TRIBUTI (06)	RISORSE UMANE (13)	1	RISORSE	1	4	1	1	1.047,72 €	1.000,00 €	1.000,00 €	1.000,00 €
01041.02.106201001	IRAP 10620101CZ	TRIBUTI (06)	RISORSE UMANE (13)	1	RISORSE	1	4	1	2	25.057,56 €	23.835,84 €	23.835,84 €	23.835,84 €
01041.02.106215001	IMPOSTE E TASSE 10621599CZ	TRIBUTI (06)	TRIBUTI (06)	1	RISORSE	1	4	1	2	400,00 €	400,00 €	400,00 €	400,00 €
01041.03.106301001	GIORNALI E RIVISTE 10630101CZ	TRIBUTI (06)	ECONOMATO-PROVVEDITORATO (08)	1	RISORSE	1	4	1	3	1.248,64 €	1.066,00 €	1.090,52 €	1.112,33 €
01041.03.106302001	CANCELLERIA E STAMPATI 10630201CZ	TRIBUTI (06)	ECONOMATO-PROVVEDITORATO (08)	1	RISORSE	1	4	1	3	624,08 €	570,65 €	583,77 €	595,45 €
01041.03.106308001	SERVIZIO DI RISCOSSIONE TRIBUTI 10630899CZ	TRIBUTI (06)	TRIBUTI (06)	1	RISORSE	1	4	1	3	324.872,62 €	171.945,80 €	175.900,55 €	179.418,56 €
01041.03.106308003	AGGIO RECUPERO EVASIONE TARI GARA INTERCENTER - ER (VINC. SERV.55)	TRIBUTI (06)	TRIBUTI (06)	1	RISORSE	1	4	1	3	125.417,66 €	63.500,00 €	63.500,00 €	63.500,00 €
01041.03.106308004	AGGIO RECUPERO EVASIONE TARI GARA INTERCENTER - ER	TRIBUTI (06)	TRIBUTI (06)	1	RISORSE	1	4	1	3	16.660,00 €	10.660,00 €	10.905,18 €	11.123,29 €
01041.03.106310001	TELEFONIA FISSA 10631001CZ	TRIBUTI (06)	INFORMATICA (10)	1	RISORSE	1	4	1	3	69,07 €	50,00 €	50,00 €	50,00 €
01041.03.106310003	CANONE SOFTWARE TRIBUTI 10631099CA	TRIBUTI (06)	INFORMATICA (10)	1	RISORSE	1	4	1	3	4.583,80 €	4.583,80 €	4.689,23 €	4.783,01 €
01041.03.106310004	CANONE PIATTAFORMA PAGOPA 10631099CZ	TRIBUTI (06)	INFORMATICA (10)	1	RISORSE	1	4	1	3	5.202,08 €	5.202,08 €	5.321,73 €	5.428,16 €
01041.03.106310005	ENERGIA ELETTRICA	TRIBUTI (06)	ECONOMATO-PROVVEDITORATO (08)	1	RISORSE	1	4	1	3	2.400,00 €	-€	-€	-€
01041.03.106318001	SERVIZI DIVERSI 10631899CB	TRIBUTI (06)	TRIBUTI (06)	1	RISORSE	1	4	1	3	52.142,03 €	47.970,00 €	49.073,31 €	50.054,78 €

CAPITOLO	DESCRIZIONE CAPITOLO DI SPESA	CDC	CDG	CODICE CDR	DESCRIZIONE CDR	M	P	T	MC	CASSA 2024	PREV 2024	PREV 2025	PREV 2026
01041.03.106324001	GESTIONE E MANUT. APPLICAZIONI 10632401CZ	TRIBUTI (06)	INFORMATICA (10)	1	RISORSE	1	4	1	3	-€	-€	11.036,73 €	11.036,73 €
01041.04.106412001	CONTRIBUTO IFEL 10641299CC	TRIBUTI (06)	TRIBUTI (06)	1	RISORSE	1	4	1	4	14.000,00 €	14.000,00 €	14.000,00 €	14.000,00 €
01041.09.106902001	RIMBORSI DI IMPOSTE 10690201CA	TRIBUTI (06)	TRIBUTI (06)	1	RISORSE	1	4	1	9	150.000,00 €	150.000,00 €	150.000,00 €	150.000,00 €
20021.10.106003002	FONDO SVALUT. CREDITI DUBBIA ES. REC. EV. IMU (FIN EE CORRENTI) 10600301CL	TRIBUTI (06)	TRIBUTI (06)	1	RISORSE	20	2	1	10	-€	1.269.800,00 €	1.100.500,00 €	1.100.500,00 €
20021.10.106003003	FONDO SVALUT. CREDITI DUBBIA ES. REC. EV. TASI (FIN EE CORRENTI) 10600301CM	TRIBUTI (06)	TRIBUTI (06)	1	RISORSE	20	2	1	10	-€	83.900,00 €	-€	-€
20021.10.106003008	FONDO SVALUT. CREDITI DUBBIA ES. REC. EV. ALTRI TRIBUTI (FIN EE CORRENTI) 10600301CR	TRIBUTI (06)	TRIBUTI (06)	1	RISORSE	20	2	1	10	-€	18.600,00 €	-€	-€
20021.10.106003012	FCDE IMPOSTA DI SOGGIORNO	TRIBUTI (06)	TRIBUTI (06)	1	RISORSE	20	2	1	10	-€	-€	-€	-€
20021.10.106003015	FCDE IMPOSTA DI SOGGIORNO REC. EVASIONE	TRIBUTI (06)	TRIBUTI (06)	1	RISORSE	20	2	1	10	-€	20.000,00 €	20.000,00 €	20.000,00 €
										24.769.263,68 €	25.576.981,36 €	25.571.807,55 €	23.611.112,99 €

Attività ordinarie dei servizi del settore

Servizio	Id.Att.	Descrizione Attività	Id.Ind.	Descrizione Indicatore	Formula	Peso	Valore Ind.
CONTROLLO DI GESTIONE	497	Bilancio e certificati: elaborazioni per bilancio e rendiconto, performance, razionalizzazione delle spese, piano degli indicatori e piano dei risultati attesi di bilancio (PdI e PdR), dati di bilancio sintetici e aggregati	3670	497 - Bilancio e certificati: elaborazioni per bilancio e rendiconto, performance, razionalizzazione delle spese, piano degli indicatori e piano dei risultati attesi di bilancio (PdI e PdR), dati di bilancio sintetici e aggregati	Nr elaborazioni + piano + sezioni + documenti	317	23
CONTROLLO DI GESTIONE	498	Monitoraggio degli incarichi esterni e relative rendicontazioni: programmazione incarichi, gestione e rendicontazione incarichi per Servizio (conto annuale e Siquel), analisi incarichi per pubblicazione sito internet e gestione/rendicontazione anagrafe p	3671	498 - Monitoraggio degli incarichi esterni e relative rendicontazioni: programmazione incarichi, gestione e rendicontazione incarichi per Servizio (conto annuale e Siquel), analisi incarichi per pubblicazione sito internet e gestione/rendicontazione anagrafe	Nr di incarichi	414	250
CONTROLLO DI GESTIONE	499	Elaborazione piano esecutivo di gestione e degli obiettivi: obiettivi di Peg-Pdo, AOT, predisposizione documenti Peg-Pdo	3672	499 - Elaborazione piano esecutivo di gestione e degli obiettivi: obiettivi di Peg-Pdo, AOT, predisposizione documenti Peg-Pdo	Nr di elaborazioni + attività + sezioni	507	700
CONTROLLO DI GESTIONE	500	Referto controllo di gestione: relazione referto controllo di gestione e allegato a relazione referto	3673	500 - Referto controllo di gestione: relazione referto controllo di gestione e allegato a relazione referto	Nr di sezioni	92	8
CONTROLLO DI GESTIONE	501	Servizi a domanda individuale e tariffe collegate: schede servizi a domanda e relative tariffe	3674	501 - Servizi a domanda individuale e tariffe collegate: schede servizi a domanda e relative tariffe	Nr elaborazioni	247	27
CONTROLLO DI GESTIONE	502	Elaborazioni ed analisi, anche su richiesta di interlocutori interni / esterni (assessori, consiglieri, revisori, ecc.)	3675	502 - Elaborazioni ed analisi, anche su richiesta di interlocutori interni / esterni (assessori, consiglieri, revisori, ecc.)	Nr di adempimenti	211	24
CONTROLLO DI GESTIONE	503	Fabbisogni standard - Questionari fabbisogni standard	3676	503 - Fabbisogni standard - Questionari fabbisogni standard	Nr di quadri compilati	70	2
CONTROLLO DI GESTIONE	504	Trasmissione documenti a ConTe (Corte Conti)	3677	504 - Trasmissione documenti a ConTe (Corte Conti)	Nr di trasmissioni	11	1
ECONOMATO E PROVVEDITORATO	505	Gestione magazzino cancelleria, stampati, materiali di consumo per attrezzature	3678	505 - Gestione magazzino cancelleria, stampati, materiali di consumo per attrezzature	Nr di scarichi magazzino	914	450
ECONOMATO E PROVVEDITORATO	505	Gestione magazzino cancelleria, stampati, materiali di consumo per attrezzature	3901	505 - Gestione magazzino cancelleria, stampati, materiali di consumo per attrezzature	Nr di ordini	0	60
ECONOMATO E PROVVEDITORATO	505	Gestione magazzino cancelleria, stampati, materiali di consumo per attrezzature	3902	505 - Gestione magazzino cancelleria, stampati, materiali di consumo per attrezzature	Nr di atti	0	15
ECONOMATO E PROVVEDITORATO	506	Inventario beni mobili	3679	506 - Inventario beni mobili	Nr di consegnatari	131	27
ECONOMATO E PROVVEDITORATO	506	Inventario beni mobili	3904	506 - Inventario beni mobili	Nr di beni mobili	0	15000
ECONOMATO E PROVVEDITORATO	507	Assicurazioni	3680	507 - Assicurazioni	Nr polizze di Assicurazioni	239	7
ECONOMATO E PROVVEDITORATO	507	Assicurazioni	3905	507 - Assicurazioni	Nr GIL	0	8
ECONOMATO E PROVVEDITORATO	508	Brokeraggio	3681	508 - Brokeraggio	Nr atti predisposti	174	11
ECONOMATO E PROVVEDITORATO	508	Brokeraggio	3907	508 - Brokeraggio	Nr di incontri	0	12

Servizio	Id.Att.	Descrizione Attività	Id.Ind.	Descrizione Indicatore	Formula	Peso	Valore Ind.
ECONOMATO E PROVVEDITORATO	509	Oggetti smarriti	3682	509 - Oggetti smarriti	Nr di Oggetti smarriti trattati	261	200
ECONOMATO E PROVVEDITORATO	510	Utenze (no telefono)	3683	510 - Utenze (no telefono)	Nr di Utenze gestite	827	250
ECONOMATO E PROVVEDITORATO	511	Pulizie	3684	511 - Pulizie	Mq gestiti	327	12643
ECONOMATO E PROVVEDITORATO	512	Vestiaro	3685	512 - Vestiario	Nr di capi gestiti	239	1300
ECONOMATO E PROVVEDITORATO	513	Assistenza tecnica macchine d'ufficio	3686	513 - Assistenza tecnica macchine d'ufficio	Nr di macchine gestite	87	96
ECONOMATO E PROVVEDITORATO	514	Rapporti con i riscuotitori speciali/Gestione albo fornitori	3687	514 - Rapporti con i riscuotitori speciali/Gestione albo fornitori	Nr di verifiche materiali con riscuotitori	174	20
ECONOMATO E PROVVEDITORATO	514	Rapporti con i riscuotitori speciali/Gestione albo fornitori	3908	514 - Rapporti con i riscuotitori speciali/Gestione albo fornitori	Nr di aggiornamenti albo fornitori	0	2
ECONOMATO E PROVVEDITORATO	515	Reportistica e rapporti con Corte dei Conti, Tesoriere e Collegio dei revisori	3688	515 - Reportistica e rapporti con Corte dei Conti, Tesoriere e Collegio dei revisori	Nr di Mod. 21	152	1
ECONOMATO E PROVVEDITORATO	515	Reportistica e rapporti con Corte dei Conti, Tesoriere e Collegio dei revisori	3909	515 - Reportistica e rapporti con Corte dei Conti, Tesoriere e Collegio dei revisori	Nr Di Mod. 23	0	1
ECONOMATO E PROVVEDITORATO	515	Reportistica e rapporti con Corte dei Conti, Tesoriere e Collegio dei revisori	3910	515 - Reportistica e rapporti con Corte dei Conti, Tesoriere e Collegio dei revisori	Nr di verbali verifica cassa	0	4
ECONOMATO E PROVVEDITORATO	515	Reportistica e rapporti con Corte dei Conti, Tesoriere e Collegio dei revisori	3911	515 - Reportistica e rapporti con Corte dei Conti, Tesoriere e Collegio dei revisori	Nr buoni cassa	0	340
ECONOMATO E PROVVEDITORATO	516	Distributori alimenti e bevande + Gruppo acquitisi verdi	3689	516 - Distributori alimenti e bevande + Gruppo acquitisi verdi	Nr di Distributori gestiti	131	12
ECONOMATO E PROVVEDITORATO	517	Automezzi gestiti per l'Ente	3690	517 - Automezzi gestiti per l'Ente	Nr di Automezzi gestiti	174	100
FINANZIARIO	518	Istruttoria contabile delibere/determine/proposte di discussione di giunta	3691	518 - Istruttoria contabile delibere/determine/proposte di discussione di giunta	Nr di Istruttoria contabile delibere/determine/proposte di discussione di giunta	2336	1940
FINANZIARIO	519	Impegni di spesa	3692	519 - Impegni di spesa	Nr di Impegni di spesa	468	6050
FINANZIARIO	520	Accertamenti di entrata	3693	520 - Accertamenti di entrata	Nr di Accertamenti di entrata	216	1680
FINANZIARIO	521	Bilancio di previsione	3694	521 - Bilancio di previsione	Nr di Bilancio di previsione	1085	16
FINANZIARIO	522	Liquidazioni contabili	3695	522 - Liquidazioni contabili	Nr di Liquidazioni contabili	688	2070
FINANZIARIO	523	Adempimenti fiscali (IVA, IRAP, RITENUTE, IRPEF, MODELLO 770)	3696	523 - Adempimenti fiscali (IVA, IRAP, RITENUTE, IRPEF, MODELLO 770)	Nr di Adempimenti fiscali (IVA, IRAP, RITENUTE, IRPEF, MODELLO 770)	254	1400
FINANZIARIO	524	Pagamenti	3697	524 - Pagamenti	Nr di Pagamenti	348	12000
FINANZIARIO	525	Registrazione fatture/note	3698	525 - Registrazione fatture/note	Nr di Registrazione fatture/note	647	7080
FINANZIARIO	526	Rendiconto di gestione	3699	526 - Rendiconto di gestione	Nr di Rendiconto di gestione	930	9730
FINANZIARIO	527	Riscossioni	3700	527 - Riscossioni	Nr di Riscossioni	218	5770
FINANZIARIO	528	Supporto revisori dei conti	3701	528 - Supporto revisori dei conti	Nr di Supporto revisori dei conti	362	30
FINANZIARIO	529	Verifiche di cassa	3702	529 - Verifiche di cassa	Nr di Verifiche di cassa	99	4

Servizio	Id.Att.	Descrizione Attività	Id.Ind.	Descrizione Indicatore	Formula	Peso	Valore Ind.
FINANZIARIO	530	Variazioni, salvaguardia e monitoraggio	3703	530 - Variazioni, salvaguardia e monitoraggio	Nr di Variazioni, salvaguardia e monitoraggio	1292	1540
FINANZIARIO	531	Monitoraggio equilibri finanza pubblica	3704	531 - Monitoraggio equilibri finanza pubblica	Nr di Monitoraggio equilibri finanza pubblica	155	0
FINANZIARIO	532	Gestione finanziaria affitti attivi e passivi	3705	532 - Gestione finanziaria affitti attivi e passivi	Nr di Gestione finanziaria affitti attivi e passivi	161	70
FINANZIARIO	533	Adempimenti per il pagamento mensile degli stipendi / amministratori / consiglieri / co.co.co	3706	533 - Adempimenti per il pagamento mensile degli stipendi / amministratori / consiglieri / co.co.co	Nr di Adempimenti per il pagamento mensile degli stipendi / amministratori / consiglieri / co.co.co	112	12
FINANZIARIO	534	Piano triennale degli investimenti	3707	534 - Piano triennale degli investimenti	Nr di Piano triennale degli investimenti	170	13
FINANZIARIO	535	Analisi dei conti degli agenti contabili	3708	535 - Analisi dei conti degli agenti contabili	Nr di Analisi dei conti degli agenti contabili	113	40
FINANZIARIO	536	Trasmissione documenti a BDAP e ConTe (Corte Conti)	3709	536 - Trasmissione documenti a BDAP e ConTe (Corte Conti)	Nr di Trasmissione documenti a BDAP e ConTe (Corte Conti)	282	14
RISORSE UMANE	778	Assunzioni personale a tempo determinato e indeterminato, proroghe, progressioni, modifiche prestazione lavorativa (ft - pt)	3884	778 - Assunzioni personale a tempo determinato e indeterminato, proroghe, progressioni, modifiche prestazione lavorativa (ft - pt)	Nr di Assunzioni personale a tempo determinato e indeterminato, proroghe, progressioni, modifiche prestazione lavorativa (ft - pt)	1384	97
RISORSE UMANE	779	Elaborazione piano formativo, erogazione corsi di formazione vari (esclusa sicurezza)	3885	779 - Elaborazione piano formativo, erogazione corsi di formazione vari (esclusa sicurezza)	Nr di piani elaborati	238	1
RISORSE UMANE	779	Elaborazione piano formativo, erogazione corsi di formazione vari (esclusa sicurezza)	3912	779 - Elaborazione piano formativo, erogazione corsi di formazione vari (esclusa sicurezza)	Nr di corsi erogati	239	55
RISORSE UMANE	780	Gestione appalto di servizio, relazioni e attività in materia di sicurezza negli ambienti di lavoro	3886	780 - Gestione appalto di servizio, relazioni e attività in materia di sicurezza negli ambienti di lavoro	Nr di Gestione appalto di servizio, relazioni e attività in materia di sicurezza negli ambienti di lavoro	866	1
RISORSE UMANE	781	Gestione buoni pasto	3887	781 - Gestione buoni pasto	Nr di Gestione buoni pasto	54	11443
RISORSE UMANE	782	Atti di programmazione del fabbisogno del personale- gestione fondi dipendenti e dirigenti	3888	782 - Atti di programmazione del fabbisogno del personale- gestione fondi dipendenti e dirigenti	Nr di Atti di programmazione del fabbisogno del personale- gestione fondi dipendenti e dirigenti	1111	8
RISORSE UMANE	783	Gestione giustificativi cartacei	3889	783 - Gestione giustificativi cartacei	Nr di Gestione giustificativi cartacei	87	500
RISORSE UMANE	784	Gestione cartellini	3890	784 - Gestione cartellini	Nr di Gestione cartellini	457	3232
RISORSE UMANE	785	Operazioni su programmi informatici in uso (Kronos, Payroll)	3891	785 - Operazioni su programmi informatici in uso (Kronos, Payroll)	Nr di Operazioni su programmi informatici in uso (Kronos, Payroll)	1306	3096
RISORSE UMANE	786	Gestione permessi/diritti/altro	3892	786 - Gestione permessi/diritti/altro	Nr di Gestione permessi/diritti/altro	479	665
RISORSE UMANE	787	Elaborazione buste paga	3893	787 - Elaborazione buste paga	Nr di Elaborazione buste paga	1136	3342
RISORSE UMANE	788	Denunce contributive e fiscali mensili analitiche e annuali-Certificazione unica-770-autoliquidazione inail	3894	788 - Denunce contributive e fiscali mensili analitiche e annuali-Certificazione unica-770-autoliquidazione inail	Nr di Denunce contributive e fiscali mensili analitiche e annuali-Certificazione unica-770-autoliquidazione inail	388	71
RISORSE UMANE	789	Sistemazioni posizioni previdenziali per determinazione pensione e/o certificazioni-tfr-tfs	3895	789 - Sistemazioni posizioni previdenziali per determinazione pensione e/o certificazioni-tfr-tfs	Nr di Sistemazioni posizioni previdenziali per determinazione pensione e/o certificazioni-tfr-tfs	373	52
RISORSE UMANE	790	Conteggi stipendiali a supporto dipendenti e amministratori (certificazioni di stipendio)	3896	790 - Conteggi stipendiali a supporto dipendenti e amministratori (certificazioni di stipendio)	Nr di Conteggi stipendiali a supporto dipendenti e amministratori (certificazioni di stipendio)	149	32
RISORSE UMANE	791	Gestione tirocini formativi	3897	791 - Gestione tirocini formativi	Nr di Gestione tirocini formativi	65	0
RISORSE UMANE	792	Formazione bilancio e verifiche infrannuali	3898	792 - Formazione bilancio e verifiche infrannuali	Nr di Formazione bilancio e verifiche infrannuali	620	15
RISORSE UMANE	793	Relazione al conto annuale e relazione allegata al conto	3899	793 - Relazione al conto annuale e relazione allegata al conto	Nr di Relazione al conto annuale e relazione allegata al conto	356	385
RISORSE UMANE	794	Contrattazione decentrata	3900	794 - Contrattazione decentrata	Nr di Contrattazione decentrata	30	7

Servizio	Id.Att.	Descrizione Attività	Id.Ind.	Descrizione Indicatore	Formula	Peso	Valore Ind.
TRIBUTI	537	ICI/IMU – Sportello del contribuente	3710	537 - ICI/IMU – Sportello del contribuente	Nr di ICI/IMU – Sportello del contribuente	1567	140
TRIBUTI	538	IMU/TASI/CUP/IDS - Ricezione/Inserimento dichiarazioni	3711	538 - ICI/IMU/TASI/ICP/TOSAP/IDS - Ricezione/Inserimento dichiarazioni	Nr di ICI/IMU/TASI/ICP/TOSAP/IDS - Ricezione/Inserimento dichiarazioni	1001	1485
TRIBUTI	539	ICI/IMU/TASI/ICP/TOSAP – Recupero Evasione	3712	539 - ICI/IMU/TASI/ICP/TOSAP – Recupero Evasione	Nr di ICI/IMU/TASI/ICP/TOSAP – Recupero Evasione	4746	750
TRIBUTI	540	ICI/IMU/TASI - Solleciti di pagamento	3713	540 - ICI/IMU/TASI - Solleciti di pagamento	Nr di ICI/IMU/TASI - Solleciti di pagamento	132	1850
TRIBUTI	541	ICI/ICP/TOSAP/IMU/TASI/TARI/IDS - Gestione contenzioso	3714	541 - ICI/ICP/TOSAP/IMU/TASI/TARI - Gestione contenzioso	Nr di ICI/ICP/TOSAP/IMU/TASI/TARI - Gestione contenzioso	88	25
TRIBUTI	542	ICI/ICP/AFFISSIONI/TOSAP/IMU/TASI/TARI/ADD.LE IRPEF - Rimborso somme versate e non dovute	3715	542 - ICI/ICP/AFFISSIONI/TOSAP/IMU/TASI/TARI/ADD.LE IRPEF - Rimborso somme versate e non dovute	Nr di ICI/ICP/AFFISSIONI/TOSAP/IMU/TASI/TARI/ADD.LE IRPEF - Rimborso somme versate e non dovute	283	145
TRIBUTI	543	ICI/ICP/AFFISSIONI/TOSAP/IMU/TASI/TARI/ADD.LE IRPEF/IDS - RISCOSSIONE COATTIVA (ICI/ICP/AFFISSIONI/TOSAP/IMU/TASI/TARI/IDS): n. provvisorie regolarizzate + n. rendicontazioni al Servizio Finanziario	3716	543 - ICI/ICP/AFFISSIONI/TOSAP/IMU/TASI/TARI/RISCOSSIONE COATTIVA (ICI/ICP/AFFISSIONI/TOSAP/IMU/TASI/TARI/SANZIONI CdS/REFEZIONE): Analisi versamenti (ORDINARI + RECUPERO EVASIONE), allineamento, registrazione rendicontazione al Servizio Finanziario	Nr di ICI/ICP/AFFISSIONI/TOSAP/IMU/TASI/TARI/RISCOSSIONE COATTIVA (ICI/ICP/AFFISSIONI/TOSAP/IMU/TASI/TARI/SANZIONI CdS/REFEZIONE): Analisi versamenti (ORDINARI + RECUPERO EVASIONE), allineamento, registrazione rendicontazione al Servizio Finanziario	610	1625
TRIBUTI	544	CUP - Avvisi di pagamento	3717	544 - ICP/TOSAP - Avvisi di pagamento	Nr di ICP/TOSAP - Avvisi di pagamento	328	1395
TRIBUTI	545	AFFISSIONI - Gestione informatica delle commissioni (registrazione e/o archiviazione)	3718	545 - AFFISSIONI - Gestione informatica delle commissioni (registrazione e/o archiviazione)	Nr di AFFISSIONI - Gestione informatica delle commissioni (registrazione e/o archiviazione)	479	825
TRIBUTI	546	AFFISSIONI - Affissione complessiva	3719	546 - AFFISSIONI - Affissione complessiva	Nr di AFFISSIONI - Affissione complessiva	0	15150
TRIBUTI	547	IMPOSTA DI SOGGIORNO (gestione posizioni, verifica dichiarazioni/riversamenti, solleciti)	3720	547 - IMPOSTA DI SOGGIORNO (gestione posizioni, verifica dichiarazioni/riversamenti, solleciti)	Nr di IMPOSTA DI SOGGIORNO (gestione posizioni, verifica dichiarazioni/riversamenti, solleciti)	849	1320
TRIBUTI	548	IMPOSTA DI SOGGIORNO – analisi e verifica ai fini della parificazione contabile	3721	548 - IMPOSTA DI SOGGIORNO – analisi e verifica ai fini della parificazione contabile	Nr di IMPOSTA DI SOGGIORNO – analisi e verifica ai fini della parificazione contabile	175	995

STAFF AL SEGRETARIO GENERALE

SERVIZIO LEGALE

SERVIZIO LEGALE

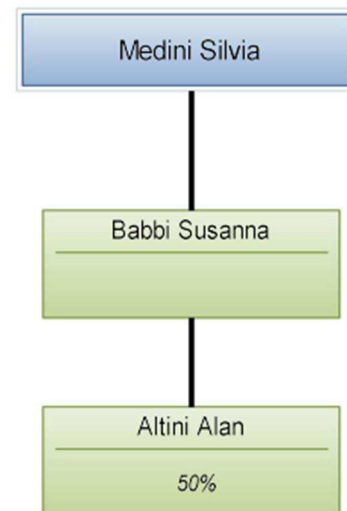

SERVIZIO INFORMATICA

SERVIZIO INFORMATICA

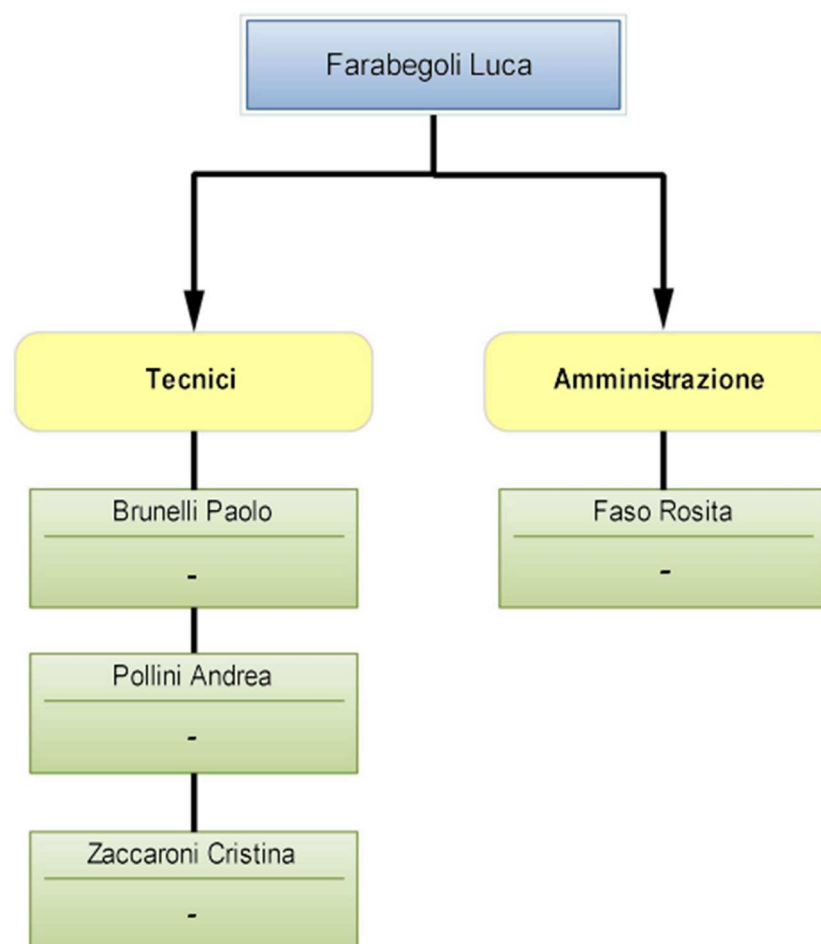

SERVIZIO PIANIFICAZIONE STRATEGICA – PARTECIPATE – TRASPARENZA

SERVIZIO PIANIFICAZIONE STRATEGICA - PARTECIPATE - TRASPARENZA

Zaccarelli Verusca

SERVIZIO SEGRETERIA GENERALE – PROTOCOLLO E ARCHIVIO

SERVIZIO SEGRETERIA GENERALE-PROTOCOLLO E ARCHIVIO

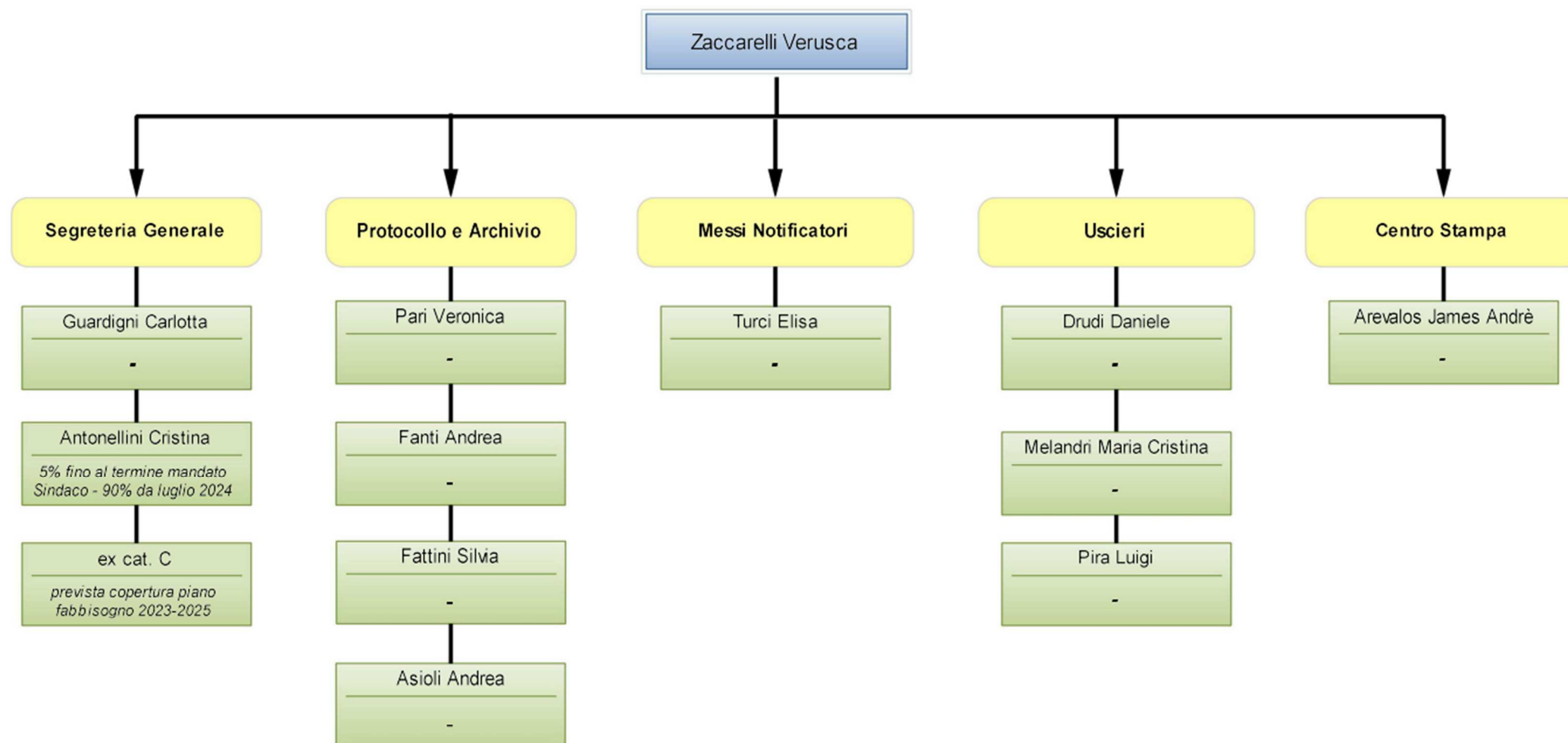

SERVIZIO APPALTI-CONTRATTI-ANTICORRUZIONE-CONTROLLI

SERVIZIO APPALTI-CONTRATTI-ANTICORRUZIONE-CONTROLLI

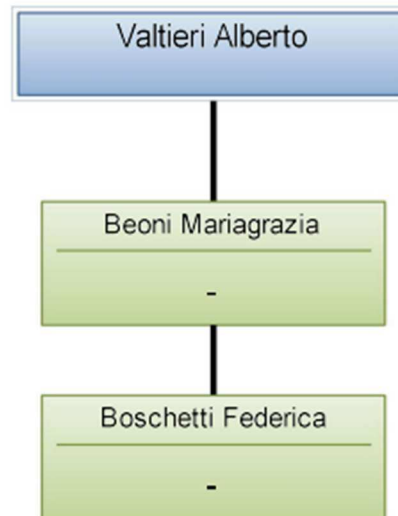

RIEPILOGO CDR 02 – SETTORE STAFF AL SEGRETARIO GENERALE

E			E Totale		S	S Totale	
Centri di Costo	2	3	5		1	2	
INFORMATICA (10)	€ -			€ -	€ 406.012,32	€ 70.000,00	€ 476.012,32
LEGALE (70)		€ 50.702,99		€ 50.702,99	€ 363.652,69		€ 363.652,69
ORGANI ISTITUZIONALI (01)					€ 65.282,93		€ 65.282,93
PIANIFICAZIONE STRATEGICA-PARTECIPATE-TRASPARENZA (78)			€ 593.500,00	€ 593.500,00	€ 55.926,30		€ 55.926,30
SEGRETERIA GEN. PROTOCOLLO ARCHIVIO-APPALTI CONT. (12)	€ 62.106,18	€ 6.000,00		€ 68.106,18	€ 1.098.317,13		€ 1.098.317,13
SERVIZIO PIANIFICAZIONE E STUDI (47)					€ -		€ -
Totale complessivo	€ 62.106,18	€ 56.702,99	€ 593.500,00	€ 712.309,17	€ 1.989.191,37	€ 70.000,00	€ 2.059.191,37

CAPITOLO	DESCRIZIONE CAPITOLO DI ENTRATA	CDC	CDG	CODICE CDR	DESRIZIONE CDR	T	TIP	CAT	CASSA 2024	PREV 2024	PREV 2025	PREV 2026
20101.01.210101001	CONTRIBUTO PER ADOZIONE PAGOPA - PNRR-M1C1I1.4 - CUP E81F22002370006 - (STATO-VINC. SERV.156)	INFORMATICA (10)	INFORMATICA (10)	2	STAFF AL SEGRETARIO GENERALE	2	101	1	14.203,80 €	- €	- €	- €
20101.01.210101002	CONTRIBUTO PER ABILITAZIONE AL CLOUD - PNRR-M1C1I1.2 - CUP E81C22000500006 - (STATO-VINC. SERV.157)	INFORMATICA (10)	INFORMATICA (10)	2	STAFF AL SEGRETARIO GENERALE	2	101	1	75.635,40 €	- €	- €	- €
20101.01.210101005	CONTRIBUTO PER ESTENSIONE UTILIZZO PIATTAFORME SPID E CIE - PNRR-M1C1I1.4 - CUP E81F22002690006 - (STATO-VINC. SERV.163)	INFORMATICA (10)	INFORMATICA (10)	2	STAFF AL SEGRETARIO GENERALE	2	101	1	4.200,00 €	- €	- €	- €
20101.01.210101006	CONTRIBUTO PER PIATTAFORMA NOTIFICHE DIGITALI - PNRR-M1C1I1.4 - CUP E81F22003870006 - (STATO-VINC. SERV.164)	INFORMATICA (10)	INFORMATICA (10)	2	STAFF AL SEGRETARIO GENERALE	2	101	1	17.989,80 €	- €	- €	- €
20101.01.210101007	CONTRIBUTO PER PIATTAFORMA DIGITALE NAZIONALE DATI - PNRR-M1C1I1.3 - CUP E51F22006830006- (STATO-VINC. SERV. 170)	INFORMATICA (10)	INFORMATICA (10)	2	STAFF AL SEGRETARIO GENERALE	2	101	1	9.154,50 €	- €	- €	- €
20101.01.212101001	CONTRIBUTO STATALE PER INDENNITA' DI FUNZIONE SINDACI E AMMINISTRATORI (VINC. SERV. 139)	SEGRETERIA GEN. PROTOCOLLO ARCHIVIO- APPALTI CONT. (12)	SEGRETERIA GEN. PROTOCOLLO ARCHIVIO- APPALTI CONT. (12)	2	STAFF AL SEGRETARIO GENERALE	2	101	1	62.106,18 €	62.106,18 €	62.106,18 €	62.106,18 €
30500.02.312502001	RIMBORSI SPESE DI PUBBLICAZIONE BANDI 31250209CZ	SEGRETERIA GEN. PROTOCOLLO ARCHIVIO- APPALTI CONT. (12)	SEGRETERIA GEN. PROTOCOLLO ARCHIVIO- APPALTI CONT. (12)	2	STAFF AL SEGRETARIO GENERALE	3	500	2	6.000,00 €	6.000,00 €	6.000,00 €	6.000,00 €
30500.01.370501001	ALTRI INDENNIZZI DI ASSICURAZIONE (VINC. SERV.108)	LEGALE (70)	LEGALE (70)	2	STAFF AL SEGRETARIO GENERALE	3	500	1	25.400,00 €	25.400,00 €	25.400,00 €	25.400,00 €
30500.02.370502002	INTROITI COMPETENZE PROCESSUALI (VINC.SERV.51)	LEGALE (70)	RISORSE UMANE (13)	2	STAFF AL SEGRETARIO GENERALE	3	500	2	20.405,00 €	20.405,00 €	20.405,00 €	20.405,00 €
30500.02.370502004	INTROITI COMPETENZE PROCESSUALI	LEGALE (70)	LEGALE (70)	2	STAFF AL SEGRETARIO GENERALE	3	500	2	4.897,99 €	4.897,99 €	4.897,99 €	4.897,99 €
50100.01.578101013	ALIENAZIONE DI PARTECIPAZIONI IN ALTRE IMPRESE PARTECIPATE (2024/2024)	PIANIFICAZIONE STRATEGICA- PARTECIPATE- TRASPARENZA (78)	PIANIFICAZIONE STRATEGICA- PARTECIPATE- TRASPARENZA (78)	2	STAFF AL SEGRETARIO GENERALE	5	100	1	593.500,00 €	593.500,00 €	- €	- €
									833.492,67 €	712.309,17 €	118.809,17 €	118.809,17 €

CAPITOLO	DESCRIZIONE CAPITOLO DI SPESA	CDC	CDG	CODICE CDR	DESCRIZIONE CDR	M	P	T	MC	CASSA 2024	PREV 2024	PREV 2025	PREV 2026
01081.01.110101001	STIPENDI PERSONALE TI 11010102CZ	INFORMATICA (10)	RISORSE UMANE (13)	2	STAFF AL SEGRETARIO GENERALE	1	8	1	1	115.938,05 €	114.409,80 €	114.409,80 €	114.409,80 €
01081.01.110101005	ALTRI COMPENSI TI FONDO (ESCLUSO MISSIONI) 11010104CZ	INFORMATICA (10)	RISORSE UMANE (13)	2	STAFF AL SEGRETARIO GENERALE	1	8	1	1	7.952,26 €	7.952,26 €	7.952,26 €	7.952,26 €
01081.01.110103001	CONTRIBUTI OBBLIGATORI PERSONALE - FONDO DIP 11010301CA	INFORMATICA (10)	RISORSE UMANE (13)	2	STAFF AL SEGRETARIO GENERALE	1	8	1	1	2.849,40 €	2.765,74 €	2.765,74 €	2.765,74 €
01081.01.110103002	CONTRIBUTI OBBLIGATORI PERSONALE 11010301CB	INFORMATICA (10)	RISORSE UMANE (13)	2	STAFF AL SEGRETARIO GENERALE	1	8	1	1	23.331,65 €	22.960,00 €	22.960,00 €	22.960,00 €
01081.01.110103006	CONTRIBUTI INDENNITA' FINE RAPP. - FONDO DIP 11010303CA	INFORMATICA (10)	RISORSE UMANE (13)	2	STAFF AL SEGRETARIO GENERALE	1	8	1	1	270,32 €	266,31 €	266,31 €	266,31 €
01081.01.110103007	CONTRIBUTI INDENNITA' FINE RAPP. 11010303CZ	INFORMATICA (10)	RISORSE UMANE (13)	2	STAFF AL SEGRETARIO GENERALE	1	8	1	1	3.967,40 €	3.899,87 €	3.899,87 €	3.899,87 €
01081.01.110104001	ASSEGNI FAMILIARI 11010401CZ	INFORMATICA (10)	RISORSE UMANE (13)	2	STAFF AL SEGRETARIO GENERALE	1	8	1	1	-€	-€	-€	-€
01081.02.110201001	IRAP 11020101CZ	INFORMATICA (10)	RISORSE UMANE (13)	2	STAFF AL SEGRETARIO GENERALE	1	8	1	2	11.434,94 €	10.660,92 €	10.660,92 €	10.660,92 €
01081.02.110215001	TASSA APPALTI	INFORMATICA (10)	INFORMATICA (10)	2	STAFF AL SEGRETARIO GENERALE	1	8	1	2	-€	-€	-€	-€
01081.03.110301001	TESTI 11030102CZ	INFORMATICA (10)	INFORMATICA (10)	2	STAFF AL SEGRETARIO GENERALE	1	8	1	3	-€	-€	-€	-€
01081.03.110302001	CANCELLERIA E STAMPATI 11030201CZ	INFORMATICA (10)	ECONOMATO-PROVVEDITORATO (08)	2	STAFF AL SEGRETARIO GENERALE	1	8	1	3	1,07 €	1,07 €	1,09 €	1,11 €
01081.03.110302003	MATERIALE INFORMATICO 11030206CA	INFORMATICA (10)	INFORMATICA (10)	2	STAFF AL SEGRETARIO GENERALE	1	8	1	3	500,00 €	500,00 €	500,00 €	500,00 €
01081.03.110302004	ALTRI ACQUISTI DIVERSI 11030299CA	INFORMATICA (10)	INFORMATICA (10)	2	STAFF AL SEGRETARIO GENERALE	1	8	1	3	180,00 €	180,00 €	180,00 €	180,00 €
01081.03.110310004	TELEFONIA MOBILE 11031002CA	INFORMATICA (10)	INFORMATICA (10)	2	STAFF AL SEGRETARIO GENERALE	1	8	1	3	1.000,00 €	1.000,00 €	1.000,00 €	1.000,00 €
01081.03.110310005	BANCHE DATI ON LINE 11031003CZ	INFORMATICA (10)	INFORMATICA (10)	2	STAFF AL SEGRETARIO GENERALE	1	8	1	3	2.134,08 €	2.134,08 €	2.134,08 €	2.134,08 €
01081.03.110310006	ENERGIA ELETTRICA 11031004CZ	INFORMATICA (10)	ECONOMATO-PROVVEDITORATO (08)	2	STAFF AL SEGRETARIO GENERALE	1	8	1	3	46.005,97 €	42.640,00 €	33.620,72 €	34.293,13 €
01081.03.110310007	CANONI SERVIZI 11031099CZ	INFORMATICA (10)	INFORMATICA (10)	2	STAFF AL SEGRETARIO GENERALE	1	8	1	3	60.593,83 €	58.560,00 €	58.560,00 €	58.560,00 €
01081.03.110312001	NOLEGGIO HW 11031204CZ	INFORMATICA (10)	INFORMATICA (10)	2	STAFF AL SEGRETARIO GENERALE	1	8	1	3	-€	-€	-€	-€

CAPITOLO	DESCRIZIONE CAPITOLO DI SPESA	CDC	CDG	CODICE CDR	DESCRIZIONE CDR	M	P	T	MC	CASSA 2024	PREV 2024	PREV 2025	PREV 2026
01081.03.110314002	MANUTENZIONE ORD. BENI MOBILI 11031401CB	INFORMATICA (10)	INFORMATICA (10)	2	STAFF AL SEGRETARIO GENERALE	1	8	1	3	1.000,00 €	1.000,00 €	1.000,00 €	1.000,00 €
01081.03.110320001	LEPIDA - SERVIZI INFORMATICI 11032099CZ	INFORMATICA (10)	INFORMATICA (10)	2	STAFF AL SEGRETARIO GENERALE	1	8	1	3	73.548,96 €	66.000,00 €	66.000,00 €	66.000,00 €
01081.03.110324001	GESTIONE E MANUT. APPLICAZIONI 11032401CA	INFORMATICA (10)	INFORMATICA (10)	2	STAFF AL SEGRETARIO GENERALE	1	8	1	3	35.940,64 €	32.000,00 €	39.800,00 €	39.800,00 €
01081.03.110324002	ASSISTENZA UTENTE E FORMAZIONE 11032402CA	INFORMATICA (10)	INFORMATICA (10)	2	STAFF AL SEGRETARIO GENERALE	1	8	1	3	6.712,40 €	5.330,00 €	5.452,59 €	5.561,64 €
01081.03.110324008	SERVIZI PER SISTEMI E RELATIVA MANUTENZIONE 11032405CZ	INFORMATICA (10)	INFORMATICA (10)	2	STAFF AL SEGRETARIO GENERALE	1	8	1	3	3.198,00 €	3.198,00 €	3.271,56 €	3.336,99 €
01081.03.110324009	SERVIZI DI SICUREZZA 11032406CZ	INFORMATICA (10)	INFORMATICA (10)	2	STAFF AL SEGRETARIO GENERALE	1	8	1	3	21.954,27 €	21.954,27 €	21.954,27 €	21.954,27 €
01081.03.110324010	SERVIZI DI CONSULENZA E PRESTAZIONI PROF. LI ITC 11032410CZ	INFORMATICA (10)	INFORMATICA (10)	2	STAFF AL SEGRETARIO GENERALE	1	8	1	3	8.688,85 €	7.600,00 €	7.633,63 €	7.786,30 €
01081.03.110324011	ADOZIONE PAGOPA - PNRR-M1C1I1.4 - CUP E81F22002370006 - (STATO-VINC. SERV.156)	INFORMATICA (10)	INFORMATICA (10)	2	STAFF AL SEGRETARIO GENERALE	1	8	1	3	14.203,80 €	-€	-€	-€
01081.03.110324012	ABILITAZIONE AL CLOUD - PNRR-M1C1I1.2 - CUP E81C22000500006 - (STATO-VINC. SERV.157)	INFORMATICA (10)	INFORMATICA (10)	2	STAFF AL SEGRETARIO GENERALE	1	8	1	3	75.635,40 €	-€	-€	-€
01081.03.110324015	ESTENSIONE UTILIZZO PIATTAFORME SPID E CIE - PNRR-M1C1I1.4 - CUP E81F22002690006 - (STATO-VINC. SERV.163)	INFORMATICA (10)	INFORMATICA (10)	2	STAFF AL SEGRETARIO GENERALE	1	8	1	3	4.200,00 €	-€	-€	-€
01081.03.110324016	PIATTAFORMA NOTIFICHE DIGITALI - PNRR-M1C1I1.4 - CUP E81F22003870006 - (STATO-VINC. SERV.164)	INFORMATICA (10)	INFORMATICA (10)	2	STAFF AL SEGRETARIO GENERALE	1	8	1	3	17.989,80 €	-€	-€	-€
01081.03.110324017	PIATTAFORMA DIGITALE NAZIONALE DATI - PNRR-M1C1I1.3 - CUP E51F22006830006 - (STATO-VINC. SERV. 170)	INFORMATICA (10)	INFORMATICA (10)	2	STAFF AL SEGRETARIO GENERALE	1	8	1	3	9.154,50 €	-€	-€	-€
01081.03.110325001	ALTRI SERVIZI DIVERSI 11032599CB	INFORMATICA (10)	INFORMATICA (10)	2	STAFF AL SEGRETARIO GENERALE	1	8	1	3	1.010,50 €	1.000,00 €	1.000,00 €	1.000,00 €
01082.02.210206038	ACQUISTO HARDWARE (OOUU) - (2022/2024)	INFORMATICA (10)	INFORMATICA (10)	2	STAFF AL SEGRETARIO GENERALE	1	8	2	2	-€	-€	-€	-€
01082.02.210206039	ACQUISTO HARDWARE (MUTUO) - (2022/2024)	INFORMATICA (10)	INFORMATICA (10)	2	STAFF AL SEGRETARIO GENERALE	1	8	2	2	-€	-€	-€	-€
01082.02.210206040	ACQUISTO HARDWARE (AVANZO) - (2022/2022)	INFORMATICA (10)	INFORMATICA (10)	2	STAFF AL SEGRETARIO GENERALE	1	8	2	2	175,24 €	-€	-€	-€
01082.02.210206043	ACQUISTO HARDWARE (MUTUO) - (2023/2024)	INFORMATICA (10)	INFORMATICA (10)	2	STAFF AL SEGRETARIO GENERALE	1	8	2	2	-€	-€	-€	-€

CAPITOLO	DESCRIZIONE CAPITOLO DI SPESA	CDC	CDG	CODICE CDR	DESCRIZIONE CDR	M	P	T	MC	CASSA 2024	PREV 2024	PREV 2025	PREV 2026
01082.02.210206044	ACQUISTO HARDWARE (MUTUO) - (2023/2025)	INFORMATICA (10)	INFORMATICA (10)	2	STAFF AL SEGRETARIO GENERALE	1	8	2	2	-€	-€	-€	-€
01082.02.210206046	ACQUISTO HARDWARE (MUTUO) - (2024/2024)	INFORMATICA (10)	INFORMATICA (10)	2	STAFF AL SEGRETARIO GENERALE	1	8	2	2	40.000,00 €	40.000,00 €	-€	-€
01082.02.210206047	ACQUISTO HARDWARE (MUTUO) - (2024/2025)	INFORMATICA (10)	INFORMATICA (10)	2	STAFF AL SEGRETARIO GENERALE	1	8	2	2	-€	-€	40.000,00 €	-€
01082.02.210206048	ACQUISTO HARDWARE (MUTUO) - (2024/2026)	INFORMATICA (10)	INFORMATICA (10)	2	STAFF AL SEGRETARIO GENERALE	1	8	2	2	-€	-€	-€	40.000,00 €
01082.02.210215012	ACQUISTO SOFTWARE (2018)	INFORMATICA (10)	INFORMATICA (10)	2	STAFF AL SEGRETARIO GENERALE	1	8	2	2	2.097,18 €	-€	-€	-€
01082.02.210215031	ACQUISTO SOFTWARE (MUTUO) - (2022/2024)	INFORMATICA (10)	INFORMATICA (10)	2	STAFF AL SEGRETARIO GENERALE	1	8	2	2	-€	-€	-€	-€
01082.02.210215034	ACQUISTO SOFTWARE (MUTUO) - (2023/2024)	INFORMATICA (10)	INFORMATICA (10)	2	STAFF AL SEGRETARIO GENERALE	1	8	2	2	-€	-€	-€	-€
01082.02.210215035	ACQUISTO SOFTWARE (MUTUO) - (2023/2025)	INFORMATICA (10)	INFORMATICA (10)	2	STAFF AL SEGRETARIO GENERALE	1	8	2	2	-€	-€	-€	-€
01082.02.210215037	ACQUISTO SOFTWARE (MUTUO) - (2024/2024)	INFORMATICA (10)	INFORMATICA (10)	2	STAFF AL SEGRETARIO GENERALE	1	8	2	2	30.000,00 €	30.000,00 €	-€	-€
01082.02.210215038	ACQUISTO SOFTWARE (MUTUO) - (2024/2025)	INFORMATICA (10)	INFORMATICA (10)	2	STAFF AL SEGRETARIO GENERALE	1	8	2	2	-€	-€	30.000,00 €	-€
01082.02.210215039	ACQUISTO SOFTWARE (MUTUO) - (2024/2026)	INFORMATICA (10)	INFORMATICA (10)	2	STAFF AL SEGRETARIO GENERALE	1	8	2	2	-€	-€	-€	30.000,00 €
01111.01.170101001	STIPENDI PERSONALE TI 17010102CZ	LEGALE (70)	RISORSE UMANE (13)	2	STAFF AL SEGRETARIO GENERALE	1	11	1	1	55.996,51 €	54.804,08 €	54.804,08 €	54.804,08 €
01111.01.170101005	ALTRI COMPENSI TI FONDO (ESCLUSO MISSIONI) 17010104CZ	LEGALE (70)	RISORSE UMANE (13)	2	STAFF AL SEGRETARIO GENERALE	1	11	1	1	10.887,09 €	10.577,56 €	10.577,56 €	10.577,56 €
01111.01.170101009	INCENTIVI LEGALE SPESE COMPENSATE	LEGALE (70)	RISORSE UMANE (13)	2	STAFF AL SEGRETARIO GENERALE	1	11	1	1	25.061,65 €	25.061,65 €	25.061,65 €	25.061,65 €
01111.01.170101010	RIMBORSO COMPETENZE PROCESSUALI LEGALE (VINC.SERV.51)	LEGALE (70)	RISORSE UMANE (13)	2	STAFF AL SEGRETARIO GENERALE	1	11	1	1	17.376,70 €	16.312,00 €	16.312,00 €	16.312,00 €
01111.01.170103001	CONTRIBUTI OBBLIGATORI PERSONALE - FONDO DIP 17010301CA	LEGALE (70)	RISORSE UMANE (13)	2	STAFF AL SEGRETARIO GENERALE	1	11	1	1	3.330,62 €	3.157,82 €	3.157,82 €	3.157,82 €
01111.01.170103002	CONTRIBUTI OBBLIGATORI PERSONALE 17010301CB	LEGALE (70)	RISORSE UMANE (13)	2	STAFF AL SEGRETARIO GENERALE	1	11	1	1	13.750,80 €	13.467,00 €	13.467,00 €	13.467,00 €
01111.01.170103003	ONERI LEGALE SPESE COMPENSATE 17010301CC	LEGALE (70)	RISORSE UMANE (13)	2	STAFF AL SEGRETARIO GENERALE	1	11	1	1	6.291,55 €	6.250,00 €	6.250,00 €	6.250,00 €

CAPITOLO	DESCRIZIONE CAPITOLA DI SPESA	CDC	CDG	CODICE CDR	DESCRIZIONE CDR	M	P	T	MC	CASSA 2024	PREV 2024	PREV 2025	PREV 2026
01111.01.170103006	ONERI PER COMPETENZE PROCESSUALI LEGALI (VINC.SERV.51)	LEGALE (70)	RISORSE UMANE (13)	2	STAFF AL SEGRETARIO GENERALE	1	11	1	1	4.360,21 €	4.093,00 €	4.093,00 €	4.093,00 €
01111.01.170103008	CONTRIBUTI INDENNITA' FINE RAPP. - FONDO DIP 17010303CA	LEGALE (70)	RISORSE UMANE (13)	2	STAFF AL SEGRETARIO GENERALE	1	11	1	1	262,33 €	235,64 €	235,64 €	235,64 €
01111.01.170103009	CONTRIBUTI INDENNITA' FINE RAPP. 17010303CZ	LEGALE (70)	RISORSE UMANE (13)	2	STAFF AL SEGRETARIO GENERALE	1	11	1	1	1.654,63 €	1.621,00 €	1.621,00 €	1.621,00 €
01111.02.170201001	IRAP 17020101CZ	LEGALE (70)	RISORSE UMANE (13)	2	STAFF AL SEGRETARIO GENERALE	1	11	1	2	8.273,34 €	8.055,27 €	8.055,27 €	8.055,27 €
01111.02.170202001	IMPOSTA DI REGISTRO E DI BOLLO 17020201CA	LEGALE (70)	LEGALE (70)	2	STAFF AL SEGRETARIO GENERALE	1	11	1	2	7.482,99 €	5.000,00 €	5.000,00 €	5.000,00 €
01111.02.170202002	IMPOSTA DI BOLLO 17020201CB	LEGALE (70)	LEGALE (70)	2	STAFF AL SEGRETARIO GENERALE	1	11	1	2	17.979,35 €	15.000,00 €	15.000,00 €	15.000,00 €
01111.03.170301001	TESTI 17030102CZ	LEGALE (70)	LEGALE (70)	2	STAFF AL SEGRETARIO GENERALE	1	11	1	3	3.198,00 €	3.198,00 €	3.271,55 €	3.336,98 €
01111.03.170302001	CANCELLERIA E STAMPATI 17030201CZ	LEGALE (70)	ECONOMATO-PROVVEDITORATO (08)	2	STAFF AL SEGRETARIO GENERALE	1	11	1	3	445,85 €	445,85 €	456,10 €	465,22 €
01111.03.170308001	SERVIZI DI RISCOSSIONE COATTIVA	LEGALE (70)	LEGALE (70)	2	STAFF AL SEGRETARIO GENERALE	1	11	1	3	2.499,00 €	1.599,00 €	1.635,78 €	1.668,50 €
01111.03.170310002	TELEFONIA MOBILE 17031002CZ	LEGALE (70)	INFORMATICA (10)	2	STAFF AL SEGRETARIO GENERALE	1	11	1	3	281,22 €	220,00 €	220,00 €	220,00 €
01111.03.170325001	CONSULENZE E INCARICHI 17032502CA	LEGALE (70)	LEGALE (70)	2	STAFF AL SEGRETARIO GENERALE	1	11	1	3	166.465,08 €	118.143,90 €	120.861,21 €	123.278,43 €
01111.03.170325002	SERVIZI DIVERSI 17032502CB	LEGALE (70)	LEGALE (70)	2	STAFF AL SEGRETARIO GENERALE	1	11	1	3	1.354,00 €	1.066,00 €	1.090,52 €	1.112,33 €
01111.03.170325003	SPESE PER VERTENZE LEGALI 17032502CC	LEGALE (70)	LEGALE (70)	2	STAFF AL SEGRETARIO GENERALE	1	11	1	3	52.598,16 €	34.344,92 €	35.134,85 €	35.837,55 €
01111.10.170009001	ASSICURAZIONI: TUTELA LEGALE 17000999CZ	LEGALE (70)	ECONOMATO-PROVVEDITORATO (08)	2	STAFF AL SEGRETARIO GENERALE	1	11	1	10	46.370,00 €	41.000,00 €	41.000,00 €	41.000,00 €
01011.01.101103006	CONTRIBUTI OBBLIGATORI PERSONALE - FONDO DIP 10110301P4	ORGANI ISTITUZIONALI (01)	RISORSE UMANE (13)	2	STAFF AL SEGRETARIO GENERALE	1	1	1	1	2,40 €	-€	-€	-€
01011.03.101302003	CARBURANTI E LUBRIFICANTI 10130202CA	ORGANI ISTITUZIONALI (01)	ECONOMATO-PROVVEDITORATO (08)	2	STAFF AL SEGRETARIO GENERALE	1	1	1	3	1.654,92 €	1.387,93 €	1.419,85 €	1.448,25 €
01011.03.101310001	TELEFONIA FISSA 10131001CZ	ORGANI ISTITUZIONALI (01)	INFORMATICA (10)	2	STAFF AL SEGRETARIO GENERALE	1	1	1	3	231,63 €	200,00 €	200,00 €	200,00 €
01011.03.101310002	TELEFONIA MOBILE 10131002CZ	ORGANI ISTITUZIONALI (01)	INFORMATICA (10)	2	STAFF AL SEGRETARIO GENERALE	1	1	1	3	2.629,52 €	2.400,00 €	2.400,00 €	2.400,00 €

CAPITOLO	DESCRIZIONE CAPITOLO DI SPESA	CDC	CDG	CODICE CDR	DESCRIZIONE CDR	M	P	T	MC	CASSA 2024	PREV 2024	PREV 2025	PREV 2026
01011.03.101310003	ENERGIA ELETTRICA 10131004CZ	ORGANI ISTITUZIONALI (01)	ECONOMATO-PROVVEDITORATO (08)	2	STAFF AL SEGRETARIO GENERALE	1	1	1	3	51.711,03 €	44.772,00 €	35.801,76 €	36.517,80 €
01011.03.101310004	ACQUA 10131005CZ	ORGANI ISTITUZIONALI (01)	ECONOMATO-PROVVEDITORATO (08)	2	STAFF AL SEGRETARIO GENERALE	1	1	1	3	1.837,48 €	1.492,40 €	1.526,73 €	1.557,26 €
01011.03.101312003	SPESE PER UTENZE IMMOBILI IN LOCAZIONE 10131299CZ	ORGANI ISTITUZIONALI (01)	PATRIMONIO (15)	2	STAFF AL SEGRETARIO GENERALE	1	1	1	3	17.703,51 €	15.030,60 €	15.376,30 €	15.683,83 €
01011.03.101325004	ALTRI SERVIZI 10132599CA	ORGANI ISTITUZIONALI (01)	ORGANI ISTITUZIONALI (01)	2	STAFF AL SEGRETARIO GENERALE	1	1	1	3	155,10 €	-€	-€	-€
01011.03.101325005	ALTRI SERVIZI 10132599CB	ORGANI ISTITUZIONALI (01)	COMUNICAZIONE - STAMPA (02)	2	STAFF AL SEGRETARIO GENERALE	1	1	1	3	201,60 €	-€	-€	-€
01031.01.178101001	STIPENDI PERSONALE TI 17810102CZ	PIANIFICAZIONE STRATEGICA-PARTECIPATE-TRASPARENZA (78)	RISORSE UMANE (13)	2	STAFF AL SEGRETARIO GENERALE	1	3	1	1	26.429,45 €	25.833,24 €	25.833,24 €	25.833,24 €
01031.01.178101003	ALTRI COMPENSI TI FONDO (ESCLUSO MISSIONI) 17810104CZ	PIANIFICAZIONE STRATEGICA-PARTECIPATE-TRASPARENZA (78)	RISORSE UMANE (13)	2	STAFF AL SEGRETARIO GENERALE	1	3	1	1	5.670,22 €	5.512,41 €	5.512,41 €	5.512,41 €
01031.01.178103001	CONTRIBUTI OBBLIGATORI PERSONALE - FONDO DIP 17810301CA	PIANIFICAZIONE STRATEGICA-PARTECIPATE-TRASPARENZA (78)	RISORSE UMANE (13)	2	STAFF AL SEGRETARIO GENERALE	1	3	1	1	1.188,94 €	1.136,51 €	1.136,51 €	1.136,51 €
01031.01.178103002	CONTRIBUTI OBBLIGATORI PERSONALE 17810301CB	PIANIFICAZIONE STRATEGICA-PARTECIPATE-TRASPARENZA (78)	RISORSE UMANE (13)	2	STAFF AL SEGRETARIO GENERALE	1	3	1	1	6.320,92 €	6.179,02 €	6.179,02 €	6.179,02 €
01031.01.178103005	CONTRIBUTI INDENNITA' FINE RAPP. - FONDO DIP 17810303CA	PIANIFICAZIONE STRATEGICA-PARTECIPATE-TRASPARENZA (78)	RISORSE UMANE (13)	2	STAFF AL SEGRETARIO GENERALE	1	3	1	1	154,05 €	150,00 €	150,00 €	150,00 €
01031.01.178103006	CONTRIBUTI INDENNITA' FINE RAPP. 17810303CZ	PIANIFICAZIONE STRATEGICA-PARTECIPATE-TRASPARENZA (78)	RISORSE UMANE (13)	2	STAFF AL SEGRETARIO GENERALE	1	3	1	1	772,82 €	756,00 €	756,00 €	756,00 €
01031.02.178201001	IRAP 17820101CZ	PIANIFICAZIONE STRATEGICA-PARTECIPATE-TRASPARENZA (78)	RISORSE UMANE (13)	2	STAFF AL SEGRETARIO GENERALE	1	3	1	2	4.585,56 €	4.088,37 €	4.088,37 €	4.088,37 €
01031.03.178302001	CANCELLERIA E STAMPATI 17830201CZ	PIANIFICAZIONE STRATEGICA-PARTECIPATE-TRASPARENZA (78)	ECONOMATO-PROVVEDITORATO (08)	2	STAFF AL SEGRETARIO GENERALE	1	3	1	3	133,75 €	133,75 €	136,83 €	139,57 €
01031.03.178325001	ALTRI SERVIZI DIVERSI 17832599CZ	PIANIFICAZIONE STRATEGICA-PARTECIPATE-TRASPARENZA (78)	PIANIFICAZIONE STRATEGICA-PARTECIPATE-TRASPARENZA (78)	2	STAFF AL SEGRETARIO GENERALE	1	3	1	3	7.868,26 €	7.462,00 €	7.633,63 €	7.786,30 €
20031.10.178005001	FONDO PERDITE PARTECIPATE 17800599CZ	PIANIFICAZIONE STRATEGICA-PARTECIPATE-TRASPARENZA (78)	PIANIFICAZIONE STRATEGICA-PARTECIPATE-TRASPARENZA (78)	2	STAFF AL SEGRETARIO GENERALE	20	3	1	10	-€	4.675,00 €	4.675,00 €	4.675,00 €
01011.03.112306001	INDENNITA' PRESENZA CONSIGLIERI E COMMISSIONI 11230601CB	SEGRETERIA GEN. PROTOCOLLO ARCHIVIO-APPALTI CONT. (12)	SEGRETERIA GEN. PROTOCOLLO ARCHIVIO-APPALTI CONT. (12)	2	STAFF AL SEGRETARIO GENERALE	1	1	1	3	16.178,32 €	12.792,00 €	13.086,22 €	13.347,94 €
01011.03.112306002	INDENNITA' A CARICA AMMINISTRATORI 11230601CZ	SEGRETERIA GEN. PROTOCOLLO ARCHIVIO-APPALTI CONT. (12)	SEGRETERIA GEN. PROTOCOLLO ARCHIVIO-APPALTI CONT. (12)	2	STAFF AL SEGRETARIO GENERALE	1	1	1	3	231.055,57 €	210.000,00 €	210.000,00 €	210.000,00 €

CAPITOLO	DESCRIZIONE CAPITOLO DI SPESA	CDC	CDG	CODICE CDR	DESCRIZIONE CDR	M	P	T	MC	CASSA 2024	PREV 2024	PREV 2025	PREV 2026
01011.03.112306003	INDENNITA' A CARICA AMMINISTRATORI (VINC. SERV. 139)	SEGRETERIA GEN. PROTOCOLLO ARCHIVIO-APPALTI CONT. (12)	SEGRETERIA GEN. PROTOCOLLO ARCHIVIO-APPALTI CONT. (12)	2	STAFF AL SEGRETARIO GENERALE	1	1	1	3	59.456,66 €	56.470,83 €	56.470,83 €	56.470,83 €
01011.03.112325001	ADESIONI AD ENTI ED ASOCIAZIONI 11232503CZ	SEGRETERIA GEN. PROTOCOLLO ARCHIVIO-APPALTI CONT. (12)	SEGRETERIA GEN. PROTOCOLLO ARCHIVIO-APPALTI CONT. (12)	2	STAFF AL SEGRETARIO GENERALE	1	1	1	3	7.936,54 €	7.888,40 €	8.069,83 €	8.231,23 €
01011.10.112002001	FONDO PER INDENNITA' DI FINE MANDATO DEL SINDACO	SEGRETERIA GEN. PROTOCOLLO ARCHIVIO-APPALTI CONT. (12)	SEGRETERIA GEN. PROTOCOLLO ARCHIVIO-APPALTI CONT. (12)	2	STAFF AL SEGRETARIO GENERALE	1	1	1	10	2.888,18 €	2.888,18 €	2.888,18 €	2.888,18 €
01011.10.112002002	FONDO PER INDENNITA' DI FINE MANDATO DEL SINDACO (VINC. SERV. 139)	SEGRETERIA GEN. PROTOCOLLO ARCHIVIO-APPALTI CONT. (12)	SEGRETERIA GEN. PROTOCOLLO ARCHIVIO-APPALTI CONT. (12)	2	STAFF AL SEGRETARIO GENERALE	1	1	1	10	1.332,77 €	1.332,77 €	1.332,77 €	1.332,77 €
01021.01.112101002	STIPENDI PERSONALE TI 11210102CZ	SEGRETERIA GEN. PROTOCOLLO ARCHIVIO-APPALTI CONT. (12)	RISORSE UMANE (13)	2	STAFF AL SEGRETARIO GENERALE	1	2	1	1	442.571,07 €	433.791,28 €	433.790,82 €	433.790,82 €
01021.01.112101007	ALTRI COMPENSI TI FONDO (ESCLUSO MISSIONI) 11210104CZ	SEGRETERIA GEN. PROTOCOLLO ARCHIVIO-APPALTI CONT. (12)	RISORSE UMANE (13)	2	STAFF AL SEGRETARIO GENERALE	1	2	1	1	43.241,39 €	42.775,92 €	42.775,92 €	42.775,92 €
01021.01.112101011	STIPENDI PERSONALE TD	SEGRETERIA GEN. PROTOCOLLO ARCHIVIO-APPALTI CONT. (12)	RISORSE UMANE (13)	2	STAFF AL SEGRETARIO GENERALE	1	2	1	1	5.827,51 €	3.850,00 €	3.850,00 €	3.850,00 €
01021.01.112101012	ALTRI COMPENSI TD FONDO (ESCLUSO MISSIONI)	SEGRETERIA GEN. PROTOCOLLO ARCHIVIO-APPALTI CONT. (12)	RISORSE UMANE (13)	2	STAFF AL SEGRETARIO GENERALE	1	2	1	1	615,53 €	564,00 €	564,00 €	564,00 €
01021.01.112102004	INDENNITA' CENTRALINISTA 11210299CC	SEGRETERIA GEN. PROTOCOLLO ARCHIVIO-APPALTI CONT. (12)	RISORSE UMANE (13)	2	STAFF AL SEGRETARIO GENERALE	1	2	1	1	1.200,00 €	1.200,00 €	1.200,00 €	1.200,00 €
01021.01.112102010	INDENNITA' DI RISULTATO DEL SEGRETARIO	SEGRETERIA GEN. PROTOCOLLO ARCHIVIO-APPALTI CONT. (12)	RISORSE UMANE (13)	2	STAFF AL SEGRETARIO GENERALE	1	2	1	1	12.647,39 €	10.500,00 €	10.500,00 €	10.500,00 €
01021.01.112103001	CONTRIBUTI OBBLIGATORI PERSONALE - FONDO DIP 11210301CA	SEGRETERIA GEN. PROTOCOLLO ARCHIVIO-APPALTI CONT. (12)	RISORSE UMANE (13)	2	STAFF AL SEGRETARIO GENERALE	1	2	1	1	11.046,25 €	10.776,72 €	10.776,72 €	10.776,72 €
01021.01.112103002	CONTRIBUTI OBBLIGATORI PERSONALE 11210301CB	SEGRETERIA GEN. PROTOCOLLO ARCHIVIO-APPALTI CONT. (12)	RISORSE UMANE (13)	2	STAFF AL SEGRETARIO GENERALE	1	2	1	1	108.881,59 €	105.751,95 €	105.751,95 €	105.751,95 €
01021.01.112103003	ONERI SEGRETARIO COMUNALE 11210301CC	SEGRETERIA GEN. PROTOCOLLO ARCHIVIO-APPALTI CONT. (12)	RISORSE UMANE (13)	2	STAFF AL SEGRETARIO GENERALE	1	2	1	1	3.331,68 €	2.700,00 €	2.700,00 €	2.700,00 €
01021.01.112103011	CONTRIBUTI PREV. COMPLEMENTARE 11210302CZ	SEGRETERIA GEN. PROTOCOLLO ARCHIVIO-APPALTI CONT. (12)	RISORSE UMANE (13)	2	STAFF AL SEGRETARIO GENERALE	1	2	1	1	302,22 €	300,00 €	300,00 €	300,00 €
01021.01.112103012	CONTRIBUTI INDENNITA' FINE RAPP. - FONDO DIP 11210303CA	SEGRETERIA GEN. PROTOCOLLO ARCHIVIO-APPALTI CONT. (12)	RISORSE UMANE (13)	2	STAFF AL SEGRETARIO GENERALE	1	2	1	1	635,54 €	619,08 €	619,08 €	619,08 €
01021.01.112103013	CONTRIBUTI INDENNITA' FINE RAPP. 11210303CZ	SEGRETERIA GEN. PROTOCOLLO ARCHIVIO-APPALTI CONT. (12)	RISORSE UMANE (13)	2	STAFF AL SEGRETARIO GENERALE	1	2	1	1	18.328,36 €	17.661,83 €	17.661,83 €	17.661,83 €
01021.01.112104001	ASSEGNI FAMILIARI 11210401CZ	SEGRETERIA GEN. PROTOCOLLO ARCHIVIO-APPALTI CONT. (12)	RISORSE UMANE (13)	2	STAFF AL SEGRETARIO GENERALE	1	2	1	1	-€	-€	-€	-€

CAPITOLO	DESCRIZIONE CAPITOLO DI SPESA	CDC	CDG	CODICE CDR	DESCRIZIONE CDR	M	P	T	MC	CASSA 2024	PREV 2024	PREV 2025	PREV 2026
01021.02.112201001	IRAP 11220101CA	SEGRETERIA GEN. PROTOCOLLO ARCHIVIO-APPALTI CONT. (12)	RISORSE UMANE (13)	2	STAFF AL SEGRETARIO GENERALE	1	2	1	2	34.842,87 €	33.965,00 €	33.965,00 €	33.965,00 €
01021.02.112201003	IRAP COMPENSO AMMINISTRATORI 11220101CC	SEGRETERIA GEN. PROTOCOLLO ARCHIVIO-APPALTI CONT. (12)	SEGRETERIA GEN. PROTOCOLLO ARCHIVIO-APPALTI CONT. (12)	2	STAFF AL SEGRETARIO GENERALE	1	2	1	2	21.057,65 €	19.000,00 €	19.000,00 €	19.000,00 €
01021.02.112201007	IRAP COMPENSO AMMINISTRATORI (VINC. SERV. 139)	SEGRETERIA GEN. PROTOCOLLO ARCHIVIO-APPALTI CONT. (12)	SEGRETERIA GEN. PROTOCOLLO ARCHIVIO-APPALTI CONT. (12)	2	STAFF AL SEGRETARIO GENERALE	1	2	1	2	-€	-€	-€	-€
01021.02.112202001	IMPOSTA DI REGISTRO E DI BOLLO 11220201CC	SEGRETERIA GEN. PROTOCOLLO ARCHIVIO-APPALTI CONT. (12)	SEGRETERIA GEN. PROTOCOLLO ARCHIVIO-APPALTI CONT. (12)	2	STAFF AL SEGRETARIO GENERALE	1	2	1	2	4.252,39 €	4.000,00 €	4.000,00 €	4.000,00 €
01021.03.112301001	TESTI 11230102CZ	SEGRETERIA GEN. PROTOCOLLO ARCHIVIO-APPALTI CONT. (12)	SEGRETERIA GEN. PROTOCOLLO ARCHIVIO-APPALTI CONT. (12)	2	STAFF AL SEGRETARIO GENERALE	1	2	1	3	1.250,83 €	1.066,00 €	1.090,52 €	1.112,33 €
01021.03.112302001	CANCELLERIA E STAMPATI 11230201CZ	SEGRETERIA GEN. PROTOCOLLO ARCHIVIO-APPALTI CONT. (12)	ECONOMATO-PROVVEDITORATO (08)	2	STAFF AL SEGRETARIO GENERALE	1	2	1	3	1.803,92 €	1.599,00 €	1.635,78 €	1.668,50 €
01021.03.112302003	VESTIARIO 11230204CZ	SEGRETERIA GEN. PROTOCOLLO ARCHIVIO-APPALTI CONT. (12)	ECONOMATO-PROVVEDITORATO (08)	2	STAFF AL SEGRETARIO GENERALE	1	2	1	3	3.427,19 €	3.427,19 €	3.506,02 €	3.576,14 €
01021.03.112307001	RIMBORSO KM MEZZI PRORPI AMMINISTRAZIONE 11230701CZ	SEGRETERIA GEN. PROTOCOLLO ARCHIVIO-APPALTI CONT. (12)	SEGRETERIA GEN. PROTOCOLLO ARCHIVIO-APPALTI CONT. (12)	2	STAFF AL SEGRETARIO GENERALE	1	2	1	3	8.976,46 €	7.462,00 €	7.633,63 €	7.786,30 €
01021.03.112307002	MISSIONE AMMINISTRATORI 11230702CA	SEGRETERIA GEN. PROTOCOLLO ARCHIVIO-APPALTI CONT. (12)	SEGRETERIA GEN. PROTOCOLLO ARCHIVIO-APPALTI CONT. (12)	2	STAFF AL SEGRETARIO GENERALE	1	2	1	3	6.961,20 €	5.330,00 €	5.452,59 €	5.561,64 €
01021.03.112310001	TELEFONIA FISSA 11231001CZ	SEGRETERIA GEN. PROTOCOLLO ARCHIVIO-APPALTI CONT. (12)	INFORMATICA (10)	2	STAFF AL SEGRETARIO GENERALE	1	2	1	3	430,13 €	350,00 €	350,00 €	350,00 €
01021.03.112314001	MANUTENZIONE ORD. MEZZI TRASPORTO 11231401CA	SEGRETERIA GEN. PROTOCOLLO ARCHIVIO-APPALTI CONT. (12)	SEGRETERIA GEN. PROTOCOLLO ARCHIVIO-APPALTI CONT. (12)	2	STAFF AL SEGRETARIO GENERALE	1	2	1	3	1.525,75 €	1.500,00 €	1.500,00 €	1.500,00 €
01021.03.112318001	ALTRI SERVIZI AUSILIARI 11231899CA	SEGRETERIA GEN. PROTOCOLLO ARCHIVIO-APPALTI CONT. (12)	SEGRETERIA GEN. PROTOCOLLO ARCHIVIO-APPALTI CONT. (12)	2	STAFF AL SEGRETARIO GENERALE	1	2	1	3	8.062,00 €	7.462,00 €	7.633,62 €	7.786,29 €
01021.03.112318002	SERVIZI AUSILIARI PER LA CONSERVAZIONE DELL'ARCHIVIO COMUNALE 11231899CB	SEGRETERIA GEN. PROTOCOLLO ARCHIVIO-APPALTI CONT. (12)	SEGRETERIA GEN. PROTOCOLLO ARCHIVIO-APPALTI CONT. (12)	2	STAFF AL SEGRETARIO GENERALE	1	2	1	3	18.809,40 €	14.710,80 €	15.049,15 €	15.350,13 €
01021.03.112318004	SERVIZIO DI STAMPA	SEGRETERIA GEN. PROTOCOLLO ARCHIVIO-APPALTI CONT. (12)	SEGRETERIA GEN. PROTOCOLLO ARCHIVIO-APPALTI CONT. (12)	2	STAFF AL SEGRETARIO GENERALE	1	2	1	3	15.000,00 €	15.000,00 €	15.000,00 €	15.000,00 €
01021.03.112321001	PUBBLICAZIONE BANDI DI GARA 11232101CZ	SEGRETERIA GEN. PROTOCOLLO ARCHIVIO-APPALTI CONT. (12)	SEGRETERIA GEN. PROTOCOLLO ARCHIVIO-APPALTI CONT. (12)	2	STAFF AL SEGRETARIO GENERALE	1	2	1	3	566,00 €	566,00 €	590,52 €	612,33 €
01021.03.112321002	SPESE POSTALI 11232102CL	SEGRETERIA GEN. PROTOCOLLO ARCHIVIO-APPALTI CONT. (12)	SEGRETERIA GEN. PROTOCOLLO ARCHIVIO-APPALTI CONT. (12)	2	STAFF AL SEGRETARIO GENERALE	1	2	1	3	63.080,60 €	53.300,00 €	54.525,90 €	55.616,42 €
01021.03.112321005	ALTRI SERVIZI AMMINISTRATIVI 11232199CZ	SEGRETERIA GEN. PROTOCOLLO ARCHIVIO-APPALTI CONT. (12)	PATRIMONIO (15)	2	STAFF AL SEGRETARIO GENERALE	1	2	1	3	1.888,60 €	1.705,60 €	1.744,83 €	1.779,73 €

CAPITOLO	DESCRIZIONE CAPITOLO DI SPESA	CDC	CDG	CODICE CDR	DESCRIZIONE CDR	M	P	T	MC	CASSA 2024	PREV 2024	PREV 2025	PREV 2026
01021.03.112324001	GESTIONE E MANUT. APPLICAZIONI 11232401CZ	SEGRETERIA GEN. PROTOCOLLO ARCHIVIO-APPALTI CONT. (12)	INFORMATICA (10)	2	STAFF AL SEGRETARIO GENERALE	1	2	1	3	-€	-€	12.242,70 €	12.242,70 €
01021.03.112324002	ASSISTENZA UTENTE E FORMAZIONE 11232402CZ	SEGRETERIA GEN. PROTOCOLLO ARCHIVIO-APPALTI CONT. (12)	INFORMATICA (10)	2	STAFF AL SEGRETARIO GENERALE	1	2	1	3	1.850,74 €	1.708,00 €	1.708,00 €	1.708,00 €
01021.04.112401001	RESTITUZIONE CONTRIBUTO STATALE PER INDENNITA' CARICA AMMINISTRATORI (VINC. SERV. 139)	SEGRETERIA GEN. PROTOCOLLO ARCHIVIO-APPALTI CONT. (12)	SEGRETERIA GEN. PROTOCOLLO ARCHIVIO-APPALTI CONT. (12)	2	STAFF AL SEGRETARIO GENERALE	1	2	1	4	4.302,58 €	4.302,58 €	4.302,58 €	4.302,58 €
01111.01.147101002	ALTRI COMPENSI TI DIR FONDO (ESCLUSO MISSIONI) 14710104CB	SERVIZIO PIANIFICAZIONE E STUDI (47)	RISORSE UMANE (13)	2	STAFF AL SEGRETARIO GENERALE	1	11	1	1	0,18 €	-€	-€	-€
										2.362.403,81 €	2.059.191,37 €	2.068.422,51 €	2.076.319,37 €

Attività ordinaria servizi del settore

Servizio	Id.Att.	Descrizione Attività	Id.Ind.	Descrizione Indicatore	Formula	Peso	Valore Ind.
APPALTI-CONTRATTI-ANTICORRUZIONE-CONTROLLI	564	Gare - predisposizione bandi/lettere di invito	3459	564 - Gare - predisposizione bandi/lettere di invito	Nr di Gare - predisposizione bandi/lettere di invito	697	30
APPALTI-CONTRATTI-ANTICORRUZIONE-CONTROLLI	565	Verifiche requisiti generali, speciali operatori economici (Ag. Entrate - Tribunale - Casellario giud. - Carichi pendenti anche a campione	3460	565 - Verifiche requisiti generali, speciali operatori economici (Ag. Entrate - Tribunale - Casellario giud. - Carichi pendenti anche a campione	Nr di Verifiche requisiti generali, speciali operatori economici (Ag. Entrate - Tribunale - Casellario giud. - Carichi pendenti anche a campione	610	500
APPALTI-CONTRATTI-ANTICORRUZIONE-CONTROLLI	566	Aggiudicazioni lavori/servizi/forniture (istruttoria determina, comunicazioni ed esiti di gara, svincolo cauzioni)	3461	566 - Aggiudicazioni lavori/servizi/forniture (istruttoria determina, comunicazioni ed esiti di gara, svincolo cauzioni)	Nr di Aggiudicazioni lavori/servizi/forniture (istruttoria determina, comunicazioni ed esiti di gara, svincolo cauzioni)	910	20
APPALTI-CONTRATTI-ANTICORRUZIONE-CONTROLLI	567	Predisposizione e stipula contratti pubblici e scritture private	3462	567 - Predisposizione e stipula contratti pubblici e scritture private	Nr di Predisposizione e stipula contratti pubblici e scritture private	348	30
APPALTI-CONTRATTI-ANTICORRUZIONE-CONTROLLI	568	Contratti/convenzioni a repertorio (gestione repertorio, registrazione contratti e rapporti con Ag. Entrate, gestione subappalti)	3463	568 - Contratti/convenzioni a repertorio (gestione repertorio, registrazione contratti e rapporti con Ag. Entrate, gestione subappalti)	Nr di Contratti/convenzioni a repertorio (gestione repertorio, registrazione contratti e rapporti con Ag. Entrate, gestione subappalti)	435	30
APPALTI-CONTRATTI-ANTICORRUZIONE-CONTROLLI	569	Attività di studio, ricerca e supporto giuridico - amministrativo ad altri servizi	3464	569 - Attività di studio, ricerca e supporto giuridico - amministrativo ad altri servizi	Nr di Attività di studio, ricerca e supporto giuridico - amministrativo ad altri servizi	390	350
APPALTI-CONTRATTI-ANTICORRUZIONE-CONTROLLI	570	Coordinamento attuazione programma controlli	3465	570 - Coordinamento attuazione programma controlli	Nr di Coordinamento attuazione programma controlli	85	120
APPALTI-CONTRATTI-ANTICORRUZIONE-CONTROLLI	571	Assistenza in sede di gara e verbalizzazione	3466	571 - Assistenza in sede di gara e verbalizzazione	Nr di Assistenza in sede di gara e verbalizzazione	610	60
INFORMATICA	762	Acquisizione e Amministrazione inventario di risorse HW e SW	3868	762 - Acquisizione e Amministrazione inventario di risorse HW e SW	Nr di attrezzature hardware gestite nell'intero anno (PC, monitor, stampanti, scanner...)	837	1050
INFORMATICA	763	Assistenza e manutenzione hardware e software	3869	763 - Assistenza e manutenzione hardware e software	Nr di postazioni PC in rete	1916	900
INFORMATICA	764	Nuove installazioni o re-installazione di postazioni di lavoro	3870	764 - Nuove installazioni o re-installazione di postazioni di lavoro	Nr di nuove installazioni o re-installazione di postazioni di lavoro	457	60

Servizio	Id.Att.	Descrizione Attività	Id.Ind.	Descrizione Indicatore	Formula	Peso	Valore Ind.
INFORMATICA	765	Gestione infrastruttura data center, gestione security e aggiornamento dei server e relativi applicativi	3871	765 - Gestione infrastruttura data center, gestione security e aggiornamento dei server e relativi applicativi	Nr di server (fisici o virtuali)	532	50
INFORMATICA	766	Innovazione: Analisi e sviluppo di applicativi e personalizzazioni di software esistenti – Pianificazione e conduzione di progetti ICT	3872	766 - Innovazione: Analisi e sviluppo di applicativi e personalizzazioni di software esistenti – Pianificazione e conduzione di progetti ICT	Nr di progetti di innovazioni condotti o a cui è stato dato supporto	489	4
INFORMATICA	767	Gestione delle reti trasmissione dati LAN e WAN	3873	767 - Gestione delle reti trasmissione dati LAN e WAN	Nr di apparati in rete	117	45
INFORMATICA	768	Gestione dell'infrastruttura tecnologica che compone il SIT e delle relative importazioni e del collegamento con altre banche dati	3874	768 - Gestione dell'infrastruttura tecnologica che compone il SIT e delle relative importazioni e del collegamento con altre banche dati	Nr elaborazioni di dati o aggiornamenti operati sul SIT	22	12
INFORMATICA	769	Telefonia Fissa e Mobile: gestione amministrativa e tecnica	3875	769 - Telefonia Fissa e Mobile: gestione amministrativa e tecnica	Nr. di linee di telefonia fissa + nr. linee interne + nr. linee dati + nr utenze mobili	600	520
INFORMATICA	770	Web: Gestione e sviluppo del sito Internet e della Intranet aziendale	3876	770 - Web: Gestione e sviluppo del sito Internet e della Intranet aziendale	Nr pagine Web della intranet e del sito	697	14000
LEGALE	771	Consulenza legale	3877	771 - Consulenza legale	Nr di Consulenza legale	435	60
LEGALE	772	Esame atti giudiziari	3878	772 - Esame atti giudiziari	Nr di Esame atti giudiziari	218	60
LEGALE	773	Difesa in giudizio	3879	773 - Difesa in giudizio	Nr di Difesa in giudizio	610	30
LEGALE	774	Pareri legali	3880	774 - Pareri legali	Nr di Pareri legali	87	80
LEGALE	775	Attività giudiziaria (Udienze, fascicoli, memorie)	3881	775 - Attività giudiziaria (Udienze, fascicoli, memorie)	Nr di Attività giudiziaria (Udienze, fascicoli, memorie)	131	200
LEGALE	776	Ricezione denunce Sinistri Passivi e Attivi con istruttoria	3882	776 - Ricezione denunce Sinistri Passivi e Attivi con istruttoria	Nr di Ricezione denunce Sinistri Passivi e Attivi con istruttoria	740	120
LEGALE	777	Inserimenti su piattaforma AON	3883	777 - Inserimenti su piattaforma AON	Nr di Inserimenti su piattaforma AON	305	450
PIANIFICAZIONE STRATEGICA-PARTECIPATE-TRASPARENZA	549	GESTIONE ORGANISMI PARTECIPATI	3996	Numero Assemblee Ordinarie e Straordinarie gestite	Da J-Iride: Criteri di Ricerca: registrato dal al , Oggetto ASSEMBLEA CONFERENZA con flag su OR, Ufficio destinatario: PSP con spunta su Per conoscenza, Classificazione: 1.15	77	80

Servizio	Id.Att.	Descrizione Attività	Id.Ind.	Descrizione Indicatore	Formula	Peso	Valore Ind.
					Si lasciano le righe che vengono fuori senza modifiche		
PIANIFICAZIONE STRATEGICA-PARTECIPATE-TRASPARENZA	549	GESTIONE ORGANISMI PARTECIPATI	3998	Comunicazione dati relativi al patrimonio della P.A.: n. complessivo di schede e file caricati	n. schede inserite: 34 (società + rappresentanti) n. file caricati per Piano razionalizzazione: 19 schede + 1 delibera + 2 piano (i 2 allegati alla delibera)	77	54
PIANIFICAZIONE STRATEGICA-PARTECIPATE-TRASPARENZA	549	GESTIONE ORGANISMI PARTECIPATI	4000	Piani di razionalizzazione periodica: n. schede elaborate/aggiornate per singola partecipazione societaria		78	20
PIANIFICAZIONE STRATEGICA-PARTECIPATE-TRASPARENZA	549	GESTIONE ORGANISMI PARTECIPATI	4007	Numero adempimenti di legge minori curati	Calc. perimetro di consolidamento x DUP + Prospetti situazione eco-patrimoniale partecipate x DUP + Organigramma società x DUP e AT - Trasp. partecipate + Ref. Ann. del Sindaco + Elab. obiettivi operativi x partecipate + Indirizzi in tema di personale alle controllate + Siccome nel 2018 è stato soppresso dal CdG l'indicatore sugli adempimenti che coinvolgono le partecipate ma non sono in capo al servizio, li inserisco qui+Relaz. Revis. al Preventivo	78	9
PIANIFICAZIONE STRATEGICA-PARTECIPATE-TRASPARENZA	550	PREDISPOSIZIONE, AGGIORNAMENTO E MONITORAGGIO DEL DUP	4008	Numero paragrafi/sezioni elaborati/e in DUP e NADUP	Da Indice: Conteggiati sottoparagrafi (es. 1.1.1) e paragrafi (laddove non ci sono sottoparagrafi) DUP: 46 NAPUP: 21	152	70
PIANIFICAZIONE STRATEGICA-	550	PREDISPOSIZIONE, AGGIORNAMENTO E MONITORAGGIO DEL DUP	4009	Numero obiettivi (strategici e operativi)	Ho creato nel DB DUP 1 query che conta gli obj inseriti/modificati. Il	151	35

Servizio	Id.Att.	Descrizione Attività	Id.Ind.	Descrizione Indicatore	Formula	Peso	Valore Ind.
PARTECIPATE- TRASPARENZA				inseriti/modificati in DUP e NADUP	risultato include anche modifiche in sede di NOTA DI AGG. , quindi bisogna ordinare per data e considerare le modifiche fino al 31/7 per il DUP e oltre per la NOTA DUP: 21 NADUP: 19		
PIANIFICAZIONE STRATEGICA- PARTECIPATE- TRASPARENZA	551	TRASPARENZA E GESTIONE REGISTRO ACCESSI	4010	Coordinamento e verifica stato pubblicazione contenuti su Amministrazione Trasparente: n. sottosezioni verificate	Sottovoci di ciascuna sezione dell'AT	24	118
PIANIFICAZIONE STRATEGICA- PARTECIPATE- TRASPARENZA	551	TRASPARENZA E GESTIONE REGISTRO ACCESSI	4011	Attestazione OIV: n. voci della griglia di rilevazione ANAC verificate e valutate		23	38
PIANIFICAZIONE STRATEGICA- PARTECIPATE- TRASPARENZA	551	TRASPARENZA E GESTIONE REGISTRO ACCESSI	4012	Numero di accessi civici		23	7
SEGRETERIA GENERALE	552	GESTIONE ARCHIVIO DI DEPOSITO	4023	Selezione e scarto di documenti all'archivio di deposito generale: n. metri lineari	Nr metri lineari	39	0
SEGRETERIA GENERALE	552	GESTIONE ARCHIVIO DI DEPOSITO	4024	Riordinamento scientifico e inventariazione di fondi archivistici	Nr metri lineari	39	1000
SEGRETERIA GENERALE	553	GESTIONE PROTOCOLLO	4025	Protocolli in arrivo e in partenza in carico agli uffici	Nr protocolli	1270	82000
SEGRETERIA GENERALE	553	GESTIONE PROTOCOLLO	4026	Nuove anagrafiche inserite nel protocollo informatico	Nr anagrafiche	1270	4000
SEGRETERIA GENERALE	553	GESTIONE PROTOCOLLO	4027	Messaggi delle caselle di posta elettronica istituzionali gestiti	Nr messaggi	1270	7500
SEGRETERIA GENERALE	553	GESTIONE PROTOCOLLO	4028	n. annullamenti + n. modifiche gestite + n. provvedimenti di autorizzazione del RGD	Nr	1270	500
SEGRETERIA GENERALE	554	GESTIONE ALBO PRETORIO	4029	Pubblicazioni effettuate per l'Ente e dietro richiesta di soggetti esterni all'Ente	Nr	489	500

Servizio	Id.Att.	Descrizione Attività	Id.Ind.	Descrizione Indicatore	Formula	Peso	Valore Ind.
				(comprendente anche di relate di avvenuta pubblicazione e corrispondenti lettere di restituzione)			
SEGRETERIA GENERALE	555	GESTIONE DEPOSITO ATTI	4030	Atti depositati nella Casa Comunale	Nr	357	4000
SEGRETERIA GENERALE	556	GESTIONE NOTIFICHE DI ATTI PER CONTO DI UFFICI DELL'ENTE E DI ENTI ESTERNI	4031	Notifiche eseguite (notificazione di atti per conto di uffici dell'ente e per conto di enti esterni, restituzione copie ai mittenti, relate e rendiconto trimestrale)	Nr	2251	2600
SEGRETERIA GENERALE	557	GESTIONE DELLA CORRISPONDENZA	4032	Lettere e plichi in uscita trattati	Nr	399	1000
SEGRETERIA GENERALE	557	GESTIONE DELLA CORRISPONDENZA	4033	Smistamento della posta non soggetta a protocollazione: n. documenti/avvisi/periodici smistati	Nr	398	12000
SEGRETERIA GENERALE	558	GESTIONE GIUNTA COMUNALE	4034	n. delibere di Giunta trattate	Nr	436	300
SEGRETERIA GENERALE	558	GESTIONE GIUNTA COMUNALE	4035	n. sedute di Giunta gestite	Nr	435	70
SEGRETERIA GENERALE	559	GESTIONE CONSIGLIO COMUNALE	4036	n. delibere di Consiglio trattate	Nr	552	60
SEGRETERIA GENERALE	559	GESTIONE CONSIGLIO COMUNALE	4037	n. sedute consiliari convocate	Nr	551	11
SEGRETERIA GENERALE	559	GESTIONE CONSIGLIO COMUNALE	4066	N. di commissioni consiliari convocate	Nr	0	34
SEGRETERIA GENERALE	560	GESTIONE STATUS AMMINISTRATORI	4039	n. atti di liquidazione rimborsi trasferte chilometriche, missioni, oneri previdenziali e assicurativi amministratori prodotti	Nr	70	12
SEGRETERIA GENERALE	560	GESTIONE STATUS AMMINISTRATORI	4040	n. atti di liquidazione gettoni di presenza partecipazione sedute Consiglio comunale e Commissioni consiliari prodotti	Nr	69	4
SEGRETERIA GENERALE	561	GESTIONE CENTRALINO TELEFONICO	4041	n. contatti telefonici	Nr	1097	14000
SEGRETERIA GENERALE	562	SERVIZI DI PORTIERATO ED ASSISTENZA DI SALA	4042	n. attività di assistenza agli organi istituzionali (sedute CC, sedute GC,	Nr	795	11

Servizio	Id.Att.	Descrizione Attività	Id.Ind.	Descrizione Indicatore	Formula	Peso	Valore Ind.
				incontri istituzionali, attività operative)			
SEGRETERIA GENERALE	562	SERVIZI DI PORTIERATO ED ASSISTENZA DI SALA	4043	n. attività di assistenza a matrimoni civili interni/esterni	Nr	796	50
SEGRETERIA GENERALE	562	SERVIZI DI PORTIERATO ED ASSISTENZA DI SALA	4044	n. eventi che hanno richiesto aperture straordinarie	Nr	796	10
SEGRETERIA GENERALE	563	GESTIONE CENTRO STAMPA	4045	n. fotocopie/scansioni effettuate	Nr	783	140000
SEGRETERIA GENERALE	563	GESTIONE CENTRO STAMPA	4046	n. rilegature effettuate	Nr	784	10000

SETTORE PROGRAMMAZIONE DEL TERRITORIO

UFFICIO UNICO DI PIANO

UFFICIO UNICO DI PIANO

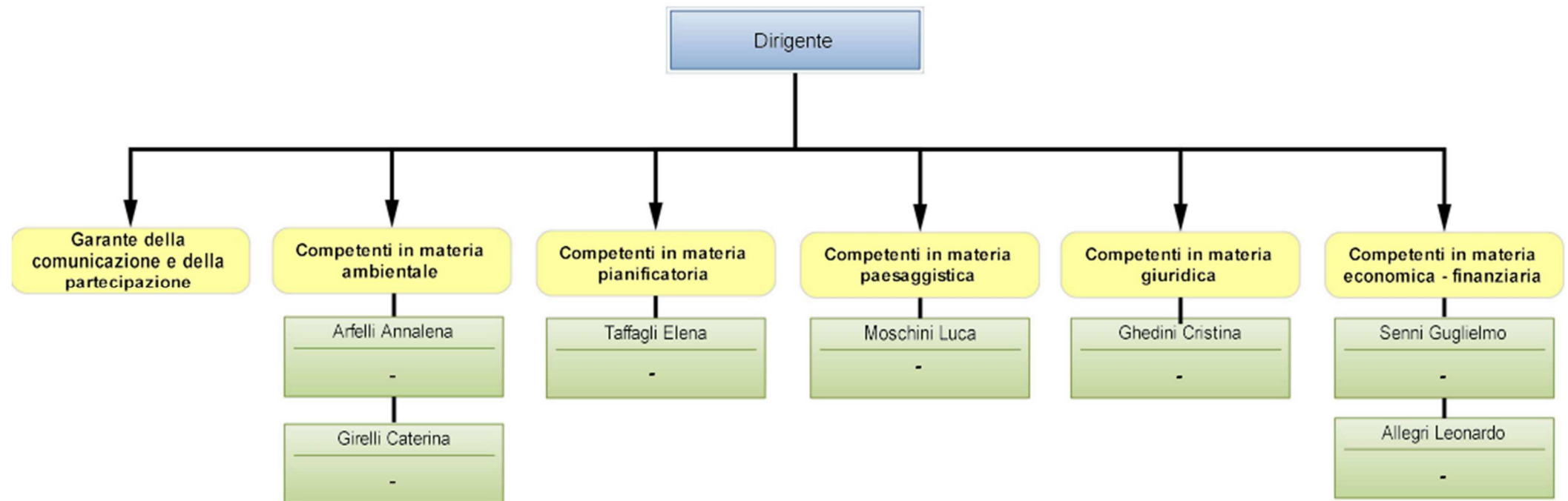

SERVIZIO URBANISTICA E SOSTENIBILITA' URBANA - SIT

SERVIZIO URBANISTICA E SOSTENIBILITA' URBANA - SIT

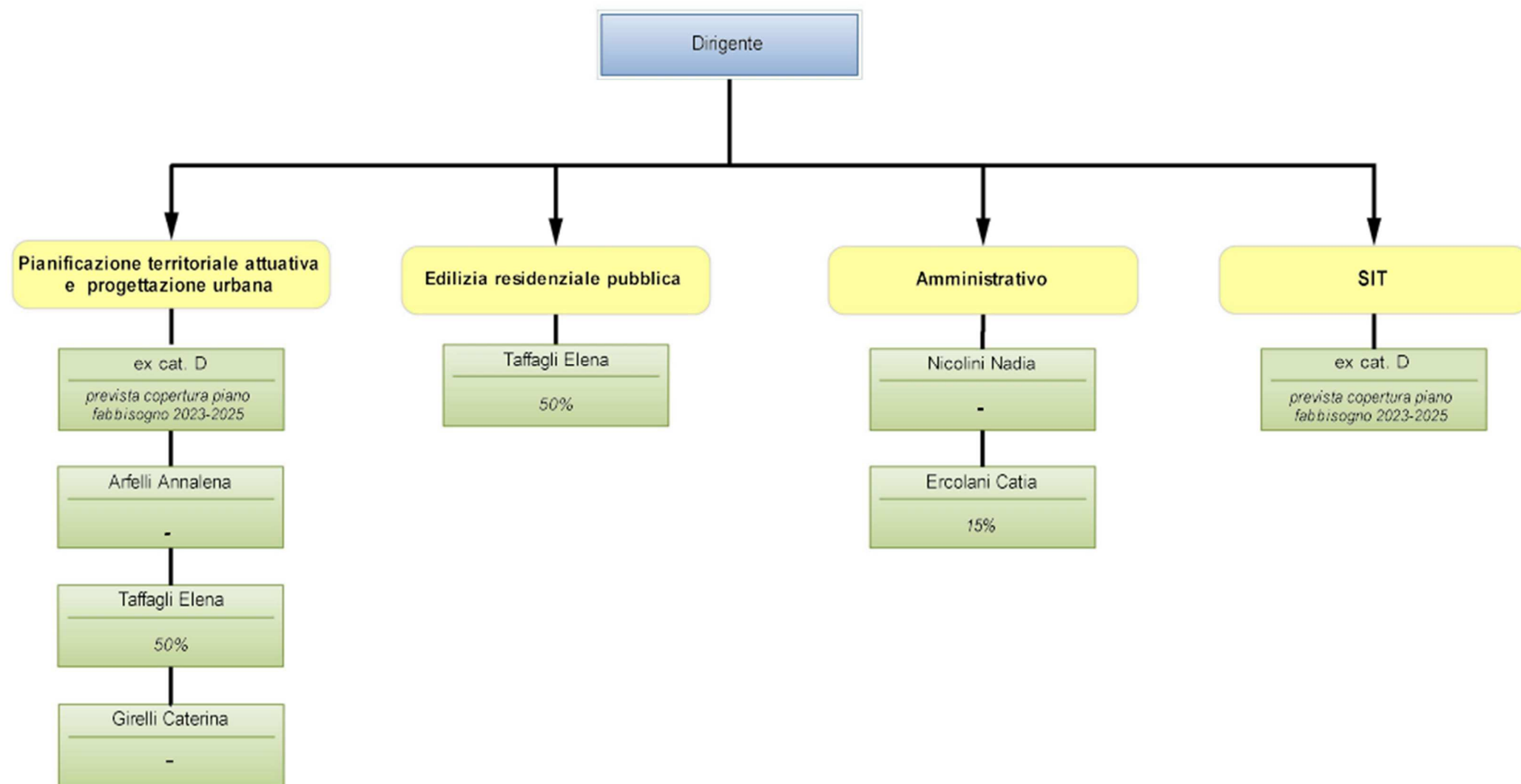

SERVIZIO EDILIZIA PRIVATA – SUE

SERVIZIO EDILIZIA PRIVATA-SUE

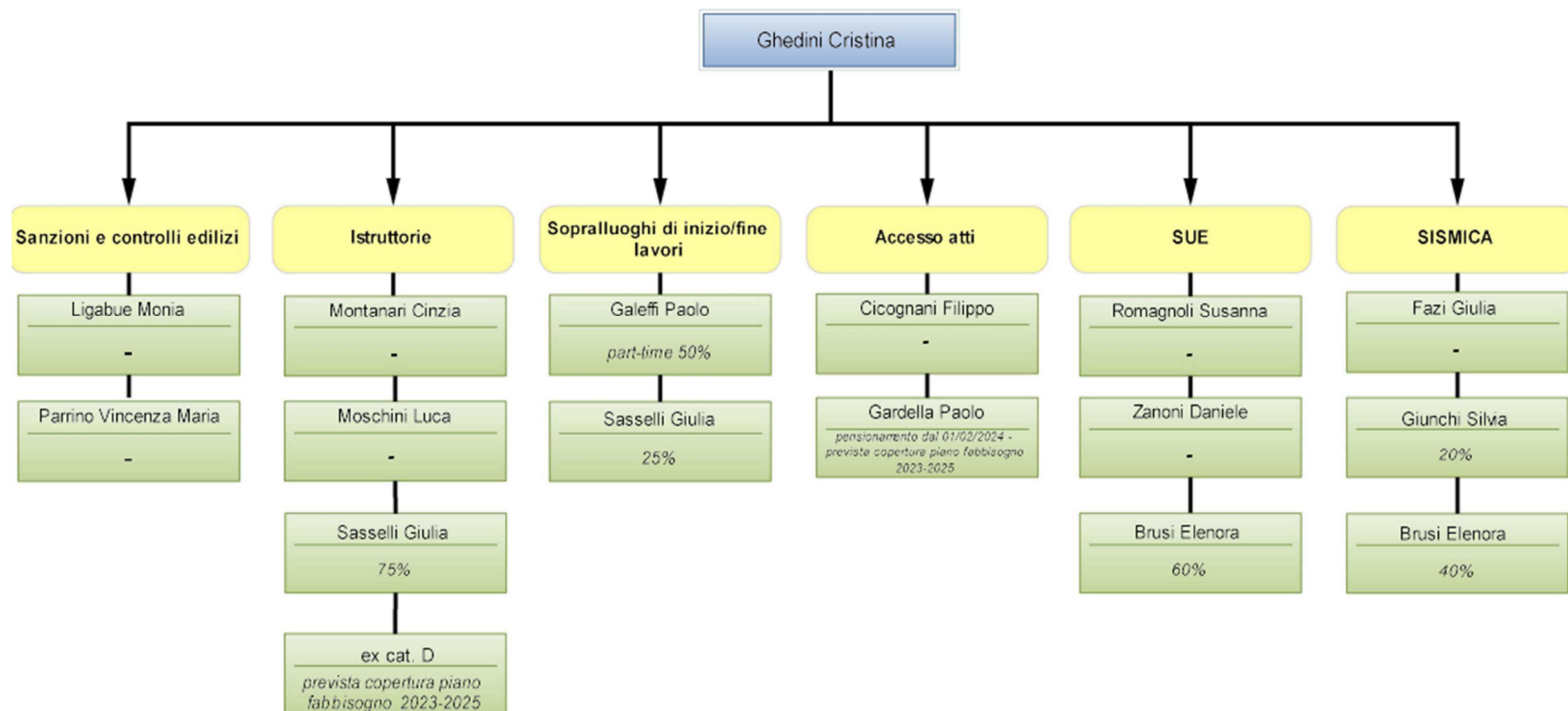

SERVIZIO SUAP

SERVIZIO SUAP

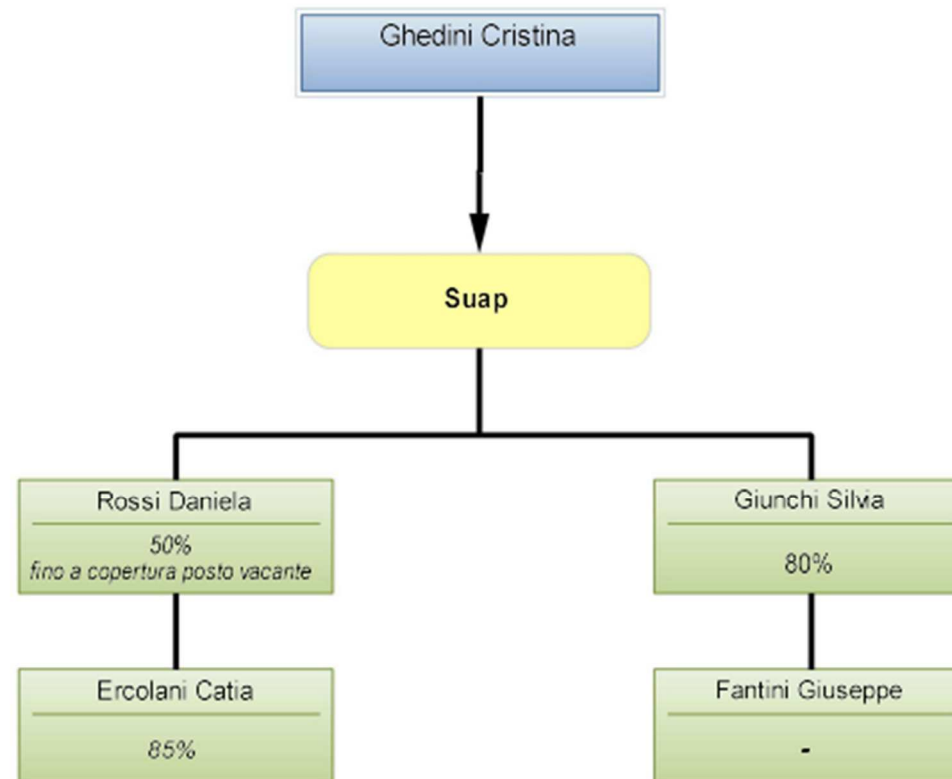

RIEPILOGO CDR 03 – SETTORE PROGRAMMAZIONE DEL TERRITORIO

E				E Totale	S	S Totale	
Centri di Costo	2	3	4		1	2	
EDILIZIA PRIVATA (35)		€ 300.000,00	€ 12.456.324,36	€ 12.756.324,36	€ 590.623,00	€ 50.000,00	€ 640.623,00
SPORTELLLO UNICO (33)		€ 25.000,00		€ 25.000,00	€ 157.422,48		€ 157.422,48
URBANISTICA (34)	€ 7.960,68	€ 140.450,00		€ 148.410,68	€ 317.999,47	€ -	€ 317.999,47
Totale complessivo	€ 7.960,68	€ 465.450,00	€ 12.456.324,36	€ 12.929.735,04	€ 1.066.044,95	€ 50.000,00	€ 1.116.044,95

CAPITOLO	DESCRIZIONE CAPITOLO DI ENTRATA	CDC	CDG	CODICE CDR	DESRIZIONE CDR	T	TIP	CAT	CASSA 2024	PREV 2024	PREV 2025	PREV 2026
20101.02.234102002	PROGETTO ENERCOM - TRASFERIMENTI CORRENTI DA REGIONE (VINC.SERV.152)	URBANISTICA (34)	URBANISTICA (34)	3	PROGRAMMAZIONE DEL TERRITORIO	2	101	2	11.995,78 €	- €	- €	- €
20105.01.234501001	PROGETTO COMUNITA' ENERGETICHE RINNOVABILI - FONDO EUROPEO PER LO SVILUPPO REGIONALE (FESR) - (VINC. SERV.184)	URBANISTICA (34)	URBANISTICA (34)	3	PROGRAMMAZIONE DEL TERRITORIO	2	105	1	7.960,68 €	7.960,68 €	- €	- €
30100.02.333102001	DIRITTI DI SEGRETERIA 33310232CZ	SPORTELLO UNICO (33)	SPORTELLO UNICO (33)	3	PROGRAMMAZIONE DEL TERRITORIO	3	100	2	25.000,00 €	25.000,00 €	25.000,00 €	25.000,00 €
30100.02.334102001	DIRITTI URBANISTICA 33410235CZ	URBANISTICA (34)	URBANISTICA (34)	3	PROGRAMMAZIONE DEL TERRITORIO	3	100	2	40.000,00 €	40.000,00 €	40.000,00 €	40.000,00 €
30100.02.335102001	DIRITTI DI SEGRETERIA 33510232CZ	EDILIZIA PRIVATA (35)	EDILIZIA PRIVATA (35)	3	PROGRAMMAZIONE DEL TERRITORIO	3	100	2	255.000,00 €	255.000,00 €	255.000,00 €	255.000,00 €
30100.02.335102002	DIRITTI DI ABITABILITA' L.46/90 (VINC. SERV.34) 33510233VA	EDILIZIA PRIVATA (35)	EDILIZIA PRIVATA (35)	3	PROGRAMMAZIONE DEL TERRITORIO	3	100	2	10.000,00 €	10.000,00 €	10.000,00 €	10.000,00 €
30100.03.334103001	CANONE IMPIANTI PUBBLICITARI	URBANISTICA (34)	URBANISTICA (34)	3	PROGRAMMAZIONE DEL TERRITORIO	3	100	3	100.000,00 €	100.000,00 €	100.000,00 €	100.000,00 €
30500.99.335599001	RIMBORSI FORFETTARI PER PRATICHE SISMICHE (destinaz.vinc. ART. 20 C. 2 L.R. 19/2008)	EDILIZIA PRIVATA (35)	EDILIZIA PRIVATA (35)	3	PROGRAMMAZIONE DEL TERRITORIO	3	500	99	35.000,00 €	35.000,00 €	35.000,00 €	35.000,00 €
30500.02.334502001	RIMBORSO DA PRIVATI PARERI GEOLOGICI 33450208CZ	URBANISTICA (34)	URBANISTICA (34)	3	PROGRAMMAZIONE DEL TERRITORIO	3	500	2	450,00 €	450,00 €	450,00 €	450,00 €
40500.01.435501048	PERMESSI DI COSTRUIRE PER OPERE A SCOMPUTO (vinc.) - (2024/2024)	EDILIZIA PRIVATA (35)	URBANISTICA (34)	3	PROGRAMMAZIONE DEL TERRITORIO	4	500	1	9.577.146,00 €	9.577.146,00 €	- €	- €
40500.01.435501049	PROVENTI DA SANZIONI EDILIZIE (2024/2024)	EDILIZIA PRIVATA (35)	EDILIZIA PRIVATA (35)	3	PROGRAMMAZIONE DEL TERRITORIO	4	500	1	200.000,00 €	200.000,00 €	- €	- €
40500.01.435501050	PERMESSI DI COSTRUIRE (2024/2024)	EDILIZIA PRIVATA (35)	EDILIZIA PRIVATA (35)	3	PROGRAMMAZIONE DEL TERRITORIO	4	500	1	505.000,00 €	505.000,00 €	- €	- €
40500.01.435501051	PERMESSI DI COSTRUIRE (vinc. spesa corrente) - (2024/2024) - SERV. 138	EDILIZIA PRIVATA (35)	EDILIZIA PRIVATA (35)	3	PROGRAMMAZIONE DEL TERRITORIO	4	500	1	1.874.178,36 €	1.874.178,36 €	- €	- €
40500.01.435501052	PROVENTI DA SANZIONI EDILIZIE (2024/2025)	EDILIZIA PRIVATA (35)	EDILIZIA PRIVATA (35)	3	PROGRAMMAZIONE DEL TERRITORIO	4	500	1	- €	- €	200.000,00 €	- €
40500.01.435501053	PERMESSI DI COSTRUIRE (2024/2025)	EDILIZIA PRIVATA (35)	EDILIZIA PRIVATA (35)	3	PROGRAMMAZIONE DEL TERRITORIO	4	500	1	- €	- €	505.000,00 €	- €
40500.01.435501054	PERMESSI DI COSTRUIRE (vinc. spesa corrente) - (2024/2025) - SERV. 138	EDILIZIA PRIVATA (35)	EDILIZIA PRIVATA (35)	3	PROGRAMMAZIONE DEL TERRITORIO	4	500	1	- €	- €	1.874.178,36 €	- €
40500.01.435501055	PROVENTI DA SANZIONI EDILIZIE (2024/2026)	EDILIZIA PRIVATA (35)	EDILIZIA PRIVATA (35)	3	PROGRAMMAZIONE DEL TERRITORIO	4	500	1	- €	- €	- €	200.000,00 €
40500.01.435501056	PERMESSI DI COSTRUIRE (2024/2026)	EDILIZIA PRIVATA (35)	EDILIZIA PRIVATA (35)	3	PROGRAMMAZIONE DEL TERRITORIO	4	500	1	- €	- €	- €	505.000,00 €
40500.01.435501057	PERMESSI DI COSTRUIRE (vinc. spesa corrente) - (2024/2026) - SERV. 138	EDILIZIA PRIVATA (35)	EDILIZIA PRIVATA (35)	3	PROGRAMMAZIONE DEL TERRITORIO	4	500	1	- €	- €	- €	1.874.178,36 €
40500.04.435504035	PROVENTI DA MONETIZZAZIONI (2024/2024)	EDILIZIA PRIVATA (35)	EDILIZIA PRIVATA (35)	3	PROGRAMMAZIONE DEL TERRITORIO	4	500	4	300.000,00 €	300.000,00 €	- €	- €
40500.04.435504036	PROVENTI DA MONETIZZAZIONI (2024/2025)	EDILIZIA PRIVATA (35)	EDILIZIA PRIVATA (35)	3	PROGRAMMAZIONE DEL TERRITORIO	4	500	4	- €	- €	300.000,00 €	- €
40500.04.435504037	PROVENTI DA MONETIZZAZIONI (2024/2026)	EDILIZIA PRIVATA (35)	EDILIZIA PRIVATA (35)	3	PROGRAMMAZIONE DEL TERRITORIO	4	500	4	- €	- €	- €	300.000,00 €
									12.941.730,82 €	12.929.735,04 €	3.344.628,36 €	3.344.628,36 €

CAPITOLO	DESCRIZIONE CAPITOLO DI SPESA	CDC	CDG	CODICE CDR	DESCRIZIONE CDR	M	P	T	MC	CASSA 2024	PREV 2024	PREV 2025	PREV 2026
01061.01.135101001	STIPENDI PERSONALE TI 13510102CZ	EDILIZIA PRIVATA (35)	RISORSE UMANE (13)	3	PROGRAMMAZIONE DEL TERRITORIO	1	6	1	1	326.490,30 €	319.242,96 €	319.242,96 €	319.242,96 €
01061.01.135101003	STRAORDINARIO PERSONALE TI 13510103CZ	EDILIZIA PRIVATA (35)	RISORSE UMANE (13)	3	PROGRAMMAZIONE DEL TERRITORIO	1	6	1	1	9.377,93 €	7.577,44 €	7.577,44 €	7.577,44 €
01061.01.135101005	ALTRI COMPENSI TI FONDO (ESCLUSO MISSIONI) 13510104CZ	EDILIZIA PRIVATA (35)	RISORSE UMANE (13)	3	PROGRAMMAZIONE DEL TERRITORIO	1	6	1	1	43.204,32 €	42.383,61 €	42.383,61 €	42.383,61 €
01061.01.135101009	STIPENDI PERSONALE TD	EDILIZIA PRIVATA (35)	RISORSE UMANE (13)	3	PROGRAMMAZIONE DEL TERRITORIO	1	6	1	1	12.450,00 €	12.450,00 €	-€	-€
01061.01.135101010	ALTRI COMPENSI TD FONDO (ESCLUSO MISSIONI)	EDILIZIA PRIVATA (35)	RISORSE UMANE (13)	3	PROGRAMMAZIONE DEL TERRITORIO	1	6	1	1	578,10 €	564,00 €	564,00 €	564,00 €
01061.01.135102001	BUONI PASTO 13510202CZ	EDILIZIA PRIVATA (35)	RISORSE UMANE (13)	3	PROGRAMMAZIONE DEL TERRITORIO	1	6	1	1	33.615,87 €	29.069,86 €	29.069,86 €	29.069,86 €
01061.01.135103001	CONTRIBUTI OBBLIGATORI PERSONALE - FONDO DIP 13510301CA	EDILIZIA PRIVATA (35)	RISORSE UMANE (13)	3	PROGRAMMAZIONE DEL TERRITORIO	1	6	1	1	11.502,56 €	11.066,08 €	11.066,08 €	11.066,08 €
01061.01.135103002	CONTRIBUTI OBBLIGATORI PERSONALE 13510301CB	EDILIZIA PRIVATA (35)	RISORSE UMANE (13)	3	PROGRAMMAZIONE DEL TERRITORIO	1	6	1	1	80.928,98 €	79.180,00 €	79.180,00 €	79.180,00 €
01061.01.135103006	CONTRIBUTI INDENNITA' FINE RAPP. - FONDO DIP 13510303CA	EDILIZIA PRIVATA (35)	RISORSE UMANE (13)	3	PROGRAMMAZIONE DEL TERRITORIO	1	6	1	1	699,72 €	674,72 €	674,72 €	674,72 €
01061.01.135103007	CONTRIBUTI INDENNITA' FINE RAPP. 13510303CZ	EDILIZIA PRIVATA (35)	RISORSE UMANE (13)	3	PROGRAMMAZIONE DEL TERRITORIO	1	6	1	1	13.601,83 €	13.296,00 €	13.296,00 €	13.296,00 €
01061.01.135104001	ASSEGNI FAMILIARI 13510401CZ	EDILIZIA PRIVATA (35)	RISORSE UMANE (13)	3	PROGRAMMAZIONE DEL TERRITORIO	1	6	1	1	-€	-€	-€	-€
01061.02.135201001	IRAP PROGETTO CONDONO 13520101CA	EDILIZIA PRIVATA (35)	RISORSE UMANE (13)	3	PROGRAMMAZIONE DEL TERRITORIO	1	6	1	2	480,00 €	-€	-€	-€
01061.02.135201003	IRAP 13520101CZ	EDILIZIA PRIVATA (35)	RISORSE UMANE (13)	3	PROGRAMMAZIONE DEL TERRITORIO	1	6	1	2	31.038,70 €	30.112,07 €	30.112,07 €	30.112,07 €
01061.02.135201008	IRAP SU COMPENSI A COMMISSIONI	EDILIZIA PRIVATA (35)	EDILIZIA PRIVATA (35)	3	PROGRAMMAZIONE DEL TERRITORIO	1	6	1	2	393,87 €	300,00 €	300,00 €	300,00 €
01061.03.135302001	CANCELLERIA E STAMPATI 13530201CZ	EDILIZIA PRIVATA (35)	ECONOMATO-PROVVEDITORATO (08)	3	PROGRAMMAZIONE DEL TERRITORIO	1	6	1	3	998,94 €	802,96 €	821,43 €	837,86 €
01061.03.135302002	CARBURANTI E LUBRIFICANTI 13530202CB	EDILIZIA PRIVATA (35)	ECONOMATO-PROVVEDITORATO (08)	3	PROGRAMMAZIONE DEL TERRITORIO	1	6	1	3	2.180,10 €	1.705,60 €	1.744,84 €	1.779,74 €
01061.03.135302004	ACQUISTI DIVERSI 13530299CZ	EDILIZIA PRIVATA (35)	EDILIZIA PRIVATA (35)	3	PROGRAMMAZIONE DEL TERRITORIO	1	6	1	3	479,70 €	479,70 €	490,74 €	500,55 €
01061.03.135307001	INDENNITA' DI MISSIONE E DI TRASFERTA 13530702CZ	EDILIZIA PRIVATA (35)	RISORSE UMANE (13)	3	PROGRAMMAZIONE DEL TERRITORIO	1	6	1	3	1.320,97 €	1.066,00 €	1.090,52 €	1.112,33 €
01061.03.135309002	FORMAZIONE GENERICA 13530902CF	EDILIZIA PRIVATA (35)	RISORSE UMANE (13)	3	PROGRAMMAZIONE DEL TERRITORIO	1	6	1	3	10.647,95 €	7.995,00 €	8.178,89 €	8.342,47 €
01061.03.135312001	NOLEGGIO HW 13531204CZ	EDILIZIA PRIVATA (35)	INFORMATICA (10)	3	PROGRAMMAZIONE DEL TERRITORIO	1	6	1	3	300,00 €	-€	-€	-€
01061.03.135315001	CONSULENZE ED INCARICHI 13531501CZ	EDILIZIA PRIVATA (35)	EDILIZIA PRIVATA (35)	3	PROGRAMMAZIONE DEL TERRITORIO	1	6	1	3	4.797,00 €	4.797,00 €	4.907,33 €	5.005,48 €
01061.03.135315002	INDENNITA' E COMPENSI A COMPONENTI COMMISSIONI 13531502CZ	EDILIZIA PRIVATA (35)	EDILIZIA PRIVATA (35)	3	PROGRAMMAZIONE DEL TERRITORIO	1	6	1	3	10.241,29 €	9.000,00 €	9.000,00 €	9.000,00 €
01061.03.135324001	GESTIONE E MANUT. APPLICAZIONI 13532401CZ	EDILIZIA PRIVATA (35)	INFORMATICA (10)	3	PROGRAMMAZIONE DEL TERRITORIO	1	6	1	3	6.664,83 €	5.860,00 €	5.860,00 €	5.860,00 €
01061.03.135324002	ASSISTENZA UTENTE E FORMAZIONE 13532402CZ	EDILIZIA PRIVATA (35)	INFORMATICA (10)	3	PROGRAMMAZIONE DEL TERRITORIO	1	6	1	3	3.839,97 €	3.000,00 €	3.000,00 €	3.000,00 €
01061.03.135325002	SPESE DEMOLIZIONI OPERE ABUSIVE (VINC. SERV.40) 13532599VA	EDILIZIA PRIVATA (35)	PROGETTAZIONE (28)	3	PROGRAMMAZIONE DEL TERRITORIO	1	6	1	3	-€	-€	-€	-€

CAPITOLO	DESCRIZIONE CAPITOLO DI SPESA	CDC	CDG	CODICE CDR	DESCRIZIONE CDR	M	P	T	MC	CASSA 2024	PREV 2024	PREV 2025	PREV 2026
01061.03.135325003	INCARICHI E SOPRALLUOGHI VERIFICHE IMPIANTI (VINC. SERV.34) 13532599VC	EDILIZIA PRIVATA (35)	EDILIZIA PRIVATA (35)	3	PROGRAMMAZIONE DEL TERRITORIO	1	6	1	3	10.000,00 €	10.000,00 €	10.000,00 €	10.000,00 €
01062.02.235218003	INCARICHI PER CONDONO EDILIZIO 23521817PA	EDILIZIA PRIVATA (35)	EDILIZIA PRIVATA (35)	3	PROGRAMMAZIONE DEL TERRITORIO	1	6	2	2	5.550,00 €	-€	-€	-€
01062.05.235510013	RIMBORSO ONERI DI URBANIZZAZIONE (RP) - (2020/2020)	EDILIZIA PRIVATA (35)	EDILIZIA PRIVATA (35)	3	PROGRAMMAZIONE DEL TERRITORIO	1	6	2	5	15.684,79 €	-€	-€	-€
01062.05.235510016	RIMBORSO ONERI DI URBANIZZAZIONE (RP) - (2021/2021)	EDILIZIA PRIVATA (35)	EDILIZIA PRIVATA (35)	3	PROGRAMMAZIONE DEL TERRITORIO	1	6	2	5	8.635,84 €	-€	-€	-€
01062.05.235510019	RIMBORSO ONERI DI URBANIZZAZIONE (OOUU) - (2022/2022)	EDILIZIA PRIVATA (35)	EDILIZIA PRIVATA (35)	3	PROGRAMMAZIONE DEL TERRITORIO	1	6	2	5	7.779,60 €	-€	-€	-€
01062.05.235510021	RIMBORSO ONERI DI URBANIZZAZIONE (OOUU) - (2022/2024)	EDILIZIA PRIVATA (35)	EDILIZIA PRIVATA (35)	3	PROGRAMMAZIONE DEL TERRITORIO	1	6	2	5	-€	-€	-€	-€
01062.05.235510023	RIMBORSO ONERI DI URBANIZZAZIONE (OOUU) - (2024/2024)	EDILIZIA PRIVATA (35)	EDILIZIA PRIVATA (35)	3	PROGRAMMAZIONE DEL TERRITORIO	1	6	2	5	50.000,00 €	50.000,00 €	-€	-€
01062.05.235510024	RIMBORSO ONERI DI URBANIZZAZIONE (OOUU) - (2024/2025)	EDILIZIA PRIVATA (35)	EDILIZIA PRIVATA (35)	3	PROGRAMMAZIONE DEL TERRITORIO	1	6	2	5	-€	-€	50.000,00 €	-€
01062.05.235510025	RIMBORSO ONERI DI URBANIZZAZIONE (OOUU) - (2024/2026)	EDILIZIA PRIVATA (35)	EDILIZIA PRIVATA (35)	3	PROGRAMMAZIONE DEL TERRITORIO	1	6	2	5	-€	-€	-€	50.000,00 €
14041.01.133101001	STIPENDI PERSONALE TI 13310102CZ	SPORTELLLO UNICO (33)	RISORSE UMANE (13)	3	PROGRAMMAZIONE DEL TERRITORIO	14	4	1	1	93.771,08 €	92.326,45 €	92.326,45 €	92.326,45 €
14041.01.133101004	ALTRI COMPENSI TI FONDO (ESCLUSO MISSIONI) 13310104CZ	SPORTELLLO UNICO (33)	RISORSE UMANE (13)	3	PROGRAMMAZIONE DEL TERRITORIO	14	4	1	1	20.941,72 €	20.260,80 €	20.260,80 €	20.260,80 €
14041.01.133103001	CONTRIBUTI OBBLIGATORI PERSONALE - FONDO DIP 13310301CA	SPORTELLLO UNICO (33)	RISORSE UMANE (13)	3	PROGRAMMAZIONE DEL TERRITORIO	14	4	1	1	4.489,88 €	4.023,92 €	4.023,92 €	4.023,92 €
14041.01.133103002	CONTRIBUTI OBBLIGATORI PERSONALE 13310301CB	SPORTELLLO UNICO (33)	RISORSE UMANE (13)	3	PROGRAMMAZIONE DEL TERRITORIO	14	4	1	1	22.236,25 €	21.887,27 €	21.887,27 €	21.887,27 €
14041.01.133103006	CONTRIBUTI INDENNITA' FINE RAPP. - FONDO DIP 13310303CA	SPORTELLLO UNICO (33)	RISORSE UMANE (13)	3	PROGRAMMAZIONE DEL TERRITORIO	14	4	1	1	269,19 €	239,61 €	239,61 €	239,61 €
14041.01.133103007	CONTRIBUTI INDENNITA' FINE RAPP. 13310303CZ	SPORTELLLO UNICO (33)	RISORSE UMANE (13)	3	PROGRAMMAZIONE DEL TERRITORIO	14	4	1	1	3.609,80 €	3.548,00 €	3.548,00 €	3.548,00 €
14041.01.133104001	ASSEGNI FAMILIARI 13310401CZ	SPORTELLLO UNICO (33)	RISORSE UMANE (13)	3	PROGRAMMAZIONE DEL TERRITORIO	14	4	1	1	-€	-€	-€	-€
14041.02.133201001	IRAP 13320101CZ	SPORTELLLO UNICO (33)	RISORSE UMANE (13)	3	PROGRAMMAZIONE DEL TERRITORIO	14	4	1	2	10.454,45 €	9.323,13 €	9.323,13 €	9.323,13 €
14041.03.133301001	GIORNALI E RIVISTE 13330101CZ	SPORTELLLO UNICO (33)	SPORTELLLO UNICO (33)	3	PROGRAMMAZIONE DEL TERRITORIO	14	4	1	3	53,30 €	53,30 €	54,52 €	55,61 €
14041.03.133310001	TELEFONIA FISSA 13331001CZ	SPORTELLLO UNICO (33)	INFORMATICA (10)	3	PROGRAMMAZIONE DEL TERRITORIO	14	4	1	3	265,85 €	210,00 €	210,00 €	210,00 €
14041.03.133310002	TELEFONIA MOBILE 13331002CZ	SPORTELLLO UNICO (33)	INFORMATICA (10)	3	PROGRAMMAZIONE DEL TERRITORIO	14	4	1	3	281,22 €	220,00 €	220,00 €	220,00 €
14041.03.133325001	ALTRI SERVIZI 13332599CZ	SPORTELLLO UNICO (33)	SPORTELLLO UNICO (33)	3	PROGRAMMAZIONE DEL TERRITORIO	14	4	1	3	6.792,49 €	5.330,00 €	5.452,59 €	5.561,64 €
01052.03.234309022	CONTRIBUTI ALLA COSTRUZIONE EDIFICI RELIGIOSI (OOUU) - (2022/2024)	URBANISTICA (34)	URBANISTICA (34)	3	PROGRAMMAZIONE DEL TERRITORIO	1	5	2	3	-€	-€	-€	-€
08011.01.134101001	STIPENDI PERSONALE TI 13410102CZ	URBANISTICA (34)	RISORSE UMANE (13)	3	PROGRAMMAZIONE DEL TERRITORIO	8	1	1	1	146.544,60 €	144.333,70 €	167.116,70 €	167.116,70 €
08011.01.134101005	ALTRI COMPENSI TI FONDO (ESCLUSO MISSIONI) 13410104CZ	URBANISTICA (34)	RISORSE UMANE (13)	3	PROGRAMMAZIONE DEL TERRITORIO	8	1	1	1	17.616,22 €	17.406,36 €	17.406,36 €	17.406,36 €
08011.01.134101010	ALTRI COMPENSI TD DIR FONDO (ESCLUSO MISSIONI) 13410108CA	URBANISTICA (34)	RISORSE UMANE (13)	3	PROGRAMMAZIONE DEL TERRITORIO	8	1	1	1	3.458,05 €	-€	-€	-€

CAPITOLO	DESCRIZIONE CAPITOLO DI SPESA	CDC	CDG	CODICE CDR	DESCRIZIONE CDR	M	P	T	MC	CASSA 2024	PREV 2024	PREV 2025	PREV 2026
08011.01.134101011	ALTRI COMPENSI TD FONDO (ESCLUSO MISSIONI) 13410108CB	URBANISTICA (34)	RISORSE UMANE (13)	3	PROGRAMMAZIONE DEL TERRITORIO	8	1	1	1	564,00 €	564,00 €	564,00 €	564,00 €
08011.01.134101018	ALTRI COMPENSI TI DIRFONDO (ESCLUSO MISSIONI)	URBANISTICA (34)	RISORSE UMANE (13)	3	PROGRAMMAZIONE DEL TERRITORIO	8	1	1	1	45.319,65 €	42.024,68 €	42.024,68 €	42.024,68 €
08011.01.134103002	CONTRIBUTI OBBLIGATORI PERSONALE - FONDO DIP 13410301CB	URBANISTICA (34)	RISORSE UMANE (13)	3	PROGRAMMAZIONE DEL TERRITORIO	8	1	1	1	4.192,94 €	4.142,99 €	4.142,99 €	4.142,99 €
08011.01.134103003	CONTRIBUTI OBBLIGATORI PERSONALE 13410301CC	URBANISTICA (34)	RISORSE UMANE (13)	3	PROGRAMMAZIONE DEL TERRITORIO	8	1	1	1	36.250,27 €	35.715,50 €	41.784,00 €	41.784,00 €
08011.01.134103010	CONTRIBUTI INDENNITA' FINE RAPP. 13410303CA	URBANISTICA (34)	RISORSE UMANE (13)	3	PROGRAMMAZIONE DEL TERRITORIO	8	1	1	1	6.716,22 €	6.624,50 €	7.759,00 €	7.759,00 €
08011.01.134103012	CONTRIBUTI INDENNITA' FINE RAPP. - FONDO DIP 13410303CC	URBANISTICA (34)	RISORSE UMANE (13)	3	PROGRAMMAZIONE DEL TERRITORIO	8	1	1	1	394,85 €	384,00 €	384,00 €	384,00 €
08011.01.134103014	CONTRIBUTI OBBLIGATORI PERSONALE - FONDO DIR TI	URBANISTICA (34)	RISORSE UMANE (13)	3	PROGRAMMAZIONE DEL TERRITORIO	8	1	1	1	11.846,26 €	11.285,08 €	11.285,08 €	11.285,08 €
08011.01.134103015	CONTRIBUTI INDENNITA' FINE RAPP. - FONDO DIR TI	URBANISTICA (34)	RISORSE UMANE (13)	3	PROGRAMMAZIONE DEL TERRITORIO	8	1	1	1	2.224,99 €	1.954,33 €	1.954,33 €	1.954,33 €
08011.02.134201002	IRAP 13420101CZ	URBANISTICA (34)	RISORSE UMANE (13)	3	PROGRAMMAZIONE DEL TERRITORIO	8	1	1	2	16.712,09 €	16.075,50 €	18.051,00 €	18.051,00 €
08011.03.134301001	GIORNALI E RIVISTE 13430101CZ	URBANISTICA (34)	URBANISTICA (34)	3	PROGRAMMAZIONE DEL TERRITORIO	8	1	1	3	746,20 €	746,20 €	763,36 €	778,63 €
08011.03.134302001	CANCELLERIA E STAMPATI 13430201CZ	URBANISTICA (34)	ECONOMATO-PROVVEDITORATO (08)	3	PROGRAMMAZIONE DEL TERRITORIO	8	1	1	3	677,25 €	602,25 €	616,10 €	628,42 €
08011.03.134302002	ACQUISTI DIVERSI 13430299CZ	URBANISTICA (34)	URBANISTICA (34)	3	PROGRAMMAZIONE DEL TERRITORIO	8	1	1	3	-€	-€	-€	-€
08011.03.134310001	TELEFONIA FISSA 13431001CZ	URBANISTICA (34)	INFORMATICA (10)	3	PROGRAMMAZIONE DEL TERRITORIO	8	1	1	3	211,77 €	160,00 €	160,00 €	160,00 €
08011.03.134312001	NOLEGGIO HW 13431204CZ	URBANISTICA (34)	INFORMATICA (10)	3	PROGRAMMAZIONE DEL TERRITORIO	8	1	1	3	357,14 €	-€	-€	-€
08011.03.134314001	MANUTENZIONE ORD. MEZZI TRASPORTO 13431401CA	URBANISTICA (34)	URBANISTICA (34)	3	PROGRAMMAZIONE DEL TERRITORIO	8	1	1	3	463,71 €	463,71 €	474,38 €	483,87 €
08011.03.134315001	CONSULENZE E INCARICHI 13431501CZ	URBANISTICA (34)	URBANISTICA (34)	3	PROGRAMMAZIONE DEL TERRITORIO	8	1	1	3	10.908,57 €	8.170,89 €	8.358,82 €	8.526,00 €
08011.03.134324001	GESTIONE E MANUT. APPLICAZIONI	URBANISTICA (34)	INFORMATICA (10)	3	PROGRAMMAZIONE DEL TERRITORIO	8	1	1	3	6.718,50 €	6.718,50 €	6.800,00 €	6.900,00 €
08011.03.134325001	QUOTE DI ASSOCIAZIONI	URBANISTICA (34)	URBANISTICA (34)	3	PROGRAMMAZIONE DEL TERRITORIO	8	1	1	3	4.458,40 €	4.458,40 €	2.617,25 €	2.669,60 €
08011.03.134325002	ALTRI SERVIZI 13432599CA	URBANISTICA (34)	URBANISTICA (34)	3	PROGRAMMAZIONE DEL TERRITORIO	8	1	1	3	8.208,20 €	8.208,20 €	8.396,99 €	8.564,93 €
08011.03.134325003	INCARICO NUMERAZIONE CIVICA 13432599CZ	URBANISTICA (34)	PATRIMONIO (15)	3	PROGRAMMAZIONE DEL TERRITORIO	8	1	1	3	-€	-€	-€	-€
08011.03.134325007	PROGETTO BATTIGIA ECOACCESSIBILE - SERVIZI DIVERSI (VINC. 234102001)	URBANISTICA (34)	URBANISTICA (34)	3	PROGRAMMAZIONE DEL TERRITORIO	8	1	1	3	-€	-€	-€	-€
08011.03.134325008	PROGETTOENERCOM - SERVIZI DIVERSI (VINC.SERV.152)	URBANISTICA (34)	URBANISTICA (34)	3	PROGRAMMAZIONE DEL TERRITORIO	8	1	1	3	11.995,78 €	-€	-€	-€
08011.03.134325009	PROGETTO COMUNITA' ENERGETICHE RINNOVABILI - SERVIZI DIVERSI E SPESE GENERALI (FESR) (VINC.SERV.184)	URBANISTICA (34)	URBANISTICA (34)	3	PROGRAMMAZIONE DEL TERRITORIO	8	1	1	3	7.960,68 €	7.960,68 €	-€	-€
08011.04.134409001	RIMBORSI 13440999CZ	URBANISTICA (34)	URBANISTICA (34)	3	PROGRAMMAZIONE DEL TERRITORIO	8	1	1	4	-€	-€	-€	-€
08011.04.134412001	PROGETTO BATTIGIA ECOACCESSIBILE - TRASFERIMENTI A IMPRESE (VINC. 234102001)	URBANISTICA (34)	URBANISTICA (34)	3	PROGRAMMAZIONE DEL TERRITORIO	8	1	1	4	-€	-€	-€	-€

76

CAPITOLO	DESCRIZIONE CAPITOLO DI SPESA	CDC	CDG	CODICE CDR	DESCRIZIONE CDR	M	P	T	MC	CASSA 2024	PREV 2024	PREV 2025	PREV 2026
										1.211.194,73 €	1.116.044,95 €	1.126.765,82 €	1.127.745,19 €

Attività ordinaria servizi del settore

Servizio	Id.Att.	Descrizione Attività	Id.Ind.	Descrizione Indicatore	Formula	Peso	Valore Ind.
EDILIZIA PRIVATA - SUE	894	Istruttoria tecnica	3418	894 - Istruttoria tecnica	Nr di Istruttoria tecnica	1654	550
EDILIZIA PRIVATA - SUE	895	Istruttoria formale	3419	895 - Istruttoria formale	Nr di Istruttoria formale	3701	1250
EDILIZIA PRIVATA - SUE	896	Redazione ordinanze (Permessi di costruire, sanzioni pecuniarie, inefficacia e rigetti SCIA, improcedibilità PdC, archiviazioni, decadenze, rettifiche)	3420	896 - Redazione ordinanze (Permessi di costruire, sanzioni pecuniarie, inefficacia e rigetti SCIA, improcedibilità PdC, archiviazioni, decadenze, rettifiche)	Nr di Redazione ordinanze (Permessi di costruire, sanzioni pecuniarie, inefficacia e rigetti SCIA, improcedibilità PdC, archiviazioni, decadenze, rettifiche)	2264	160
EDILIZIA PRIVATA - SUE	897	Sopralluogo per controlli dell'attività edilizia	3421	897 - Sopralluogo per controlli dell'attività edilizia	Nr di Sopralluogo per controlli dell'attività edilizia	1483	600
EDILIZIA PRIVATA - SUE	898	Pratiche sismiche	3422	898 - Pratiche sismiche	Nr di Pratiche sismiche	2264	450
EDILIZIA PRIVATA - SUE	899	Accertamenti depositi obbligatori, prese d'atto	3423	899 - Accertamenti depositi obbligatori, prese d'atto	Nr di Accertamenti depositi obbligatori, prese d'atto	100	1800
EDILIZIA PRIVATA - SUE	900	Certificati per verifiche alloggi per extracomunitari, congruità somme versate per pratiche condono	3424	900 - Certificati per verifiche alloggi per extracomunitari, congruità somme versate per pratiche condono	Nr di Certificati per verifiche alloggi per extracomunitari, congruità somme versate per pratiche condono	261	35
EDILIZIA PRIVATA - SUE	901	Gestione abusi edilizi e segnalazioni da Enti Esterni (Gestione contenzioso Gestione segnalazioni e richieste VV.FF, AUSL, Prefettura, Tribunale ed Edilizia Predisposizioni atti per opere abusive, annullamenti DIA/SCIA/CIL, violazioni norme regolamento e	3425	901 - Gestione abusi edilizi e segnalazioni da Enti Esterni (Gestione contenzioso Gestione segnalazioni e richieste VV.FF, AUSL, Prefettura, Tribunale ed Edilizia Predisposizioni atti per opere abusive, annullamenti DIA/SCIA/CIL, violazioni norme regolamento e	Nr di Gestione abusi edilizi e segnalazioni da Enti Esterni (Gestione contenzioso Gestione segnalazioni e richieste VV.FF, AUSL, Prefettura, Tribunale ed Edilizia Predisposizioni atti per opere abusive, annullamenti DIA/SCIA/CIL, violazioni norme regolamento e	1709	800
EDILIZIA PRIVATA - SUE	902	Front-office	3426	902 - Front-office	Nr di Front-office	1785	7000
EDILIZIA PRIVATA - SUE	903	Accesso agli atti	3427	903 - Accesso agli atti	Nr di Accesso agli atti	3483	1000
SPORTELLO UNICO	922	Gestione amministrativa attività connesse all'edilizia privata, alla viabilità e al verde	3806	922 - Gestione amministrativa attività connesse all'edilizia privata, alla viabilità e al verde	Nr di Gestione amministrativa attività connesse all'edilizia privata, alla viabilità e al verde	1872	200
SPORTELLO UNICO	923	Permessi di costruire SPUN/screening/VIA comunale	3807	923 - Permessi di costruire SPUN/screening/VIA comunale	Nr di Permessi di costruire SPUN/screening/VIA comunale	522	20

Servizio	Id.Att.	Descrizione Attività	Id.Ind.	Descrizione Indicatore	Formula	Peso	Valore Ind.
SPORTELLO UNICO	924	Gestione pareri enti terzi o uffici interni preliminare ad inoltro di CIL/SCIA o successive per le verifiche di merito, di screening, VIA provinciale o regionale, notifiche sanitarie	3808	924 - Gestione pareri enti terzi o uffici interni preliminare ad inoltro di CIL/SCIA o successive per le verifiche di merito, di screening, VIA provinciale o regionale, notifiche sanitarie	Nr di Gestione pareri enti terzi o uffici interni preliminare ad inoltro di CIL/SCIA o successive per le verifiche di merito, di screening, VIA provinciale o regionale, notifiche sanitarie	1215	500
SPORTELLO UNICO	925	C.I.L. e S.C.I.A. SPUN	3809	925 - C.I.L. e S.C.I.A. SPUN	Nr di C.I.L. e S.C.I.A. SPUN	871	170
SPORTELLO UNICO	926	Telefonia mobile	3810	926 - Telefonia mobile	Nr di Telefonia mobile	310	50
SPORTELLO UNICO	927	Accertamenti depositi obbligatori, prese d'atto	3811	927 - Accertamenti depositi obbligatori, prese d'atto	Nr di Accertamenti depositi obbligatori, prese d'atto	44	200
SPORTELLO UNICO	929	Convocazione e supporto della Commissione per la qualità architettonica e il paesaggio	3813	929 - Convocazione e supporto della Commissione per la qualità architettonica e il paesaggio	Nr di Convocazione e supporto della Commissione per la qualità architettonica e il paesaggio	70	12
SPORTELLO UNICO	930	Front-office	3814	930 - Front-office	Nr di Front-office	348	900
URBANISTICA E SOSTENIBILITÀ URBANA - SIT	928	Rilascio di autorizzazioni e compatibilità paesaggistiche per nuovi interventi in aree soggette a vincolo paesaggistico	3812	928 - Rilascio di autorizzazioni e compatibilità paesaggistiche per nuovi interventi in aree soggette a vincolo paesaggistico	Nr di Rilascio di autorizzazioni e compatibilità paesaggistiche per nuovi interventi in aree soggette a vincolo paesaggistico	388	35
URBANISTICA E SOSTENIBILITÀ URBANA - SIT	941	Gestione del P.U.G. - Attuazione delle strategie del piano	4013	Nr di strumenti di attuazione: Predisposizione procedimenti unici, procedimenti avviati da enti sovraordinati, strumenti di pianificazione connessi	Nr di strumenti di attuazione	1154	1
URBANISTICA E SOSTENIBILITÀ URBANA - SIT	941	Gestione del P.U.G. - Attuazione delle strategie del piano	4015	Nr. Progetti speciali: Attuazione del PUG tramite progetti speciali	Nr. Progetti speciali	1154	1
URBANISTICA E SOSTENIBILITÀ URBANA - SIT	942	Gestione del P.U.G. - Gestione delle attività ordinarie	4016	Nr di protocolli in uscita: Emissione di certificati di destinazione urbanistica, di letture cartografiche, certificati bonus facciate, predisposizione di parere a seguito di istanza, attestazioni di avvenuto deposito di atto di aggiorn. catastale, ecc...	Nr di protocolli in uscita	736	290

Servizio	Id.Att.	Descrizione Attività	Id.Ind.	Descrizione Indicatore	Formula	Peso	Valore Ind.
URBANISTICA E SOSTENIBILITÀ URBANA - SIT	942	Gestione del P.U.G. - Gestione delle attività ordinarie	4017	Attività di consulenza e ricevimento pubblico telefonico, via email e in presenza	Nr di ricevimenti (nr telefonate ricevute + nr consulenze in presenza + nr email ricevute)	736	520
URBANISTICA E SOSTENIBILITÀ URBANA - SIT	943	Istruttoria dei Permessi di Costruire convenzionati e dei permessi di costruire inerenti interventi diretti con cessione di dotazioni territoriali	4018	Istruttoria dei Permessi di Costruire convenzionati e dei permessi di costruire inerenti interventi diretti con cessione di dotazioni territoriali	Nr di istruttorie dei Permessi di Costruire convenzionati e dei permessi di costruire inerenti interventi diretti con cessione di dotazioni territoriali	736	15
URBANISTICA E SOSTENIBILITÀ URBANA - SIT	944	Collaudi delle opere di urbanizzazione	4019	Nomina collaudatori	Nr di atti di nomina di collaudatori	145	5
URBANISTICA E SOSTENIBILITÀ URBANA - SIT	944	Collaudi delle opere di urbanizzazione	4020	Approvazione collaudi delle opere di urbanizzazione realizzate nell'ambito di PUA in corso, di PDC in attuazione di schede di PUG e di PDC relativi ad interventi diretti con cessione di dotazioni territoriali,	Nr. Collaudi approvati	145	4
URBANISTICA E SOSTENIBILITÀ URBANA - SIT	944	Collaudi delle opere di urbanizzazione	4021	Predisposizione atti di accertamento conseguenti all'acquisizione di aree ed opere	Nr di accertamenti effettuati	145	4
URBANISTICA E SOSTENIBILITÀ URBANA - SIT	945	Istruttorie di Accordi con i privati, Accordi di Programma e Accordi operativi	4022	Istruttorie di Accordi con i privati, Accordi di Programma e Accordi operativi	Nr di istruttorie di Accordi con i privati, Accordi di Programma e Accordi operativi	261	0
URBANISTICA E SOSTENIBILITÀ URBANA - SIT	946	Esame e valutazioni della pianificazione sopraordinata, generale e di settore e dei Comuni contermini ed eventuale redazione di pareri e/o osservazioni	3830	946 - Esame e valutazioni della pianificazione sopraordinata, generale e di settore e dei Comuni contermini ed eventuale redazione di pareri e/o osservazioni	Nr di Esame e valutazioni della pianificazione sopraordinata, generale e di settore e dei Comuni contermini ed eventuale redazione di pareri e/o osservazioni	305	1
URBANISTICA E SOSTENIBILITÀ URBANA - SIT	947	Determinazione del prezzo di vendita o canone di locazione degli alloggi P.E.E.P.	3831	947 - Determinazione del prezzo di vendita o canone di locazione degli alloggi P.E.E.P.	Nr di Determinazione del prezzo di vendita o canone di locazione degli alloggi P.E.E.P.	261	1
URBANISTICA E SOSTENIBILITÀ URBANA - SIT	948	Determinazione del prezzo di acquisto di aree P.E.E.P., già concesse in diritto di superficie o soppressione dei vincoli ventennali	3832	948 - Determinazione del prezzo di acquisto di aree P.E.E.P., già concesse in diritto di superficie o soppressione dei vincoli ventennali	Nr di Determinazione del prezzo di acquisto di aree P.E.E.P., già concesse in diritto di superficie o soppressione dei vincoli ventennali	261	3

Servizio	Id.Att.	Descrizione Attività	Id.Ind.	Descrizione Indicatore	Formula	Peso	Valore Ind.
URBANISTICA E SOSTENIBILITÀ URBANA - SIT	949	Supporto alla redazione del Regolamento I.M.U., nonché dei relativi certificati ed accertamenti	3833	949 - Supporto alla redazione del Regolamento I.M.U., nonché dei relativi certificati ed accertamenti	Nr di Supporto alla redazione del Regolamento I.M.U., nonché dei relativi certificati ed accertamenti	296	60
URBANISTICA E SOSTENIBILITÀ URBANA - SIT	1015	Aggiornamenti SIT	3990	Numero di aggiornamenti SIT	nr aggiornamenti	98	350
URBANISTICA E SOSTENIBILITÀ URBANA - SIT	1016	Assegnazione numeri civici	3991	Assegnazione numeri civici	Nr di Assegnazione numeri civici	674	300

SETTORE SERVIZI ALLA COMUNITÀ E SVILUPPO DELLA CITTÀ

SERVIZI DEMOGRAFICI

SERVIZI DEMOGRAFICI

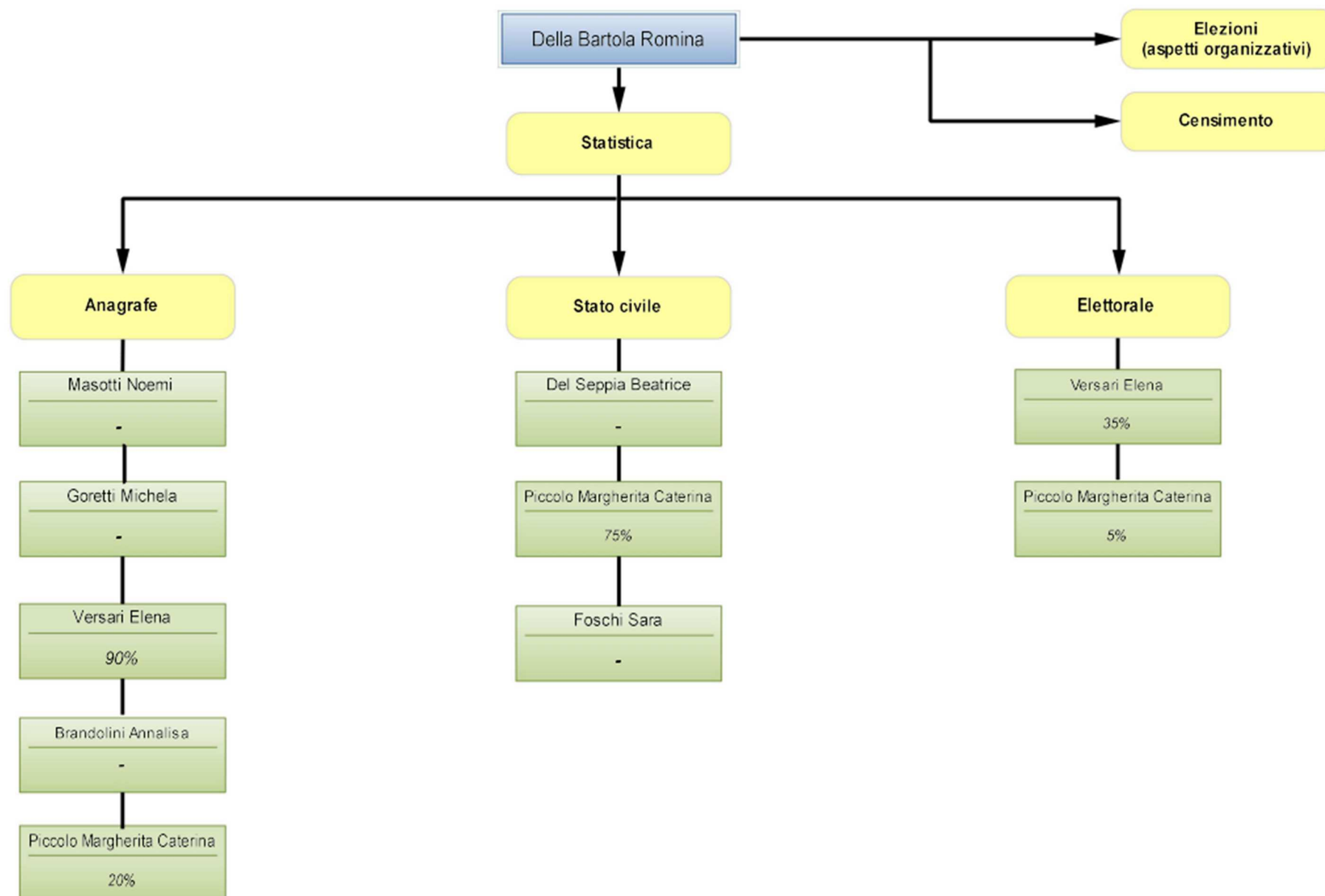

SERVIZI ALLA PERSONA – SERVIZIO SOCIALE ASSOCIATO

SERVIZI ALLA PERSONA - SERVIZIO SOCIALE ASSOCIATO

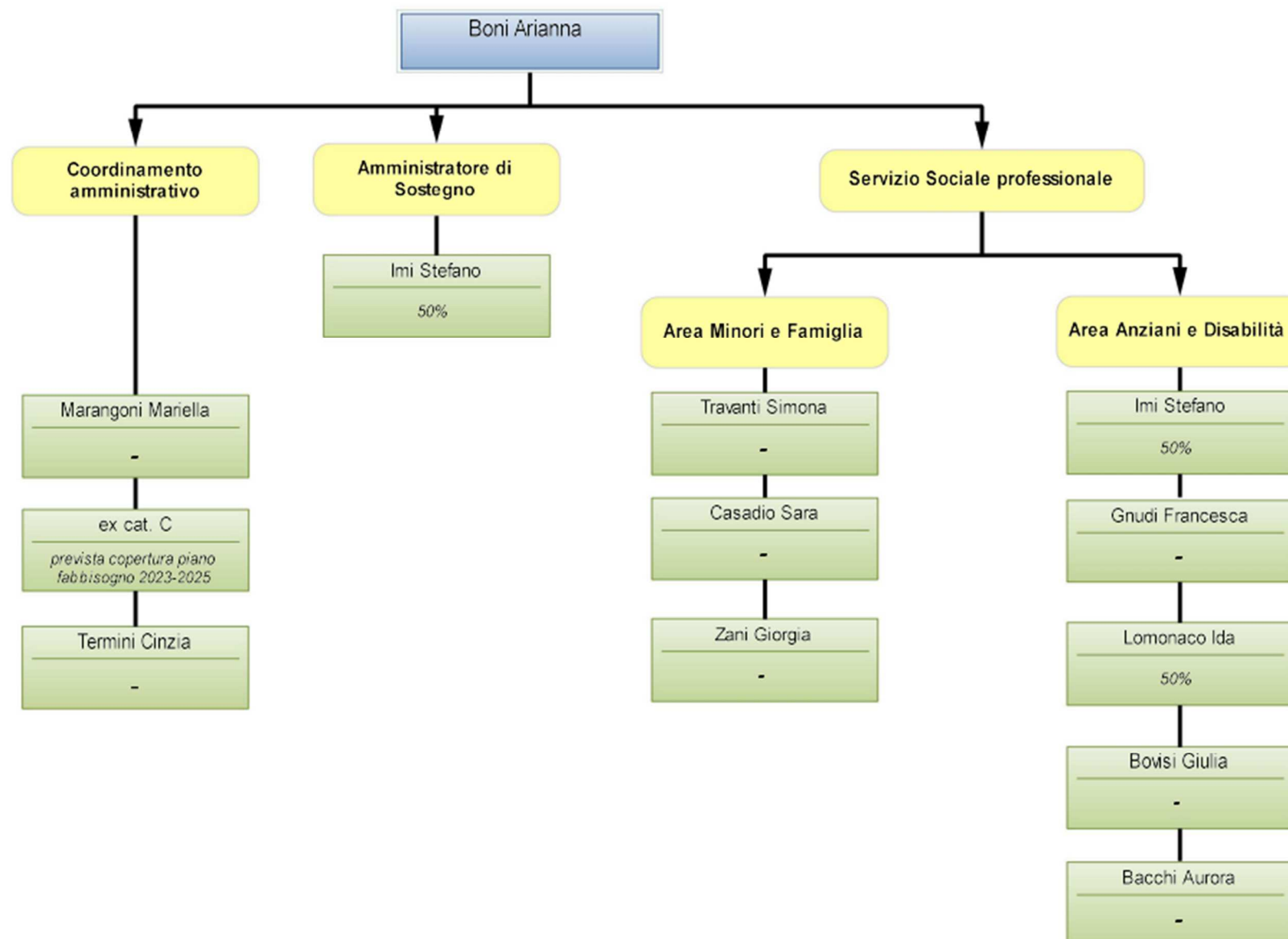

SERVIZIO POLITICHE EDUCATIVE

SERVIZIO POLITICHE EDUCATIVE

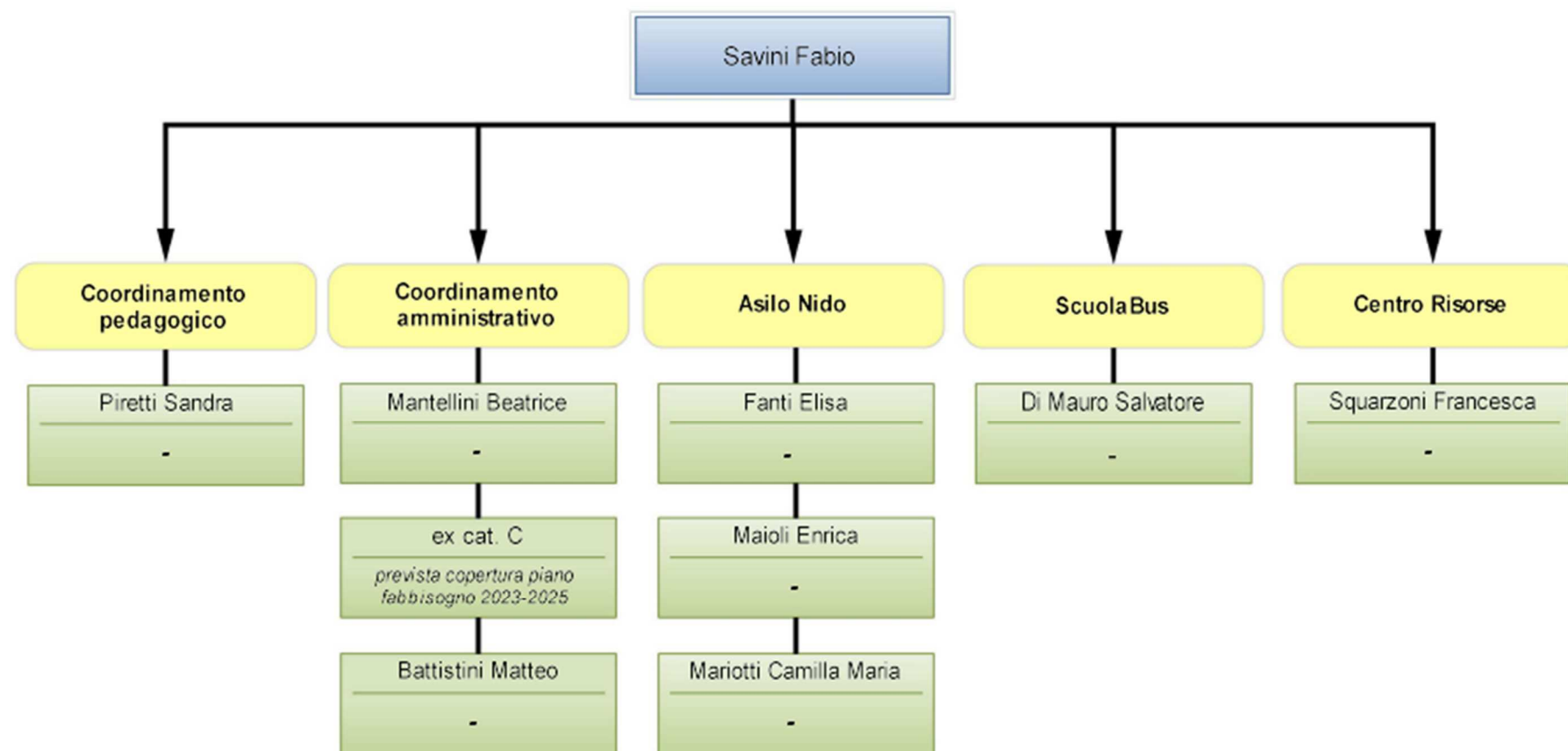

SERVIZIO PARTECIPAZIONE E COMUNICAZIONE

SERVIZIO PARTECIPAZIONE E COMUNICAZIONE

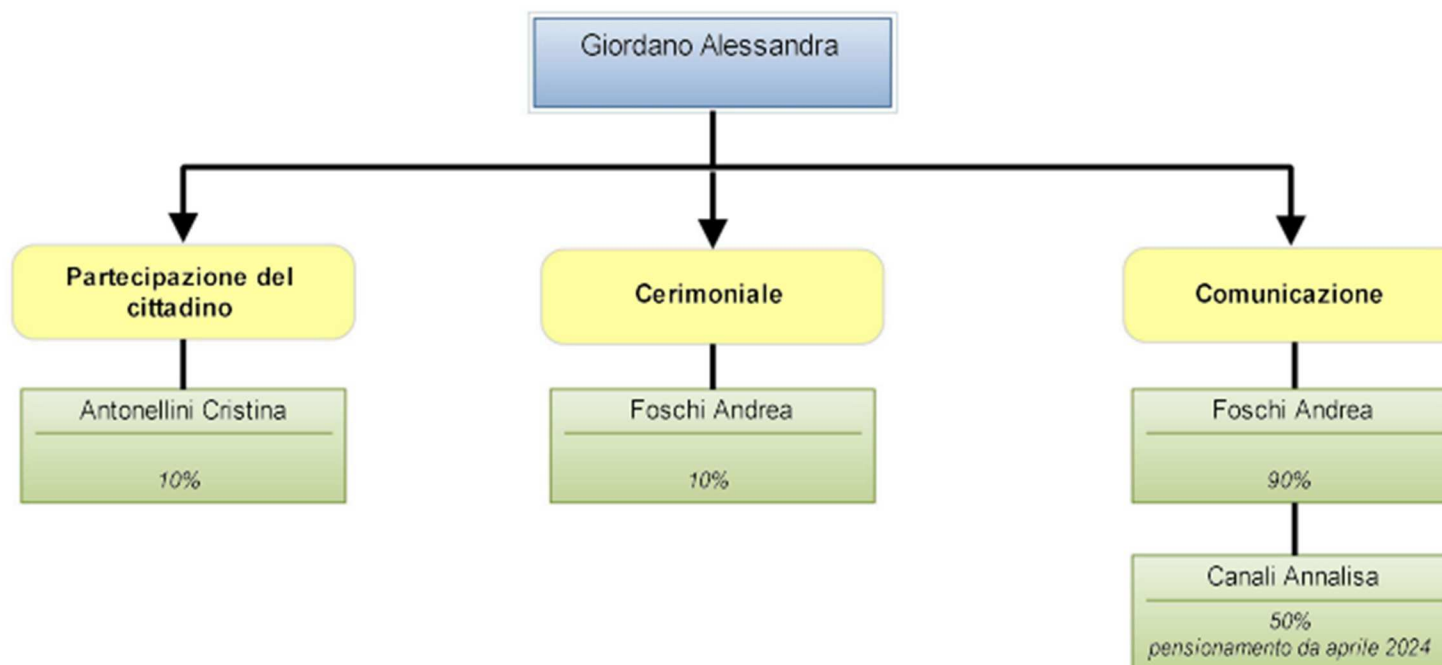

SERVIZI ALLA COMUNITA'

SERVIZI ALLA COMUNITA'

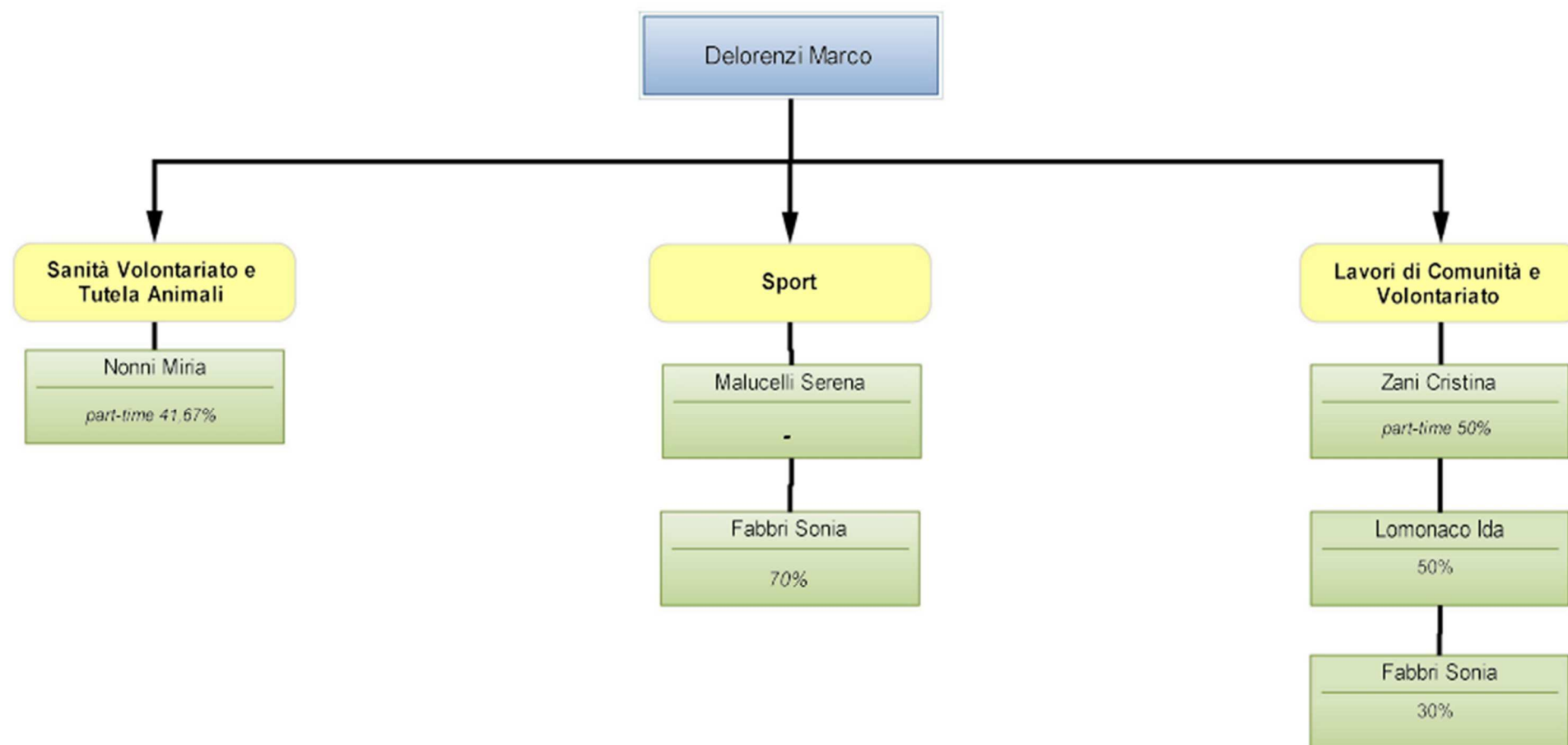

SERVIZIO CERVIA INFORMA

SERVIZIO CERVIA INFORMA

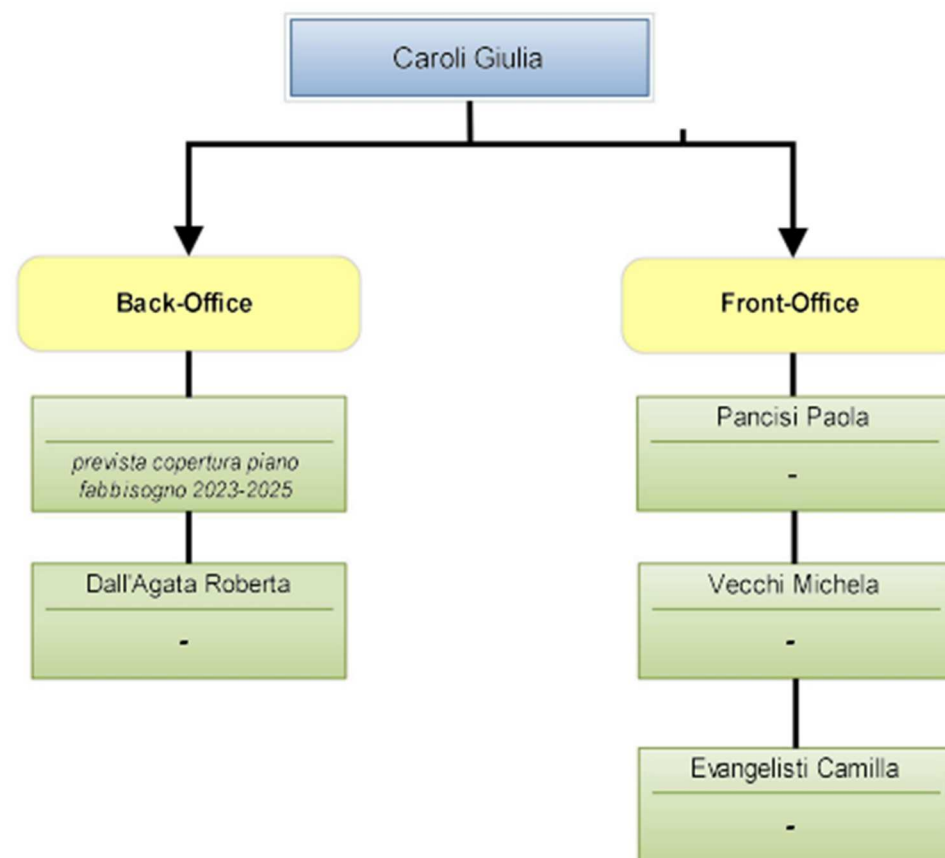

SERVIZIO SVILUPPO ECONOMICO – PARCO DELLA SALINA

SERVIZIO SVILUPPO ECONOMICO - PARCO DELLA SALINA

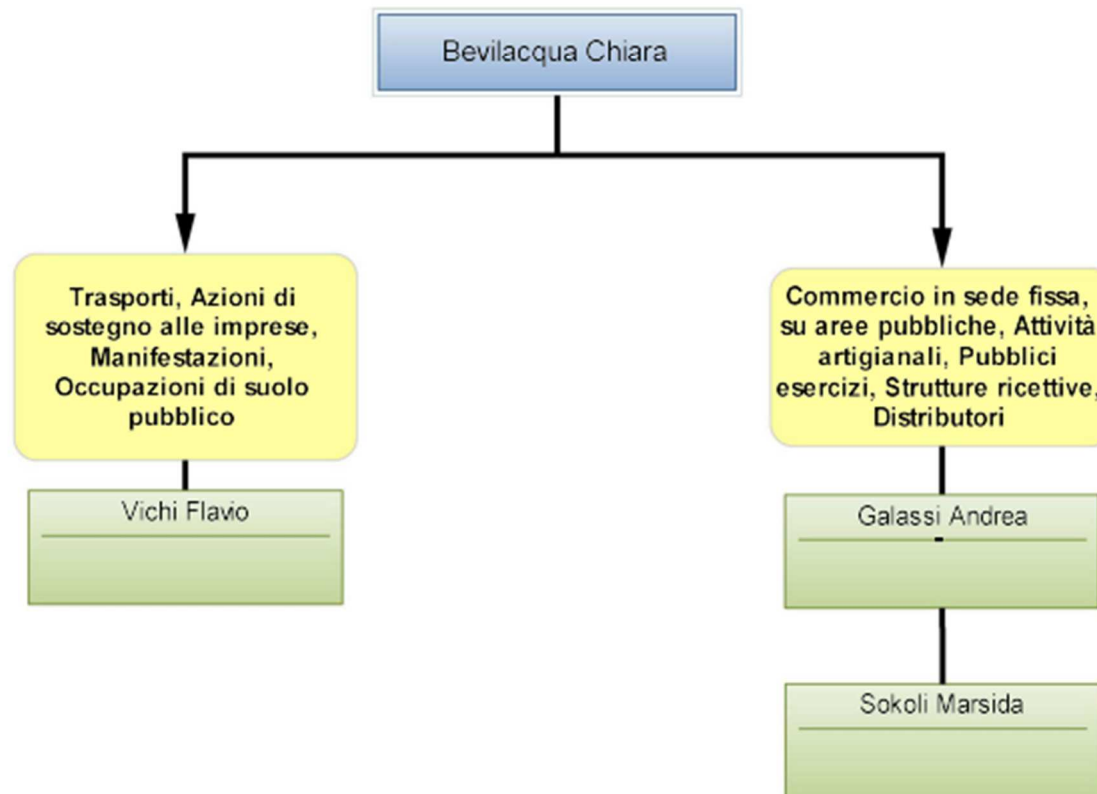

SERVIZIO TURISMO E GRANDI EVENTI – PROGETTAZIONE CULTURALE

SERVIZIO TURISMO E GRANDI EVENTI - PROGETTAZIONE CULTURALE

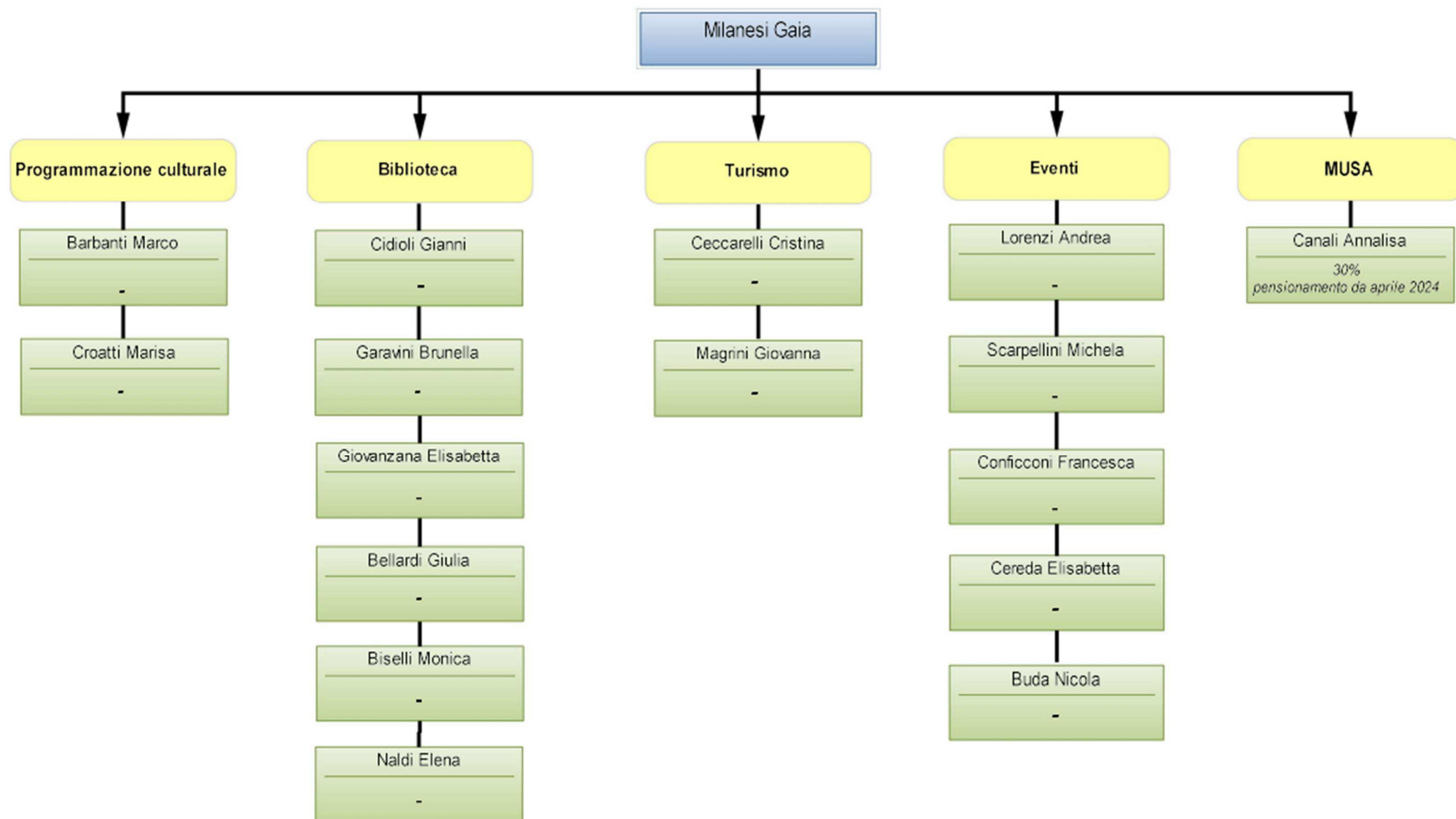

SERVIZIO PATRIMONIO

SERVIZIO PATRIMONIO

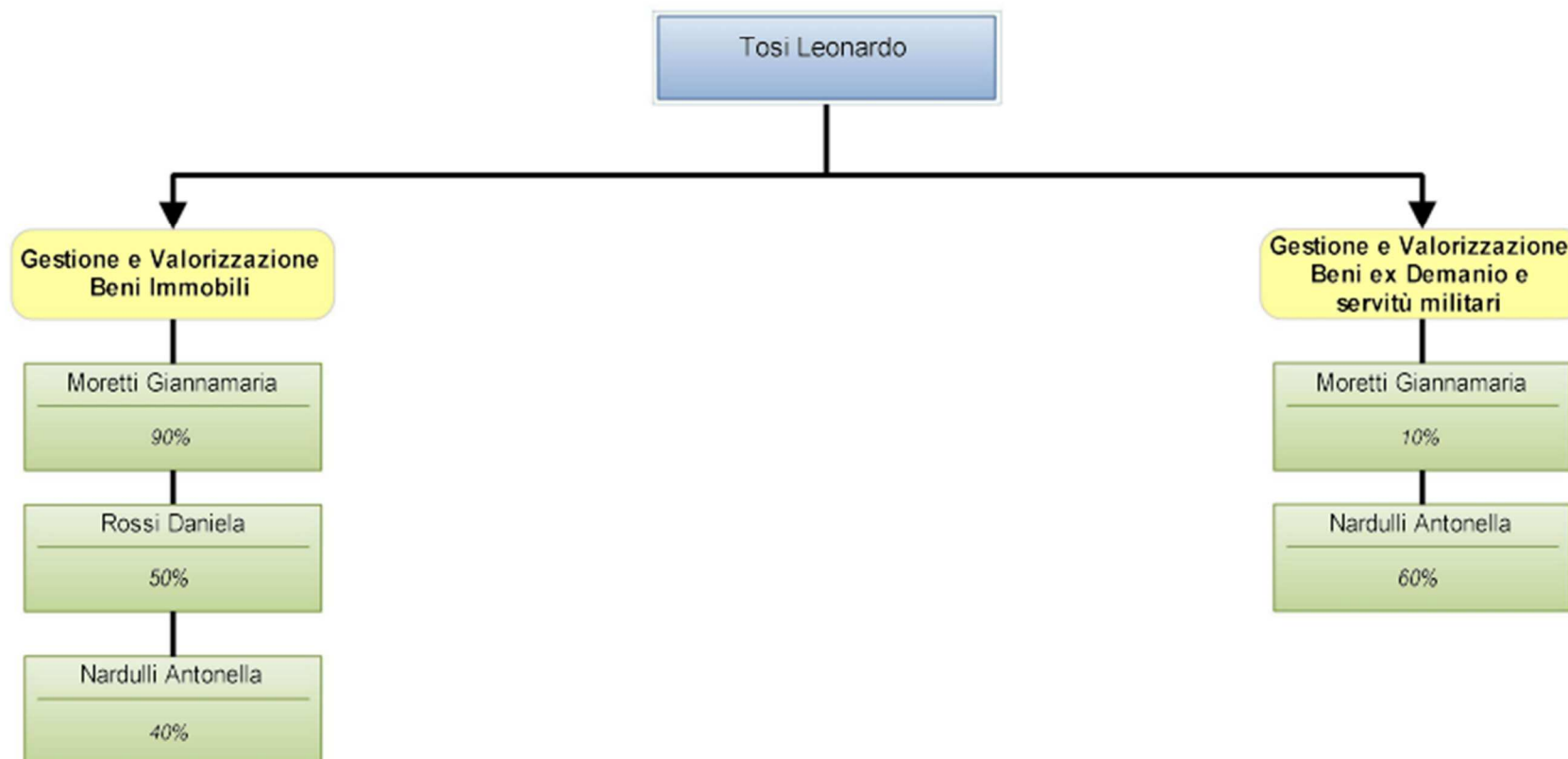

SERVIZIO DEMANIO E PORTO

SERVIZIO DEMANIO E PORTO

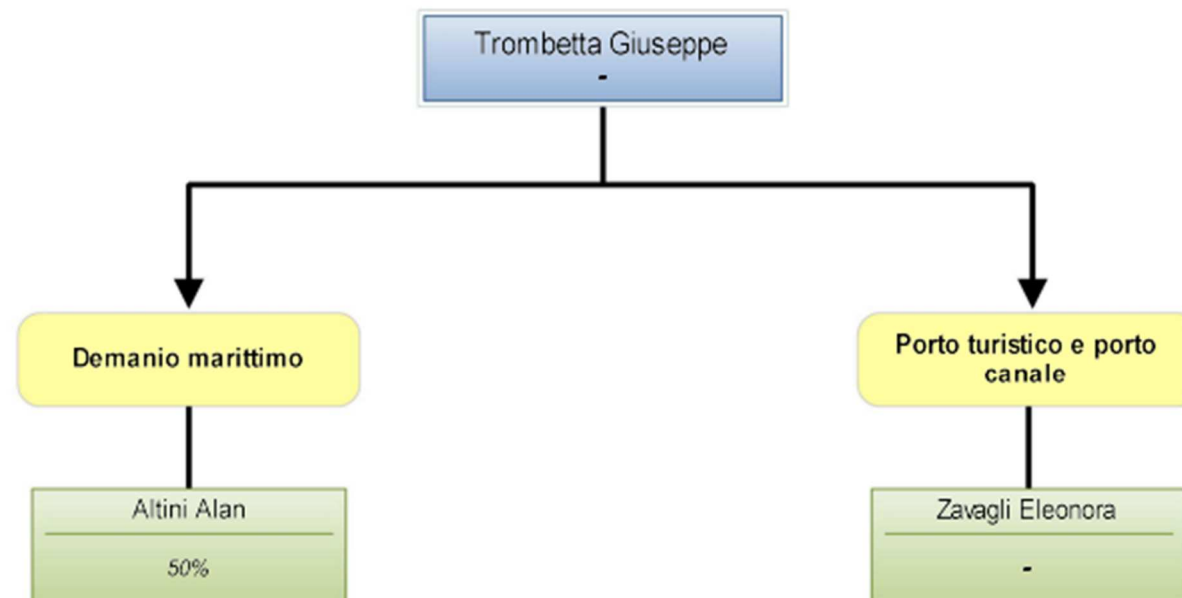

SERVIZIO POLITICHE COMUNITARIE FUNDRAISING

SERVIZIO POLITICHE COMUNITARIE FUNDRAISING

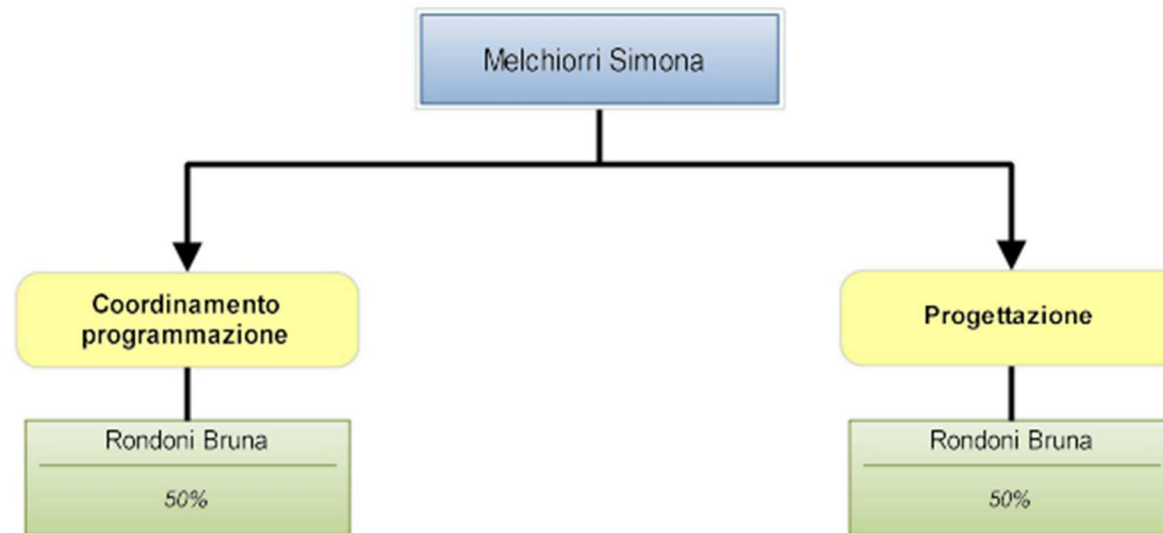

SERVIZIO ECOMUSEO E CERVIA AMBIENTE

SERVIZIO ECOMUSEO E CERVIA AMBIENTE



RIEPILOGO CDR 06 – SETTORE SERVIZI ALLA COMUNITA' E SVILUPPO DELLA CITTA'

	E				E Totale	S		S Totale
Centri di Costo	1	2	3	4		1	2	
ANZIANI (52)			€ 900,00	€ -	€900,00	€ 313.711,65		€ 313.711,65
ARTIGIANATO - INDUSTRIA (37)			€ 1.000,00		€1.000,00			
ASILI NIDO (45)		€338.100,00	€169.000,00		€ 507.100,00	€ 1.012.419,59		€ 1.012.419,59
ASSOCIAZIONISMO E VOLONTARIATO (67)						€ 4.053,30		€ 4.053,30
BIBLIOTECHE (54)		€ 20.000,00		€10.000,00	€30.000,00	€63.993,23	€20.000,00	€83.993,23
CERVIA INFORMA (75)			€ 1.450,00		€1.450,00	€323.677,59		€323.677,59
COMUNICAZIONE - STAMPA (02)						€630,26		€630,26
CONSIGLI DI ZONA (03)						€-		€-
DEMANIO (72)	€ 85.000,00		€ 27.000,00		€112.000,00	€377.893,88		€377.893,88
DIRITTO ALLA CASA (53)			€5.000,00	€ -	€ 5.000,00	€257.297,00	€ 210.000,00	€467.297,00
DISABILITA' (92)						€ 509.143,06		€ 509.143,06
GENITORIALITA' E MINORI (91)						€297.673,00		€297.673,00
GIOVANI (50)		€ 35.800,00			€35.800,00	€ 242.231,76		€ 242.231,76
IMPIANTI SPORTIVI (61)		€ -	€110.176,00	€ 653.000,00	€ 763.176,00	€344.308,20	€908.000,00	€ 1.252.308,20
INTERVENTI SANITARI E TUTELA ANIMALI (68)		€18.000,00		€ -	€ 18.000,00	€161.257,53		€161.257,53
MANIFESTAZIONI COLLABORATE (41)						€ 15.457,00		€ 15.457,00
PARCO DELLA SALINA (73)						€ 5.479,70		€ 5.479,70
PARI OPPORTUNITA' (69)		€ 38.000,00			€38.000,00	€ 70.499,10		€ 70.499,10
PATRIMONIO (15)			€1.582.485,00	€ 5.477.528,38	€ 7.060.013,38	€ 1.670.285,29	€ 5.674.413,77	€7.344.699,06
POLITICHE COMUNITARIE E FUNDRAISING (87)		€19.877,00	€ 35.740,00	€ -	€ 55.617,00	€258.842,45	€-	€258.842,45
POLITICHE EDUCATIVE (84)						€ 407.866,81		€ 407.866,81
PORTO (42)			€41.492,00	€1.840.000,00	€1.881.492,00	€12.157,72	€ 2.140.000,00	€2.152.157,72
PROGETTAZIONE CULTURALE (65)		€ 20.000,00	€ 57.203,00		€77.203,00	€ 799.022,21		€ 799.022,21
REFEZIONE SCOLASTICA (49)		€ 65.000,00	€ 840.800,00		€905.800,00	€1.333.917,00		€1.333.917,00
SCUOLA DI MUSICA (66)						€ 174.959,38		€ 174.959,38
SCUOLE ELEMENTARI (56)			€31.860,00	€130.000,00	€161.860,00	€329.448,00	€330.000,00	€659.448,00
SCUOLE M. INFERIORI (57)						€450,00		€450,00
SCUOLE MATERNE (60)			€4.000,00		€ 4.000,00	€133.417,96		€133.417,96
SERVIZI ALLA COMUNITA' (86)		€3.572,89			€ 3.572,89	€295.674,08		€295.674,08
SERVIZI ALLA PERSONA (51)		€ 378.500,00			€378.500,00	€1.030.167,58	€372.500,00	€ 1.402.667,58
SERVIZI DEMOGRAFICI (09)		€ 110.200,00	€ 57.600,00		€ 167.800,00	€ 641.672,24		€ 641.672,24
SERVIZI E PROGETTI SOCIALI TRASVERSALI (94)						€8.606,15		€8.606,15
SERVIZI RICREATIVI ESTIVI (59)	€18.000,00	€ 75.000,00			€93.000,00	€ 213.302,76		€ 213.302,76
SPORT (62)		€ -			€-	€191.726,22		€191.726,22
SVILUPPO ECONOMICO E COMMERCIO (38)		€ 32.000,00	€781.600,00		€ 813.600,00	€ 496.591,09		€ 496.591,09
TEATRO (64)			€ 11.500,00		€11.500,00	€ 190.494,79		€ 190.494,79
TRASPORTO PUBBLICO (44)						€443.704,84		€443.704,84
TRASPORTO SCOLASTICO (48)		€15.000,00	€ 1.700,00		€ 16.700,00	€40.733,37		€40.733,37
TURISMO (40)		€ 264.000,00	€ 32.260,28		€296.260,28	€1.172.463,35	€75.000,00	€ 1.247.463,35
UFFICIO AMM.VO SCUOLE (46)		€316.448,64			€ 316.448,64	€ 1.106.135,20		€ 1.106.135,20
UNITA' EVENTI (43)		€ 290.000,00	€ 1.000,00		€ 291.000,00	€ 1.046.098,09		€ 1.046.098,09
UNITA' INNOVAZIONE E SVILUPPO SERVIZI PER LA CITTA (98)						€85.980,43		€85.980,43
UNITA' ORGANIZZATIVA COORDINAMENTO SETTORE (97)						€ 37.963,18		€ 37.963,18
UNITA' SEGRETERIA SINDACO (29)			€ 10.100,00		€10.100,00	€ 454.010,65		€ 454.010,65
Totale complessivo	€103.000,00	€ 2.039.498,53	€ 3.803.866,28	€ 8.110.528,38	€14.056.893,19	€16.575.416,69	€ 9.729.913,77	€26.305.330,46

CAPITOLO	DESCRIZIONE CAPITOLO DI ENTRATA	CDC	CDG	CODICE CDR	DESRIZIONE CDR	T	TIP	CAT	CASSA 2024	PREV 2024	PREV 2025	PREV 2026
40200.01.452201001	PROG. "PANCHINE DELLA SPERANZA: CONTRIBUTO FONDAZIONE CASSA DI RISPARMIO (TERZI) - (2023/2023)	ANZIANI (52)	ANZIANI (52)	6	SERVIZI ALLA COMUNITA' E SVILUPPO DELLA CITTA'	4	200	1	2.410,50 €	- €	- €	- €
20101.01.238101001	CONTRIBUTO A RISTORO MINORI ENTRATE PER ESONERO CANONE PATRIMONIALE E MERCATALE ART. 1 C. 707 L-234/21	SVILUPPO ECONOMICO E COMMERCIO (38)	SVILUPPO ECONOMICO E COMMERCIO (38)	6	SERVIZI ALLA COMUNITA' E SVILUPPO DELLA CITTA'	2	101	1	24.647,89 €	- €	- €	- €
10101.99.159199001	ENTRATE DA 5 PER MILLE IRPEF L.F. 266/2005 (VINC. SERV.111)	SERVIZI RICREATIVI ESTIVI (59)	SERVIZI RICREATIVI ESTIVI (59)	6	SERVIZI ALLA COMUNITA' E SVILUPPO DELLA CITTA'	1	101	99	18.000,00 €	18.000,00 €	18.000,00 €	18.000,00 €
10101.99.172199001	IMPOSTA REGIONALE CONCESSIONI DEMANIO STATALE L.R. 9/2002 17219901CZ	DEMANIO (72)	DEMANIO (72)	6	SERVIZI ALLA COMUNITA' E SVILUPPO DELLA CITTA'	1	101	99	68.000,00 €	68.000,00 €	68.000,00 €	68.000,00 €
10101.99.172199002	IMP. REG.LE CONC. DEMANIO STAT. L.R. 9/2002 (Q. REGIONE - 20%; (VINC. SERV.4)	DEMANIO (72)	DEMANIO (72)	6	SERVIZI ALLA COMUNITA' E SVILUPPO DELLA CITTA'	1	101	99	17.000,00 €	17.000,00 €	17.000,00 €	17.000,00 €
20101.01.209101002	TRASFERIMENTI DALLO STATO PER CONSULTAZIONI ELETTORALI (VINC. SERV.01)	SERVIZI DEMOGRAFICI (09)	SERVIZI DEMOGRAFICI (09)	6	SERVIZI ALLA COMUNITA' E SVILUPPO DELLA CITTA'	2	101	1	117.455,94 €	107.100,00 €	112.500,00 €	- €
20101.01.245101003	CONTRIBUTO STATALE L. 107/2015 (VINC. SERV. 150)	ASILI NIDO (45)	ASILI NIDO (45)	6	SERVIZI ALLA COMUNITA' E SVILUPPO DELLA CITTA'	2	101	1	156.500,00 €	156.500,00 €	156.500,00 €	156.500,00 €
20101.01.250101001	TRASFERIMENTI DA UFFICIO NAZIONALE PER FORMAZIONE GIOVANI SERVIZIO CIVILE (VINC. SERV.67)	GIOVANI (50)	GIOVANI (50)	6	SERVIZI ALLA COMUNITA' E SVILUPPO DELLA CITTA'	2	101	1	1.800,00 €	1.800,00 €	1.800,00 €	1.800,00 €
20101.01.251101008	FONDO SOLIDARIETA' COMUNALE: INCREMENTO TRASPORTO ALUNNI DISABILI (ART. 1 C. 449, LETT. D OCTIES L. 232/16) (VINC. SERV.161)	SERVIZI ALLA PERSONA (51)	SERVIZI ALLA PERSONA (51)	6	SERVIZI ALLA COMUNITA' E SVILUPPO DELLA CITTA'	2	101	1	20.000,00 €	20.000,00 €	20.000,00 €	20.000,00 €

CAPITOLO	DESCRIZIONE CAPITOLO DI ENTRATA	CDC	CDG	CODICE CDR	DESRIZIONE CDR	T	TIP	CAT	CASSA 2024	PREV 2024	PREV 2025	PREV 2026
20101.01.251101009	FONDO POVERTA': CONTRIBUTI X POTENZIAMENTO SERVIZI SOCIALI (ART. 1, C. 797, L.178/20) (VINC. SERV.174)	SERVIZI ALLA PERSONA (51)	SERVIZI ALLA PERSONA (51)	6	SERVIZI ALLA COMUNITA' E SVILUPPO DELLA CITTA'	2	101	1	81.075,00 €	69.000,00 €	69.000,00 €	69.000,00 €
20101.01.251101010	CONTRIBUTO DA STATO PER EMERGENZA ALLUVIONE MAGGIO 2023 (OCDPC N. 992/2023 - DECRETO RER 74/23) (VINC. SERV.176)	SERVIZI ALLA PERSONA (51)	SERVIZI ALLA PERSONA (51)	6	SERVIZI ALLA COMUNITA' E SVILUPPO DELLA CITTA'	2	101	1	46.044,36 €	- €	- €	- €
20101.01.259101001	CONTRIBUTO DA MINISTERO DELL'INTERNO (ART. 105 DL 34/2020) (SERV.112)	SERVIZI RICREATIVI ESTIVI (59)	SERVIZI RICREATIVI ESTIVI (59)	6	SERVIZI ALLA COMUNITA' E SVILUPPO DELLA CITTA'	2	101	1	35.000,00 €	35.000,00 €	- €	- €
20101.01.209101001	CONTRIBUTI DALLO STATO PER ISTRUTTORIA RILASCIO CARTA DI IDENTITA' ELETTRONICA 20910101CZ	SERVIZI DEMOGRAFICI (09)	SERVIZI DEMOGRAFICI (09)	6	SERVIZI ALLA COMUNITA' E SVILUPPO DELLA CITTA'	2	101	1	3.100,00 €	3.100,00 €	3.100,00 €	3.100,00 €
20101.01.287101004	PROGETTO WONDER - TRASFERIMENTI CORRENTI DA STATO (VINC. SERV.103)	POLITICHE COMUNITARIE E FUNDRAISING (87)	POLITICHE COMUNITARIE E FUNDRAISING (87)	6	SERVIZI ALLA COMUNITA' E SVILUPPO DELLA CITTA'	2	101	1	6.539,94 €	- €	- €	- €
20101.01.287101005	PROGETTO ADRIPIROMOTOUR - TRASFERIMENTI CORRENTI DA STATO (VINC. SERV. 149)	POLITICHE COMUNITARIE E FUNDRAISING (87)	POLITICHE COMUNITARIE E FUNDRAISING (87)	6	SERVIZI ALLA COMUNITA' E SVILUPPO DELLA CITTA'	2	101	1	3.344,19 €	- €	- €	- €
20101.02.246102012	CONTR. REGIONALE X PROGETTI AMBIENTALI (VINC. SERV.69)	UFFICIO AMM.VO SCUOLE (46)	UFFICIO AMM.VO SCUOLE (46)	6	SERVIZI ALLA COMUNITA' E SVILUPPO DELLA CITTA'	2	101	2	13.080,00 €	12.600,00 €	12.600,00 €	12.600,00 €
20101.02.251102003	CONTR. REG.LE ABB. BARRIERE ARCHITETTONICHE (VINC. SERV.6)	SERVIZI ALLA PERSONA (51)	SERVIZI ALLA PERSONA (51)	6	SERVIZI ALLA COMUNITA' E SVILUPPO DELLA CITTA'	2	101	2	66.349,96 €	60.000,00 €	60.000,00 €	60.000,00 €
20101.02.251102011	CONTRIBUTO REG.LE P.ZONA PER AZIONI A CONTRASTO COVID (VINC. SERV.123)	SERVIZI ALLA PERSONA (51)	SERVIZI ALLA PERSONA (51)	6	SERVIZI ALLA COMUNITA' E SVILUPPO DELLA CITTA'	2	101	2	38.000,00 €	38.000,00 €	38.000,00 €	38.000,00 €

CAPITOLO	DESCRIZIONE CAPITOLO DI ENTRATA	CDC	CDG	CODICE CDR	DESRIZIONE CDR	T	TIP	CAT	CASSA 2024	PREV 2024	PREV 2025	PREV 2026
20101.02.251102012	CONTRIBUTO PER INTERVENTI IN ATTUAZIONE OCDPC N.872/2022 (EMERG.UCRAINA) - (VINC. SERV.142)	SERVIZI ALLA PERSONA (51)	SERVIZI ALLA PERSONA (51)	6	SERVIZI ALLA COMUNITA' E SVILUPPO DELLA CITTA'	2	101	2	9,90 €	- €	- €	- €
20101.02.251102013	CONTRIBUTI PER AUTONOMA SISTEMAZIONE PER EMERGENZA ALLUVIONE MAGGIO 2023 (OCDPC N. 992/2023 - DECRETO RER 74/23) (VINC. SERV.179)	SERVIZI ALLA PERSONA (51)	SERVIZI ALLA PERSONA (51)	6	SERVIZI ALLA COMUNITA' E SVILUPPO DELLA CITTA'	2	101	2	100.000,20 €	100.000,00 €	- €	- €
20101.02.286102001	CONTRIBUTI REGIONALI PER PIANI DI ZONA (VINC. SERV.133)	SERVIZI ALLA COMUNITA' (86)	SERVIZI ALLA COMUNITA' (86)	6	SERVIZI ALLA COMUNITA' E SVILUPPO DELLA CITTA'	2	101	2	3.572,89 €	3.572,89 €	3.572,89 €	3.572,89 €
20101.02.286102003	CONTRIBUTO COMUNE DI RAVENNA PER PROGETTO PRINS (VINC. SERV. 148)	SERVIZI ALLA COMUNITA' (86)	SERVIZI ALLA COMUNITA' (86)	6	SERVIZI ALLA COMUNITA' E SVILUPPO DELLA CITTA'	2	101	2	8.569,50 €	- €	- €	- €
20101.02.286102004	CONTRIBUTO REGIONALE PROGETTO "SOLIDARIETA' PER L'UCRAINA" (VINC. SERV. 166)	SERVIZI ALLA COMUNITA' (86)	SERVIZI ALLA COMUNITA' (86)	6	SERVIZI ALLA COMUNITA' E SVILUPPO DELLA CITTA'	2	101	2	480,00 €	- €	- €	- €
20101.02.286102005	CONTRIBUTO REGIONALE PROGETTO "SOLIDARIETA' PER L'UCRAINA"	SERVIZI ALLA COMUNITA' (86)	SERVIZI ALLA COMUNITA' (86)	6	SERVIZI ALLA COMUNITA' E SVILUPPO DELLA CITTA'	2	101	2	900,00 €	- €	- €	- €
20101.02.238102002	CONTRIBUTO REGIONALE PER LO SVILUPPO DEL CENTRO COMMERCIALE NATURALE DI MILANO MARITTIMA (VINC. SERV.127)	SVILUPPO ECONOMICO E COMMERCIO (38)	UNITA' EVENTI (43)	6	SERVIZI ALLA COMUNITA' E SVILUPPO DELLA CITTA'	2	101	2	87,40 €	- €	- €	- €
20101.02.238102003	CONTRIBUTO REGIONALE LR 41/97 PER PROMOZIONE RETE COMMERCIALE CENTRO STORICO CERVIA (VINC. SERV. 90)	SVILUPPO ECONOMICO E COMMERCIO (38)	UNITA' EVENTI (43)	6	SERVIZI ALLA COMUNITA' E SVILUPPO DELLA CITTA'	2	101	2	32.000,00 €	32.000,00 €	32.000,00 €	32.000,00 €
20101.02.240102002	CONTRIBUTO REG.LE PER REDAZIONE LOCALE INTERNET 24010201CB	TURISMO (40)	TURISMO (40)	6	SERVIZI ALLA COMUNITA' E SVILUPPO DELLA CITTA'	2	101	2	24.000,00 €	24.000,00 €	24.000,00 €	24.000,00 €

CAPITOLO	DESCRIZIONE CAPITOLO DI ENTRATA	CDC	CDG	CODICE CDR	DESRIZIONE CDR	T	TIP	CAT	CASSA 2024	PREV 2024	PREV 2025	PREV 2026
20101.02.240102010	CONTRIBUTI REGIONALIE PER PTPL (VINC.SERV.187)	TURISMO (40)	TURISMO (40)	6	SERVIZI ALLA COMUNITA' E SVILUPPO DELLA CITTA'	2	101	2	100.000,00 €	100.000,00 €	- €	- €
20101.02.240102011	CONTRIBUTO REGIONALIE PER SITO TURISTICO (VINC.SERV.188)	TURISMO (40)	TURISMO (40)	6	SERVIZI ALLA COMUNITA' E SVILUPPO DELLA CITTA'	2	101	2	50.000,00 €	50.000,00 €	- €	- €
20101.02.243102005	CONTRIBUTO REGIONALE PER PROGETTI SPECIALI (VINC. 07011.04.143413008-07011.03.143325008)	UNITA' EVENTI (43)	UNITA' EVENTI (43)	6	SERVIZI ALLA COMUNITA' E SVILUPPO DELLA CITTA'	2	101	2	75.000,00 €	60.000,00 €	60.000,00 €	60.000,00 €
20101.02.245102001	CONTRIBUTO REGIONALE ASILO NIDO L.R. 1/2000 (VINC.SERV.53)	ASILI NIDO (45)	ASILI NIDO (45)	6	SERVIZI ALLA COMUNITA' E SVILUPPO DELLA CITTA'	2	101	2	114.181,28 €	109.000,00 €	109.000,00 €	109.000,00 €
20101.02.245102003	CONTRIBUTO REGIONALE PROGETTO "AL NIDO CON REGIONE" (VINC. SERV.95)	ASILI NIDO (45)	ASILI NIDO (45)	6	SERVIZI ALLA COMUNITA' E SVILUPPO DELLA CITTA'	2	101	2	85.947,98 €	72.600,00 €	52.600,00 €	52.600,00 €
20101.02.246102002	CONTR. REG.LE PROGETTI ZONA SCUOLE (VINC. SERV.12)	UFFICIO AMM.VO SCUOLE (46)	UFFICIO AMM.VO SCUOLE (46)	6	SERVIZI ALLA COMUNITA' E SVILUPPO DELLA CITTA'	2	101	2	27.000,00 €	27.000,00 €	27.000,00 €	27.000,00 €
20101.02.250102003	TRASFERIMENTI CORRENTI DA REGIONI E PROVINCE AUTONOME (VINC.SERV. 14)	GIOVANI (50)	GIOVANI (50)	6	SERVIZI ALLA COMUNITA' E SVILUPPO DELLA CITTA'	2	101	2	34.000,00 €	34.000,00 €	34.000,00 €	34.000,00 €
20101.02.251102004	CONTR. REG.LE P.ZONA EMERG. ASS.LE (VINC. SERV.15)	SERVIZI ALLA PERSONA (51)	SERVIZI ALLA PERSONA (51)	6	SERVIZI ALLA COMUNITA' E SVILUPPO DELLA CITTA'	2	101	2	91.500,00 €	91.500,00 €	91.500,00 €	91.500,00 €
20101.02.254102004	CONTRIBUTI DA REGIONE X PIANO BIBLIOTECARIO (VINC.SERV.79)	BIBLIOTECHE (54)	BIBLIOTECHE (54)	6	SERVIZI ALLA COMUNITA' E SVILUPPO DELLA CITTA'	2	101	2	20.000,00 €	20.000,00 €	20.000,00 €	20.000,00 €

CAPITOLO	DESCRIZIONE CAPITOLO DI ENTRATA	CDC	CDG	CODICE CDR	DESRIZIONE CDR	T	TIP	CAT	CASSA 2024	PREV 2024	PREV 2025	PREV 2026
30500.02.309502002	RIMB. ISTAT INDAGINI STATISTICHE (VINC. SERV.01)	SERVIZI DEMOGRAFICI (09)	SERVIZI DEMOGRAFICI (09)	6	SERVIZI ALLA COMUNITA' E SVILUPPO DELLA CITTA'	3	500	2	2.347,60 €	2.200,00 €	2.200,00 €	2.200,00 €
30500.02.309502003	RIMB. ISTAT PER CENSIMENTO (VINC. SERV.01)	SERVIZI DEMOGRAFICI (09)	SERVIZI DEMOGRAFICI (09)	6	SERVIZI ALLA COMUNITA' E SVILUPPO DELLA CITTA'	3	500	2	31.393,28 €	30.000,00 €	30.000,00 €	30.000,00 €
30500.02.309502004	RIMB. PER SPESE GENERALI ISTAT INDAGINI STATISTICHE	SERVIZI DEMOGRAFICI (09)	SERVIZI DEMOGRAFICI (09)	6	SERVIZI ALLA COMUNITA' E SVILUPPO DELLA CITTA'	3	500	2	225,80 €	200,00 €	200,00 €	200,00 €
30500.02.315502002	RIMB. UTENZE DAGLI AFFITTUARI LOCALI COMUNALI 31550208CA	PATRIMONIO (15)	PATRIMONIO (15)	6	SERVIZI ALLA COMUNITA' E SVILUPPO DELLA CITTA'	3	500	2	1.323,86 €	1.156,00 €	1.158,00 €	1.159,00 €
30500.02.315502003	RIMBORSI IN ENTRATA 31550208CZ	PATRIMONIO (15)	PATRIMONIO (15)	6	SERVIZI ALLA COMUNITA' E SVILUPPO DELLA CITTA'	3	500	2	2.017,95 €	435,00 €	435,00 €	435,00 €
30500.02.315502005	RIMBORSI SPESE ALIENAZIONI IMMOBILIARI 31550209CZ	PATRIMONIO (15)	PATRIMONIO (15)	6	SERVIZI ALLA COMUNITA' E SVILUPPO DELLA CITTA'	3	500	2	1.461,70 €	945,00 €	945,00 €	945,00 €
30500.02.361502001	RIMBORSO SPESE IMPIANTI SPORTIVI (IVA) 36150209CZ	IMPIANTI SPORTIVI (61)	IMPIANTI SPORTIVI (61)	6	SERVIZI ALLA COMUNITA' E SVILUPPO DELLA CITTA'	3	500	2	1.380,00 €	- €	- €	- €
30500.02.375502001	RIMBORSI MAGGIORI ONERI PER GESTIONE DOMANDE BONUS ELETTRICO E GAS 37550208CA	CERVIA INFORMA (75)	CERVIA INFORMA (75)	6	SERVIZI ALLA COMUNITA' E SVILUPPO DELLA CITTA'	3	500	2	1.300,00 €	1.300,00 €	1.300,00 €	1.300,00 €
30500.02.375502002	RIMBORSO SPESE ANAGRAFE CANINA 37550208CZ	CERVIA INFORMA (75)	CERVIA INFORMA (75)	6	SERVIZI ALLA COMUNITA' E SVILUPPO DELLA CITTA'	3	500	2	171,90 €	150,00 €	150,00 €	150,00 €

CAPITOLO	DESCRIZIONE CAPITOLO DI ENTRATA	CDC	CDG	CODICE CDR	DESRIZIONE CDR	T	TIP	CAT	CASSA 2024	PREV 2024	PREV 2025	PREV 2026
40400.02.415401006	ALIENAZIONE DI ALTRI BENI IMMOBILI N.A.C. 41540133KA	PATRIMONIO (15)	PATRIMONIO (15)	6	SERVIZI ALLA COMUNITA' E SVILUPPO DELLA CITTA'	4	400	2	15.600,00 €	- €	- €	- €
40400.01.415401026	ALIENAZIONE DI DIRITTI REALI (2024/2024)	PATRIMONIO (15)	PATRIMONIO (15)	6	SERVIZI ALLA COMUNITA' E SVILUPPO DELLA CITTA'	4	400	1	1.417.614,61 €	1.417.614,61 €	461.965,00 €	- €
40400.01.415401027	ALIENAZIONE FABBRICATI STRUMENTALI (2024/2024)	PATRIMONIO (15)	PATRIMONIO (15)	6	SERVIZI ALLA COMUNITA' E SVILUPPO DELLA CITTA'	4	400	1	1.462.500,00 €	1.462.500,00 €	- €	- €
40400.02.415402017	CESSIONE TERRENI EDIFICABILI - PERMUTA/ACQUISIZ.GRATUITA (vinc) (Q. RP) (2024/2024)	PATRIMONIO (15)	URBANISTICA (34)	6	SERVIZI ALLA COMUNITA' E SVILUPPO DELLA CITTA'	4	400	2	1.828.250,00 €	1.828.250,00 €	- €	- €
40400.02.415402018	CESSIONE TERRENI (2024/2024)	PATRIMONIO (15)	PATRIMONIO (15)	6	SERVIZI ALLA COMUNITA' E SVILUPPO DELLA CITTA'	4	400	2	20.000,00 €	20.000,00 €	- €	- €
20101.02.262102002	CONTRIBUTI REGIONALI PER VOUCHER SPORT (VINC. 162409002-162413004)	SPORT (62)	SPORT (62)	6	SERVIZI ALLA COMUNITA' E SVILUPPO DELLA CITTA'	2	101	2	600,00 €	- €	- €	- €
20101.02.265102006	CONTRIBUTI DA REGIONE X PIANO BIBLIOTECARIO MUSA (VINC. SERV.80)	PROGETTAZIONE CULTURALE (65)	PROGETTAZIONE CULTURALE (65)	6	SERVIZI ALLA COMUNITA' E SVILUPPO DELLA CITTA'	2	101	2	20.000,00 €	20.000,00 €	20.000,00 €	20.000,00 €
20101.02.269102005	CONTRIBUTI REGIONALI PROGETTI PIANI DI ZONA (VINC. SERV.19) 26910201VZ	PARI OPPORTUNITA' (69)	PARI OPPORTUNITA' (69)	6	SERVIZI ALLA COMUNITA' E SVILUPPO DELLA CITTA'	2	101	2	6.000,00 €	6.000,00 €	4.000,00 €	4.000,00 €
20101.02.269102011	CONTRIBUTI REGIONALI X PROGETTI PARI OPPORTUNITA' (VINC. SERV.78)	PARI OPPORTUNITA' (69)	PARI OPPORTUNITA' (69)	6	SERVIZI ALLA COMUNITA' E SVILUPPO DELLA CITTA'	2	101	2	33.917,05 €	32.000,00 €	20.000,00 €	20.000,00 €

CAPITOLO	DESCRIZIONE CAPITOLO DI ENTRATA	CDC	CDG	CODICE CDR	DESRIZIONE CDR	T	TIP	CAT	CASSA 2024	PREV 2024	PREV 2025	PREV 2026
20101.02.287102001	CONTRIBUTO REGIONALE (VINC. SERV.74)	POLITICHE COMUNITARIE E FUNDRAISING (87)	POLITICHE COMUNITARIE E FUNDRAISING (87)	6	SERVIZI ALLA COMUNITA' E SVILUPPO DELLA CITTA'	2	101	2	7.000,00 €	7.000,00 €	7.000,00 €	7.000,00 €
20101.02.287102002	CONTRIBUTO REGIONALE PER PROGETTO "C'E' UNA VACANZA PER ME" (VINC. SERV. 160)	POLITICHE COMUNITARIE E FUNDRAISING (87)	POLITICHE COMUNITARIE E FUNDRAISING (87)	6	SERVIZI ALLA COMUNITA' E SVILUPPO DELLA CITTA'	2	101	2	6.237,93 €	- €	- €	- €
20101.02.246102004	CONTR./TRASF. CORR. REG. DIRITTO ALLO STUDIO L.R. 26/2001 (VINC. SERV.21)	UFFICIO AMM.VO SCUOLE (46)	UFFICIO AMM.VO SCUOLE (46)	6	SERVIZI ALLA COMUNITA' E SVILUPPO DELLA CITTA'	2	101	2	50.000,00 €	50.000,00 €	40.000,00 €	40.000,00 €
20101.02.246102016	CONTRIBUTO REGIONALE L.R. 17/2005 ART. 19 PER OCCUPAZIONE PERSONE CON DISABILITA' (VINC.SERV.181)	UFFICIO AMM.VO SCUOLE (46)	UFFICIO AMM.VO SCUOLE (46)	6	SERVIZI ALLA COMUNITA' E SVILUPPO DELLA CITTA'	2	101	2	107.848,64 €	107.848,64 €	23.000,00 €	23.000,00 €
20105.01.287501004	PROGETTO WONDER - FONDO EUROPEO PER LO SVILUPPO REGIONALE (FESR) - (VINC. SERV.103)	POLITICHE COMUNITARIE E FUNDRAISING (87)	POLITICHE COMUNITARIE E FUNDRAISING (87)	6	SERVIZI ALLA COMUNITA' E SVILUPPO DELLA CITTA'	2	105	1	4.909,42 €	- €	- €	- €
20105.01.287501005	PROGETTO UPREST - CONTRIBUTO U.E. - (VINC. SERV.143)	POLITICHE COMUNITARIE E FUNDRAISING (87)	POLITICHE COMUNITARIE E FUNDRAISING (87)	6	SERVIZI ALLA COMUNITA' E SVILUPPO DELLA CITTA'	2	105	1	12.877,00 €	12.877,00 €	- €	- €
20105.01.287501006	PROGETTO GREENEU - CONTRIBUTO U.E. - (VINC. SERV.144)	POLITICHE COMUNITARIE E FUNDRAISING (87)	POLITICHE COMUNITARIE E FUNDRAISING (87)	6	SERVIZI ALLA COMUNITA' E SVILUPPO DELLA CITTA'	2	105	1	3.217,50 €	- €	- €	- €
20105.01.287501007	PROGETTO LOCALEUCHARTER - CONTRIBUTO U.E. - (VINC. SERV.145)	POLITICHE COMUNITARIE E FUNDRAISING (87)	POLITICHE COMUNITARIE E FUNDRAISING (87)	6	SERVIZI ALLA COMUNITA' E SVILUPPO DELLA CITTA'	2	105	1	3.217,50 €	- €	- €	- €
20105.01.287501008	PROGETTO YOUNGDEAL - CONTRIBUTO U.E. - (VINC. SERV.146)	POLITICHE COMUNITARIE E FUNDRAISING (87)	POLITICHE COMUNITARIE E FUNDRAISING (87)	6	SERVIZI ALLA COMUNITA' E SVILUPPO DELLA CITTA'	2	105	1	2.791,50 €	- €	- €	- €

CAPITOLO	DESCRIZIONE CAPITOLO DI ENTRATA	CDC	CDG	CODICE CDR	DESRIZIONE CDR	T	TIP	CAT	CASSA 2024	PREV 2024	PREV 2025	PREV 2026
20105.01.287501009	PROGETTO ADRIPIROMOTOUR - FONDO EUROPEO PER LO SVILUPPO REGIONALE (FESR) - (VINC. SERV. 149)	POLITICHE COMUNITARIE E FUNDRAISING (87)	POLITICHE COMUNITARIE E FUNDRAISING (87)	6	SERVIZI ALLA COMUNITA' E SVILUPPO DELLA CITTA'	2	105	1	18.602,55 €	- €	- €	- €
20101.02.240102009	CONTR. PROV.LE ATTUAZIONE PER PTPL (VINC. SERV.52)	TURISMO (40)	TURISMO (40)	6	SERVIZI ALLA COMUNITA' E SVILUPPO DELLA CITTA'	2	101	2	116.100,00 €	90.000,00 €	90.000,00 €	90.000,00 €
20101.02.246102008	CONTR. PROV. L.R. 12/2003 ALLE AUTONOMIE SCOLASTICHE (VINC. SERV.25)	UFFICIO AMM.VO SCUOLE (46)	UFFICIO AMM.VO SCUOLE (46)	6	SERVIZI ALLA COMUNITA' E SVILUPPO DELLA CITTA'	2	101	2	15.000,00 €	15.000,00 €	15.000,00 €	15.000,00 €
20101.02.246102009	CONTR. PROV. L. 208/15 ART. 1 C. 947 PER ASSISTENZA AGLI ALUNNI CON DISABILITA' (VINC. SERV.26)	UFFICIO AMM.VO SCUOLE (46)	UFFICIO AMM.VO SCUOLE (46)	6	SERVIZI ALLA COMUNITA' E SVILUPPO DELLA CITTA'	2	101	2	95.000,00 €	95.000,00 €	95.000,00 €	95.000,00 €
20101.02.248102002	L.R. 26/01 EX TRASP. SCOLASTICO (VINC.SERV.27)	TRASPORTO SCOLASTICO (48)	TRASPORTO SCOLASTICO (48)	6	SERVIZI ALLA COMUNITA' E SVILUPPO DELLA CITTA'	2	101	2	15.000,00 €	15.000,00 €	15.000,00 €	15.000,00 €
20102.01.251201001	DONAZIONI PER EMERGENZA ALLUVIONE MAGGIO 2023 (VINC.SERV.177)	SERVIZI ALLA PERSONA (51)	SERVIZI ALLA PERSONA (51)	6	SERVIZI ALLA COMUNITA' E SVILUPPO DELLA CITTA'	2	102	1	18.000,00 €	- €	- €	- €
20103.02.243302001	ALTRI TRASFERIMENTI CORRENTI DA IMPRESE 24330299CZ	UNITA' EVENTI (43)	UNITA' EVENTI (43)	6	SERVIZI ALLA COMUNITA' E SVILUPPO DELLA CITTA'	2	103	2	10.457,21 €	- €	- €	- €
20103.02.243302002	ALTRI TRASFERIMENTI CORRENTI DA IMPRESE (VINC. SERV.29)	UNITA' EVENTI (43)	UNITA' EVENTI (43)	6	SERVIZI ALLA COMUNITA' E SVILUPPO DELLA CITTA'	2	103	2	277.532,79 €	230.000,00 €	165.000,00 €	165.000,00 €
20101.02.246102015	CONTRIBUTI COMUNALI PER SOSTEGNO MINORI DISABILI (VINC. SERV.114)	UFFICIO AMM.VO SCUOLE (46)	UFFICIO AMM.VO SCUOLE (46)	6	SERVIZI ALLA COMUNITA' E SVILUPPO DELLA CITTA'	2	101	2	9.653,63 €	9.000,00 €	9.000,00 €	9.000,00 €

CAPITOLO	DESCRIZIONE CAPITOLO DI ENTRATA	CDC	CDG	CODICE CDR	DESRIZIONE CDR	T	TIP	CAT	CASSA 2024	PREV 2024	PREV 2025	PREV 2026
20101.02.249102001	TRASF. DIREZ. DIDATTICHE PER SPESE PASTI DOCENTI 24910299CZ	REFEZIONE SCOLASTICA (49)	REFEZIONE SCOLASTICA (49)	6	SERVIZI ALLA COMUNITA' E SVILUPPO DELLA CITTA'	2	101	2	65.000,00 €	65.000,00 €	65.000,00 €	65.000,00 €
20101.02.259102001	CONTRIBUTI PER PROGETTO SOSTEGNO ALLE FAMIGLIE PER LA FREQUENZA DI CRE (VINC. SERV.84)	SERVIZI RICREATIVI ESTIVI (59)	SERVIZI RICREATIVI ESTIVI (59)	6	SERVIZI ALLA COMUNITA' E SVILUPPO DELLA CITTA'	2	101	2	58.298,50 €	40.000,00 €	30.000,00 €	30.000,00 €
20101.02.261102002	CONTRIBUTO REGIONALE PER PROGETTO IN-LUDERE (VINC. SERV.136)	IMPIANTI SPORTIVI (61)	IMPIANTI SPORTIVI (61)	6	SERVIZI ALLA COMUNITA' E SVILUPPO DELLA CITTA'	2	101	2	11.100,00 €	- €	- €	- €
20101.02.268102003	COMUNE DI CESENATICO: ACCOGLIENZA CANI PRESSO CANILE COMUNALE (VINC. SERV.85)	INTERVENTI SANITARI E TUTELA ANIMALI (68)	INTERVENTI SANITARI E TUTELA ANIMALI (68)	6	SERVIZI ALLA COMUNITA' E SVILUPPO DELLA CITTA'	2	101	2	19.500,00 €	18.000,00 €	18.000,00 €	18.000,00 €
30100.02.309102001	DIRITTI DI SEGRETERIA 30910233CA	SERVIZI DEMOGRAFICI (09)	SERVIZI DEMOGRAFICI (09)	6	SERVIZI ALLA COMUNITA' E SVILUPPO DELLA CITTA'	3	100	2	2.400,00 €	2.400,00 €	2.400,00 €	2.400,00 €
30100.02.309102002	DIRITTI SU ATTI E DOCUMENTI 30910233CB	SERVIZI DEMOGRAFICI (09)	SERVIZI DEMOGRAFICI (09)	6	SERVIZI ALLA COMUNITA' E SVILUPPO DELLA CITTA'	3	100	2	22.000,00 €	22.000,00 €	22.000,00 €	22.000,00 €
30100.02.309102003	DIRITTI PER SEPARAZIONE E DIVORZIO 30910233CC	SERVIZI DEMOGRAFICI (09)	SERVIZI DEMOGRAFICI (09)	6	SERVIZI ALLA COMUNITA' E SVILUPPO DELLA CITTA'	3	100	2	800,00 €	800,00 €	800,00 €	800,00 €
30100.03.340103001	PROV. DALLA CONCESS. DEL SERVIZIO DI GESTIONE PALAZZO CONGRESSI (IVA) 34010303IA	TURISMO (40)	TURISMO (40)	6	SERVIZI ALLA COMUNITA' E SVILUPPO DELLA CITTA'	3	100	3	50.611,34 €	32.260,28 €	32.260,28 €	32.260,28 €
30100.03.365103002	PROVENTI DA CONC. SERVIZIO GESTIONE CASA DELLE FARFALLE (IVA) 36510303IZ	PROGETTAZIONE CULTURALE (65)	PROGETTAZIONE CULTURALE (65)	6	SERVIZI ALLA COMUNITA' E SVILUPPO DELLA CITTA'	3	100	3	15.420,66 €	12.000,00 €	12.000,00 €	12.000,00 €

CAPITOLO	DESCRIZIONE CAPITOLO DI ENTRATA	CDC	CDG	CODICE CDR	DESRIZIONE CDR	T	TIP	CAT	CASSA 2024	PREV 2024	PREV 2025	PREV 2026
30100.02.372102001	DIRITTI DI SEGRETERIA 37210232CZ	DEMANIO (72)	DEMANIO (72)	6	SERVIZI ALLA COMUNITA' E SVILUPPO DELLA CITTA'	3	100	2	27.000,00 €	27.000,00 €	27.000,00 €	27.000,00 €
30100.03.315103004	CANONE CONCESS. SERVIZIO GESTIONE SOMM. ALIM. E BEV. (IVA) 31510303IA	PATRIMONIO (15)	PATRIMONIO (15)	6	SERVIZI ALLA COMUNITA' E SVILUPPO DELLA CITTA'	3	100	3	167.576,15 €	146.328,00 €	146.441,00 €	146.536,00 €
30100.03.315103025	CANONE CONCESS. MAGAZZINO DARSENA (IVA)	PATRIMONIO (15)	PATRIMONIO (15)	6	SERVIZI ALLA COMUNITA' E SVILUPPO DELLA CITTA'	3	100	3	102.857,09 €	79.800,00 €	81.715,00 €	81.753,00 €
30100.03.315103026	CANONE CONCESS. CASA DELLE AIE (IVA)	PATRIMONIO (15)	PATRIMONIO (15)	6	SERVIZI ALLA COMUNITA' E SVILUPPO DELLA CITTA'	3	100	3	404.517,24 €	353.226,00 €	361.703,00 €	362.098,00 €
30100.03.337103001	PROVENTI DA CONCESSIONI IN USO BACHECHE ARTISTI (IVA) 33710303IZ	ARTIGIANATO - INDUSTRIA (37)	PROGETTAZIONE CULTURALE (65)	6	SERVIZI ALLA COMUNITA' E SVILUPPO DELLA CITTA'	3	100	3	1.211,85 €	1.000,00 €	1.000,00 €	1.000,00 €
30100.03.342103001	CONCESS. SERV. GESTIONE/MANUT. DARSENA (IVA) 34210303IZ	PORTO (42)	PORTO (42)	6	SERVIZI ALLA COMUNITA' E SVILUPPO DELLA CITTA'	3	100	3	40.223,20 €	31.000,00 €	31.000,00 €	31.000,00 €
30100.03.342103002	CONCESSIONE PORTO TURISTICO-CORRISPETTIVO ANNUO MANUTENZIONE STRADE	PORTO (42)	PORTO (42)	6	SERVIZI ALLA COMUNITA' E SVILUPPO DELLA CITTA'	3	100	3	10.492,00 €	10.492,00 €	10.492,00 €	10.492,00 €
30100.02.356102001	PROVENTI DA RETTE DI FREQUENZA SCOLASTICA (PRE-POST SCUOLA) (IVA) 35610299IA	SCUOLE ELEMENTARI (56)	SCUOLE ELEMENTARI (56)	6	SERVIZI ALLA COMUNITA' E SVILUPPO DELLA CITTA'	3	100	2	39.776,39 €	31.860,00 €	31.860,00 €	31.860,00 €
30100.02.360102001	PROVENTI DA RETTE PRE-SCUOLA E PROLUNGAMENTO SCUOLE (IVA) 36010299IZ	SCUOLE MATERNE (60)	SCUOLE MATERNE (60)	6	SERVIZI ALLA COMUNITA' E SVILUPPO DELLA CITTA'	3	100	2	5.182,68 €	4.000,00 €	4.000,00 €	4.000,00 €

CAPITOLO	DESCRIZIONE CAPITOLO DI ENTRATA	CDC	CDG	CODICE CDR	DESRIZIONE CDR	T	TIP	CAT	CASSA 2024	PREV 2024	PREV 2025	PREV 2026
30100.03.361103002	PROVENTI DA CONC. PALESTRE E ALTRI IMP. SPORTIVI 36110303CD	IMPIANTI SPORTIVI (61)	IMPIANTI SPORTIVI (61)	6	SERVIZI ALLA COMUNITA' E SVILUPPO DELLA CITTA'	3	100	3	67.821,04 €	55.400,00 €	55.400,00 €	55.400,00 €
30100.02.364102001	PROVENTI DA TEATRO COMUNALE (IVA) 36410213IZ	TEATRO (64)	TEATRO (64)	6	SERVIZI ALLA COMUNITA' E SVILUPPO DELLA CITTA'	3	100	2	12.013,20 €	11.500,00 €	11.500,00 €	11.500,00 €
30100.02.345102001	PROVENTI DA ASILI NIDO, SERVIZI INFANZIA E MINORI (IVA) 34510202IZ	ASILI NIDO (45)	ASILI NIDO (45)	6	SERVIZI ALLA COMUNITA' E SVILUPPO DELLA CITTA'	3	100	2	192.194,49 €	169.000,00 €	169.000,00 €	169.000,00 €
30100.02.352102001	PROVENTI DA SERVIZI ASSISTENZIALI ANZIANI - ATTIVITA' IVA 35210217CA	ANZIANI (52)	ANZIANI (52)	6	SERVIZI ALLA COMUNITA' E SVILUPPO DELLA CITTA'	3	100	2	927,00 €	900,00 €	900,00 €	900,00 €
30100.02.348102001	PROVENTI DA TRASPORTI SCOLASTICI (IVA) 34810216IZ	TRASPORTO SCOLASTICO (48)	TRASPORTO SCOLASTICO (48)	6	SERVIZI ALLA COMUNITA' E SVILUPPO DELLA CITTA'	3	100	2	1.820,27 €	1.700,00 €	1.700,00 €	1.700,00 €
30100.02.349102002	PROVENTI DAL SERVIZIO MENSE ASILO E SCUOLE (IVA) 34910208IZ	REFEZIONE SCOLASTICA (49)	REFEZIONE SCOLASTICA (49)	6	SERVIZI ALLA COMUNITA' E SVILUPPO DELLA CITTA'	3	100	2	1.001.402,72 €	840.800,00 €	840.800,00 €	840.800,00 €
30100.03.315103002	PROVENTI DA CONCESSIONE TELEFONIA MOBILE 31510303CA	PATRIMONIO (15)	PATRIMONIO (15)	6	SERVIZI ALLA COMUNITA' E SVILUPPO DELLA CITTA'	3	100	3	52.300,80 €	44.430,00 €	35.430,00 €	35.430,00 €
30100.03.315103006	CONCESSIONE IN USO CAMPEGGIO PINETA (IVA) 31510303IC	PATRIMONIO (15)	PATRIMONIO (15)	6	SERVIZI ALLA COMUNITA' E SVILUPPO DELLA CITTA'	3	100	3	133.716,22 €	117.246,00 €	117.420,00 €	117.569,00 €
30100.03.315103012	PROVENTI DA CONCESSIONI SU BENI 31510303KY	PATRIMONIO (15)	TURISMO (40)	6	SERVIZI ALLA COMUNITA' E SVILUPPO DELLA CITTA'	3	100	3	18.426,14 €	- €	- €	- €

CAPITOLO	DESCRIZIONE CAPITOLO DI ENTRATA	CDC	CDG	CODICE CDR	DESRIZIONE CDR	T	TIP	CAT	CASSA 2024	PREV 2024	PREV 2025	PREV 2026
30100.03.315103021	PROVENTI DA TERRENI 31510306CZ	PATRIMONIO (15)	PATRIMONIO (15)	6	SERVIZI ALLA COMUNITA' E SVILUPPO DELLA CITTA'	3	100	3	92.923,24 €	73.729,00 €	73.188,00 €	72.726,00 €
30100.03.338103003	CANONE UNICO PATRIMONIALE PER CONCESSIONE SPAZI E AREE PUBBLICHE E AUTORIZZAZIONE O ESPOSIZIONE PUBBLICITARIA	SVILUPPO ECONOMICO E COMMERCIO (38)	SVILUPPO ECONOMICO E COMMERCIO (38)	6	SERVIZI ALLA COMUNITA' E SVILUPPO DELLA CITTA'	3	100	3	637.761,59 €	620.000,00 €	820.000,00 €	820.000,00 €
30100.03.338103004	CANONE PER CONCESSIONE SPAZI E AREE PUBBLICHE (MERCATI)	SVILUPPO ECONOMICO E COMMERCIO (38)	SVILUPPO ECONOMICO E COMMERCIO (38)	6	SERVIZI ALLA COMUNITA' E SVILUPPO DELLA CITTA'	3	100	3	116.000,00 €	116.000,00 €	116.000,00 €	116.000,00 €
30100.03.338103005	RECUPERO EVASIONE CANONE UNICO PATRIMONIALE	SVILUPPO ECONOMICO E COMMERCIO (38)	SVILUPPO ECONOMICO E COMMERCIO (38)	6	SERVIZI ALLA COMUNITA' E SVILUPPO DELLA CITTA'	3	100	3	15.000,00 €	15.000,00 €	15.000,00 €	15.000,00 €
30100.03.361103005	PROVENTI DA IMPIANTI SPORTIVI (IVA) 36110303IB	IMPIANTI SPORTIVI (61)	PATRIMONIO (15)	6	SERVIZI ALLA COMUNITA' E SVILUPPO DELLA CITTA'	3	100	3	44.976,29 €	39.300,00 €	40.243,00 €	40.262,00 €
30100.03.315103003	PROVENTI DA CONCESSIONE IN USO FABBRICATI 31510303CB	PATRIMONIO (15)	PATRIMONIO (15)	6	SERVIZI ALLA COMUNITA' E SVILUPPO DELLA CITTA'	3	100	3	198.906,69 €	170.077,00 €	170.562,00 €	170.976,00 €
30100.03.315103015	PROVENTI DA LOCAZIONE SU FABBRICATI DIVERSI 31510305CA	PATRIMONIO (15)	PATRIMONIO (15)	6	SERVIZI ALLA COMUNITA' E SVILUPPO DELLA CITTA'	3	100	3	249.521,50 €	207.790,00 €	207.658,00 €	207.546,00 €
30100.03.315103018	PROV. LOCAZIONE LOCALI FARMACIE A RAVENNA FARMACIE (IVA) 31510305IZ	PATRIMONIO (15)	PATRIMONIO (15)	6	SERVIZI ALLA COMUNITA' E SVILUPPO DELLA CITTA'	3	100	3	61.055,32 €	53.300,00 €	53.379,00 €	53.446,00 €
30100.03.343103001	PROVENTI DA CONCESSIONE ATTREZZATURE 34310306CB	UNITA' EVENTI (43)	UNITA' EVENTI (43)	6	SERVIZI ALLA COMUNITA' E SVILUPPO DELLA CITTA'	3	100	3	1.000,00 €	1.000,00 €	1.000,00 €	1.000,00 €

CAPITOLO	DESCRIZIONE CAPITOLO DI ENTRATA	CDC	CDG	CODICE CDR	DESRIZIONE CDR	T	TIP	CAT	CASSA 2024	PREV 2024	PREV 2025	PREV 2026
30100.03.361103001	PROVENTI DA GESTIONE BOCCIODROMO COM.LE (IVA) 36110303CB	IMPIANTI SPORTIVI (61)	IMPIANTI SPORTIVI (61)	6	SERVIZI ALLA COMUNITA' E SVILUPPO DELLA CITTA'	3	100	3	2.000,92 €	976,00 €	976,00 €	976,00 €
30100.03.361103003	PROVENTI DA CONCESSIONE IN USO PISCINA COMUNALE (IVA) 36110303CF	IMPIANTI SPORTIVI (61)	IMPIANTI SPORTIVI (61)	6	SERVIZI ALLA COMUNITA' E SVILUPPO DELLA CITTA'	3	100	3	12.312,18 €	11.700,00 €	11.700,00 €	11.700,00 €
30100.03.361103010	PROVENTI DA CONCESSIONE PALAZZETTO DELLO SPORT (IVA)	IMPIANTI SPORTIVI (61)	IMPIANTI SPORTIVI (61)	6	SERVIZI ALLA COMUNITA' E SVILUPPO DELLA CITTA'	3	100	3	3.580,00 €	2.800,00 €	2.800,00 €	2.800,00 €
30100.03.365103001	PROVENTI DA CONCESSIONE IN USO IMMOBILI ISTITUZIONALI 36510303CZ	PROGETTAZIONE CULTURALE (65)	PROGETTAZIONE CULTURALE (65)	6	SERVIZI ALLA COMUNITA' E SVILUPPO DELLA CITTA'	3	100	3	35.203,00 €	35.203,00 €	35.203,00 €	35.203,00 €
30100.03.315103007	CANONE CONCESSIONE RAVENNA FARMACIE DIRITTO DI GESTIONE FARMACIE COMUNALI (IVA) 31510303ID	PATRIMONIO (15)	INTERVENTI SANITARI E TUTELA ANIMALI (68)	6	SERVIZI ALLA COMUNITA' E SVILUPPO DELLA CITTA'	3	100	3	333.000,00 €	333.000,00 €	333.000,00 €	333.000,00 €
30300.02.315302001	INTERESSI DA ALTRI SOGGETTI PER FIN. A MEDIO/LUNGO TERMINE 31530211CZ	PATRIMONIO (15)	PATRIMONIO (15)	6	SERVIZI ALLA COMUNITA' E SVILUPPO DELLA CITTA'	3	300	2	1.830,41 €	1.023,00 €	1.024,00 €	1.026,00 €
30500.99.329599001	CONTRIBUTI PER MATRIMONI CIVILI	UNITA' SEGRETERIA SINDACO (29)	UNITA' SEGRETERIA SINDACO (29)	6	SERVIZI ALLA COMUNITA' E SVILUPPO DELLA CITTA'	3	500	99	10.100,00 €	10.100,00 €	10.100,00 €	10.100,00 €
30500.99.352599002	CONTR. FONDAZIONE CASSA DI RISPARMIO DI RAVENNA PER PROGETTO "PANCHINE DELLA SPERANZA" (VINC.SERV.180)	ANZIANI (52)	ANZIANI (52)	6	SERVIZI ALLA COMUNITA' E SVILUPPO DELLA CITTA'	3	500	99	589,50 €	- €	- €	- €
30500.99.365599001	PROVENTI DA UTILIZZO PER MANIFESTAZIONI DI CARATTERE CULTURALE 36559902CZ	PROGETTAZIONE CULTURALE (65)	PROGETTAZIONE CULTURALE (65)	6	SERVIZI ALLA COMUNITA' E SVILUPPO DELLA CITTA'	3	500	99	11.800,00 €	10.000,00 €	5.000,00 €	5.000,00 €

CAPITOLO	DESCRIZIONE CAPITOLO DI ENTRATA	CDC	CDG	CODICE CDR	DESRIZIONE CDR	T	TIP	CAT	CASSA 2024	PREV 2024	PREV 2025	PREV 2026
30500.99.387599001	RIMBORSI IN ENTRATA DA FINANZIMENTI FONDI EUROPEI (VINC. SERV.122)	POLITICHE COMUNITARIE E FUNDRAISING (87)	POLITICHE COMUNITARIE E FUNDRAISING (87)	6	SERVIZI ALLA COMUNITA' E SVILUPPO DELLA CITTA'	3	500	99	35.740,00 €	35.740,00 €	35.740,00 €	35.740,00 €
30100.02.338102001	RIMBORSO SPESE GENERALI MERCATI STAGIONALI 33810209CA	SVILUPPO ECONOMICO E COMMERCIO (38)	SVILUPPO ECONOMICO E COMMERCIO (38)	6	SERVIZI ALLA COMUNITA' E SVILUPPO DELLA CITTA'	3	100	2	30.000,00 €	30.000,00 €	30.000,00 €	30.000,00 €
30100.02.338102002	RIMBORSO SPESE COMMISSIONE DI VIGILANZA 33810209CB	SVILUPPO ECONOMICO E COMMERCIO (38)	UNITA' EVENTI (43)	6	SERVIZI ALLA COMUNITA' E SVILUPPO DELLA CITTA'	3	100	2	600,00 €	600,00 €	600,00 €	600,00 €
30500.02.353502001	CONTRIB. PRIVATI PROGETTO "S.O.S. CERCO CASA" (VINC. SERV.41) 35350208VZ	DIRITTO ALLA CASA (53)	DIRITTO ALLA CASA (53)	6	SERVIZI ALLA COMUNITA' E SVILUPPO DELLA CITTA'	3	500	2	5.000,00 €	5.000,00 €	5.000,00 €	5.000,00 €
30500.02.338502002	CONCORSO DELLA SOC. MARINA-CERVIA PER STRADE 33850209CZ	SVILUPPO ECONOMICO E COMMERCIO (38)	SVILUPPO ECONOMICO E COMMERCIO (38)	6	SERVIZI ALLA COMUNITA' E SVILUPPO DELLA CITTA'	3	500	2	11.117,56 €	- €	- €	- €
40200.01.415201009	CONTRIBUTI AGLI INVESTIMENTI DA STATO (2018)	PATRIMONIO (15)	50+ LUOGHI DA RIGENERARE. (32)	6	SERVIZI ALLA COMUNITA' E SVILUPPO DELLA CITTA'	4	200	1	187.333,10 €	- €	- €	- €
40200.01.415201021	CONTRIBUTO REGIONALE PER ACQUISTO VEICOLI ELETTRICI (Q.RER) - (2021/2021)	PATRIMONIO (15)	PROGETTAZIONE (28)	6	SERVIZI ALLA COMUNITA' E SVILUPPO DELLA CITTA'	4	200	1	7.047,44 €	- €	- €	- €
40200.01.415201023	CONTRIBUTO PER REALIZZAZIONE NUOVA SEDE DI CERVIA AMBIENTE (Q.RER) - (2022/2022)	PATRIMONIO (15)	PROGETTAZIONE (28)	6	SERVIZI ALLA COMUNITA' E SVILUPPO DELLA CITTA'	4	200	1	414.135,08 €	322.063,77 €	161.031,88 €	- €
40200.01.415201025	CONTRIBUTO PER ADEGUAMENTO SISMICO SCUOLA MEDIA ISTITUTI COMPRENSIVI PALESTRA E SPOGLIATORIO - 1° STRALCIO - PNRR-M4C1I3.3 - CUP E82E20000120005 (Q.STATO) (2022/2022)	PATRIMONIO (15)	PROGETTAZIONE (28)	6	SERVIZI ALLA COMUNITA' E SVILUPPO DELLA CITTA'	4	200	1	185.237,20 €	- €	- €	- €

CAPITOLO	DESCRIZIONE CAPITOLO DI ENTRATA	CDC	CDG	CODICE CDR	DESCRIZIONE CDR	T	TIP	CAT	CASSA 2024	PREV 2024	PREV 2025	PREV 2026
40200.01.415201026	CONTRIBUTO PER RINNOVO DEL CENTRO VISITE DELLE SALINE DI CERVIA - PNC-M1C3I6 - CUP E83D21008510006 - (STATO) (2022/2022)	PATRIMONIO (15)	PROGETTAZIONE (28)	6	SERVIZI ALLA COMUNITA' E SVILUPPO DELLA CITTA'	4	200	1	270.000,00 €	- €	- €	- €
40200.01.415201029	CONTRIBUTO PER MUSEO DEL GOVERNO DELLE ACQUE - PNC-M1C3I6 - CUP E83D21008490006 - (STATO) (2022/2022)	PATRIMONIO (15)	PROGETTAZIONE (28)	6	SERVIZI ALLA COMUNITA' E SVILUPPO DELLA CITTA'	4	200	1	658.000,00 €	400.000,00 €	- €	- €
40200.01.415201030	CONTRIBUTO PER TORRE D'AVVISTAMENTO - PNC-M1C3I6 - CUP E83D21008500006 - (STATO) (2022/2022)	PATRIMONIO (15)	PROGETTAZIONE (28)	6	SERVIZI ALLA COMUNITA' E SVILUPPO DELLA CITTA'	4	200	1	90.000,00 €	- €	- €	- €
40200.01.487201002	ARCA ADRIATICA - CONTRIBUTI AGLI INVESTIMENTI DA STATO - (2019/2019)	POLITICHE COMUNITARIE E FUNDRAISING (87)	TURISMO (40)	6	SERVIZI ALLA COMUNITA' E SVILUPPO DELLA CITTA'	4	200	1	1,70 €	- €	- €	- €
40200.01.487201003	WONDER - CONTRIBUTI AGLI INVESTIMENTI DA STATO - (2020/2020)	POLITICHE COMUNITARIE E FUNDRAISING (87)	POLITICHE COMUNITARIE E FUNDRAISING (87)	6	SERVIZI ALLA COMUNITA' E SVILUPPO DELLA CITTA'	4	200	1	2.169,00 €	- €	- €	- €
40200.01.415201001	CONTRIBUTI DAL MINISTERO DELL'ISTRUZIONE - ISTRUZIONI SCOLASTICHE (MIUR) 41520102CZ	PATRIMONIO (15)	PROGETTAZIONE (28)	6	SERVIZI ALLA COMUNITA' E SVILUPPO DELLA CITTA'	4	200	1	7.212,21 €	- €	- €	- €
40200.01.456201004	CONTRIBUTO AGLI INVESTIMENTI DA MINISTERO DELL'ISTRUZIONE (2018)	SCUOLE ELEMENTARI (56)	PROGETTAZIONE (28)	6	SERVIZI ALLA COMUNITA' E SVILUPPO DELLA CITTA'	4	200	1	11.778,59 €	- €	- €	- €
40200.01.456201009	CONTRIBUTO AGLI INVESTIMENTI PER INTERVENTI SUGLI EDIFICI SCOLASTICI (2019/2019)	SCUOLE ELEMENTARI (56)	PROGETTAZIONE (28)	6	SERVIZI ALLA COMUNITA' E SVILUPPO DELLA CITTA'	4	200	1	3,60 €	- €	- €	- €
40200.01.456201012	CONTRIBUTO PER ADEGUAMENTO SISMICO DELLA SCUOLA ELEMENTARE SPALLICCI A PINARELLA DI CERVIA - CORPO C I^ STRALCIO - PNRR-M2C13.3 - CUP E83H19000250005 (Q.STATO) (2020/2020)	SCUOLE ELEMENTARI (56)	PROGETTAZIONE (28)	6	SERVIZI ALLA COMUNITA' E SVILUPPO DELLA CITTA'	4	200	1	116.100,00 €	- €	- €	- €

CAPITOLO	DESCRIZIONE CAPITOLO DI ENTRATA	CDC	CDG	CODICE CDR	DESRIZIONE CDR	T	TIP	CAT	CASSA 2024	PREV 2024	PREV 2025	PREV 2026
40200.01.456201016	CONTRIBUTO PER EFFICIENTAMENTO ENERGETICO SCUOLE COMUNALI - PNRR-M2C4I2.2 - CUP E81D21000040001 (STATO) (2021/2021)	SCUOLE ELEMENTARI (56)	PROGETTAZIONE (28)	6	SERVIZI ALLA COMUNITA' E SVILUPPO DELLA CITTA'	4	200	1	38.660,36 €	- €	- €	- €
40200.01.456201020	CONTRIBUTO STATALE PER INTERVENTI DI EFFICIENTAMENTO ENERGETICO SUGLI EDIFICI SCOLASTICI (STATO) - (2022/2022)	SCUOLE ELEMENTARI (56)	PROGETTAZIONE (28)	6	SERVIZI ALLA COMUNITA' E SVILUPPO DELLA CITTA'	4	200	1	39.000,00 €	- €	- €	- €
40200.01.456201023	CONTRIBUTO STATALE PER INTERVENTI DI EFFICIENTAMENTO ENERGETICO SCUOLE COMUNALI – SCUOLA PRIMARIA MAZZINI - 1° STRALCIO - PNRR-M2C4I2.2 - CUP E84D23001080001 (STATO) (2023/2023)	SCUOLE ELEMENTARI (56)	PROGETTAZIONE (28)	6	SERVIZI ALLA COMUNITA' E SVILUPPO DELLA CITTA'	4	200	1	39.000,00 €	- €	- €	- €
40200.01.456201026	CONTRIBUTO PER EFFICIENTAMENTO ENERGETICO SCUOLE COMUNALI - (STATO) (2024/2024)	SCUOLE ELEMENTARI (56)	PROGETTAZIONE (28)	6	SERVIZI ALLA COMUNITA' E SVILUPPO DELLA CITTA'	4	200	1	130.000,00 €	130.000,00 €	- €	- €
40200.01.415201002	CONTRIBUTI AGLI INVESTIMENTI DA REGIONI E PROVINCE AUTONOME 41520116CZ	PATRIMONIO (15)	PROGETTAZIONE (28)	6	SERVIZI ALLA COMUNITA' E SVILUPPO DELLA CITTA'	4	200	1	32.586,85 €	- €	- €	- €
40200.01.415201008	CONTRIBUTI AGLI INVESTIMENTI DA REGIONE (2018)	PATRIMONIO (15)	50+ LUOGHI DA RIGENERARE. (32)	6	SERVIZI ALLA COMUNITA' E SVILUPPO DELLA CITTA'	4	200	1	80.285,62 €	- €	- €	- €
40200.01.415201027	CONTRIBUTO STATO PER RIFUNZIONALIZZAZIONE MAGAZZINO DEL SALE DARSENA - 1° STRALCIO FONDO COMPENSAZ. REVISIONE PREZZI L.106/2021 (STATO) (2022/2022)	PATRIMONIO (15)	50+ LUOGHI DA RIGENERARE. (32)	6	SERVIZI ALLA COMUNITA' E SVILUPPO DELLA CITTA'	4	200	1	8.255,10 €	- €	- €	- €
40200.01.415201028	CONTRIBUTO STATO PER RIFUNZIONALIZZAZIONE MAGAZZINO DEL SALE DARSENA - COMPLETAMENTO FONDO COMPENSAZ. REVISIONE PREZZI L.106/2021 (STATO) (2022/2022)	PATRIMONIO (15)	50+ LUOGHI DA RIGENERARE. (32)	6	SERVIZI ALLA COMUNITA' E SVILUPPO DELLA CITTA'	4	200	1	3.589,62 €	- €	- €	- €
40200.01.442201008	CONTRIBUTO PER IL CONSOLIDAMENTO SPONDA SINISTRA DEL PORTOCANALE DI CERVIA PER MESSA IN SICUREZZA VIA PARINI, VIALE ORIANI E VIA MAESTRI D'ASCIA (STATO) - (2023/2023)	PORTO (42)	PROTEZIONE CIVILE - GRANDI OPERE (20)	6	SERVIZI ALLA COMUNITA' E SVILUPPO DELLA CITTA'	4	200	1	1.500.000,00 €	1.500.000,00 €	1.500.000,00 €	- €

CAPITOLO	DESCRIZIONE CAPITOLO DI ENTRATA	CDC	CDG	CODICE CDR	DESRIZIONE CDR	T	TIP	CAT	CASSA 2024	PREV 2024	PREV 2025	PREV 2026
40200.01.442201012	CONTRIBUTO REGIONALE PER INTERVENTI FINALIZZATI ALLA RIDUZIONE DELL'INSABBIAMENTO DEL PORTO DI CERVIA (RER) - (2024/2024)	PORTO (42)	INFRASTRUTTURE E MOBILITA' (71)	6	SERVIZI ALLA COMUNITA' E SVILUPPO DELLA CITTA'	4	200	1	40.000,00 €	40.000,00 €	- €	- €
40200.01.442201013	CONTRIBUTO REGIONALE PER AMMODERNAMENTO SISTEMA DI DIFESA DENOMINATO PARATOIE A VENTOLA (Q.RER) - (2024/2024)	PORTO (42)	PROTEZIONE CIVILE - GRANDI OPERE (20)	6	SERVIZI ALLA COMUNITA' E SVILUPPO DELLA CITTA'	4	200	1	300.000,00 €	300.000,00 €	- €	- €
40200.01.453201007	CONTRIBUTO DA REGIONE PER MANUTENZIONE ALLOGGI ERP (2022/2022)	DIRITTO ALLA CASA (53)	DIRITTO ALLA CASA (53)	6	SERVIZI ALLA COMUNITA' E SVILUPPO DELLA CITTA'	4	200	1	5.992,40 €	- €	- €	- €
40200.01.453201008	CONTRIBUTO DA REGIONE PER MANUTENZIONE ALLOGGI ERP (2023/2023)	DIRITTO ALLA CASA (53)	DIRITTO ALLA CASA (53)	6	SERVIZI ALLA COMUNITA' E SVILUPPO DELLA CITTA'	4	200	1	7.441,62 €	- €	- €	- €
40200.01.461202003	CONTRIBUTO AGLI INVESTIMENTI DA REGIONE PER IMPIANTI SPORTIVI (Q.RER) - (2020/2020)	IMPIANTI SPORTIVI (61)	PROGETTAZIONE (28)	6	SERVIZI ALLA COMUNITA' E SVILUPPO DELLA CITTA'	4	200	1	1.673,48 €	- €	- €	- €
40200.01.461202005	CONTRIBUTO PROG. IN-LUDERE - REALIZZAZ. SKATEPARK (Q.RER) - (2021/2021)	IMPIANTI SPORTIVI (61)	IMPIANTI SPORTIVI (61)	6	SERVIZI ALLA COMUNITA' E SVILUPPO DELLA CITTA'	4	200	1	21.000,00 €	- €	- €	- €
40200.01.461202010	CONTRIBUTO REGIONALE PER RIFACIMENTO MANTO DI COPERTURA PISTA DI ATLETICA VIA CADUTI (Q.RER) – (2024/2024)	IMPIANTI SPORTIVI (61)	PROGETTAZIONE (28)	6	SERVIZI ALLA COMUNITA' E SVILUPPO DELLA CITTA'	4	200	1	595.000,00 €	595.000,00 €	- €	- €
40200.01.461202011	CONTRIBUTO DAL COMUNE DI RAVENNA PER INTERVENTO ADEGUAMENTO CENTRO SPORTIVO SAVIO - 2° STRALCIO (TERZI) - (2024/2025)	IMPIANTI SPORTIVI (61)	PROGETTAZIONE (28)	6	SERVIZI ALLA COMUNITA' E SVILUPPO DELLA CITTA'	4	200	1	- €	- €	250.000,00 €	- €
40200.01.461202012	CONTRIBUTO DAL COMUNE DI RAVENNA PER INTERVENTO ADEGUAMENTO CENTRO SPORTIVO SAVIO - 1° STRALCIO (TERZI.) - (2024/2024)	IMPIANTI SPORTIVI (61)	PROGETTAZIONE (28)	6	SERVIZI ALLA COMUNITA' E SVILUPPO DELLA CITTA'	4	200	1	58.000,00 €	58.000,00 €	- €	- €

CAPITOLO	DESCRIZIONE CAPITOLO DI ENTRATA	CDC	CDG	CODICE CDR	DESRIZIONE CDR	T	TIP	CAT	CASSA 2024	PREV 2024	PREV 2025	PREV 2026
40200.01.468201002	CONTRIBUTO DA REGIONE PER INTERVENTO DI MESSA IN SICUREZZA CANILE COMUNALE - ADEGUAMENTO RECINZIONE (Q.RER) - (2021/2021)	INTERVENTI SANITARI E TUTELA ANIMALI (68)	PROGETTAZIONE (28)	6	SERVIZI ALLA COMUNITA' E SVILUPPO DELLA CITTA'	4	200	1	1,33 €	- €	- €	- €
40200.05.442205002	CONTRIBUTO EUROPEO (CONTR.) - (2023/2023)	PORTO (42)	INFRASTRUTTURE E MOBILITA' (71)	6	SERVIZI ALLA COMUNITA' E SVILUPPO DELLA CITTA'	4	200	5	90.000,00 €	- €	- €	- €
40200.01.454201012	CONTRIBUTO MIC PER ACQUISTO LIBRI (2024/2024)	BIBLIOTECHE (54)	BIBLIOTECHE (54)	6	SERVIZI ALLA COMUNITA' E SVILUPPO DELLA CITTA'	4	200	1	10.000,00 €	10.000,00 €	- €	- €
40200.01.454201013	CONTRIBUTO MIC PER ACQUISTO LIBRI (2024/2025)	BIBLIOTECHE (54)	BIBLIOTECHE (54)	6	SERVIZI ALLA COMUNITA' E SVILUPPO DELLA CITTA'	4	200	1	- €	- €	10.000,00 €	- €
40200.01.454201014	CONTRIBUTO MIC PER ACQUISTO LIBRI (2024/2026)	BIBLIOTECHE (54)	BIBLIOTECHE (54)	6	SERVIZI ALLA COMUNITA' E SVILUPPO DELLA CITTA'	4	200	1	- €	- €	- €	10.000,00 €
40200.05.456205001	FONDI STRUTTURALE EUROPEI PER LA SCUOLA (FESR)	SCUOLE ELEMENTARI (56)	PROGETTAZIONE (28)	6	SERVIZI ALLA COMUNITA' E SVILUPPO DELLA CITTA'	4	200	5	20.095,99 €	- €	- €	- €
40200.05.487205003	WONDER - FONDO EUROPEO DI SVILUPPO REGIONALE (FESR) - (2020/2020)	POLITICHE COMUNITARIE E FUNDRAISING (87)	POLITICHE COMUNITARIE E FUNDRAISING (87)	6	SERVIZI ALLA COMUNITA' E SVILUPPO DELLA CITTA'	4	200	5	12.291,00 €	- €	- €	- €
40200.02.415203008	CONTRIBUTI AGLI INVESTIMENTI DA PRIVATI - PERMUTA/ACQUISIZ.GRATUITA (vinc) (TERZI) - (2024/2024)	PATRIMONIO (15)	URBANISTICA (34)	6	SERVIZI ALLA COMUNITA' E SVILUPPO DELLA CITTA'	4	200	2	27.100,00 €	27.100,00 €	- €	- €
40200.03.415203012	CONTRIBUTO PER AMPLIAMENTO CASA PROTETTA BUSIGNANI - 2° STRALCIO (ASP) - (2024/2025)	PATRIMONIO (15)	PROGETTAZIONE (28)	6	SERVIZI ALLA COMUNITA' E SVILUPPO DELLA CITTA'	4	200	3	- €	- €	4.000.000,00 €	- €

117

CAPITOLO	DESCRIZIONE CAPITOLO DI ENTRATA	CDC	CDG	CODICE CDR	DESRIZIONE CDR	T	TIP	CAT	CASSA 2024	PREV 2024	PREV 2025	PREV 2026
									16.548.744,82 €	14.056.893,19 €	12.030.552,05 €	5.545.661,17 €

CAPITOLO	DESCRIZIONE CAPITOLO DI SPESA	CDC	CDG	CODICE CDR	DESCRIZIONE CDR	M	P	T	MC	CASSA 2024	PREV 2024	PREV 2025	PREV 2026
12031.03.152302001	CANCELLERIA E STAMPATI 15230201CZ	ANZIANI (52)	ECONOMATO-PROVVEDITORATO (08)	6	SERVIZI ALLA COMUNITA' E SVILUPPO DELLA CITTA'	12	3	1	3	247,95 €	247,95 €	253,65 €	258,72 €
12031.03.152302003	ALTRI BENI E MATERIALI DI CONSUMO 15230299CZ	ANZIANI (52)	ANZIANI (52)	6	SERVIZI ALLA COMUNITA' E SVILUPPO DELLA CITTA'	12	3	1	3	1.062,72 €	1.012,70 €	1.035,99 €	1.056,71 €
12031.03.152302004	ALTRI BENI E MATERIALI DI CONSUMO PER PROGETTO "PANCHINE DELLA SPERANZA" (VINC.SERV.180)	ANZIANI (52)	ANZIANI (52)	6	SERVIZI ALLA COMUNITA' E SVILUPPO DELLA CITTA'	12	3	1	3	589,50 €	-€	-€	-€
12031.03.152310001	TELEFONIA FISSA 15231001CZ	ANZIANI (52)	INFORMATICA (10)	6	SERVIZI ALLA COMUNITA' E SVILUPPO DELLA CITTA'	12	3	1	3	2.319,71 €	1.950,00 €	1.950,00 €	1.950,00 €
12031.03.152310002	ENERGIA ELETTRICA 15231004CZ	ANZIANI (52)	ECONOMATO-PROVVEDITORATO (08)	6	SERVIZI ALLA COMUNITA' E SVILUPPO DELLA CITTA'	12	3	1	3	61.016,52 €	57.564,00 €	58.887,98 €	60.065,74 €
12031.03.152310003	ACQUA 15231005CZ	ANZIANI (52)	ECONOMATO-PROVVEDITORATO (08)	6	SERVIZI ALLA COMUNITA' E SVILUPPO DELLA CITTA'	12	3	1	3	9.425,94 €	8.528,00 €	8.724,14 €	8.898,62 €
12031.03.152310004	GAS 15231006CA	ANZIANI (52)	ECONOMATO-PROVVEDITORATO (08)	6	SERVIZI ALLA COMUNITA' E SVILUPPO DELLA CITTA'	12	3	1	3	12.002,76 €	10.660,00 €	10.905,18 €	11.123,28 €
12031.03.152325001	ALTRI SERVIZI 15232599CZ	ANZIANI (52)	ANZIANI (52)	6	SERVIZI ALLA COMUNITA' E SVILUPPO DELLA CITTA'	12	3	1	3	1.600,05 €	1.599,00 €	1.635,78 €	1.668,50 €
12031.03.152325003	SERVIZI DIVERSI X PROCESSI PARTECIPATIVI (VINC. SERV.89)	ANZIANI (52)	ANZIANI (52)	6	SERVIZI ALLA COMUNITA' E SVILUPPO DELLA CITTA'	12	3	1	3	-€	-€	-€	-€
12031.04.152402001	GESTIONE ASSOCIATA: TRASFERIMENTI SU AMBITO ANZIANI 15240203CZ	ANZIANI (52)	ANZIANI (52)	6	SERVIZI ALLA COMUNITA' E SVILUPPO DELLA CITTA'	12	3	1	4	303.595,00 €	232.150,00 €	232.150,00 €	232.150,00 €
12011.02.145215001	IMPOSTE E TASSE 14521599CZ	ASILI NIDO (45)	ASILI NIDO (45)	6	SERVIZI ALLA COMUNITA' E SVILUPPO DELLA CITTA'	12	1	1	2	1.374,10 €	1.225,00 €	1.225,00 €	1.225,00 €
12011.03.145302001	CANCELLERIA E STAMPATI 14530201CZ	ASILI NIDO (45)	ECONOMATO-PROVVEDITORATO (08)	6	SERVIZI ALLA COMUNITA' E SVILUPPO DELLA CITTA'	12	1	1	3	247,95 €	247,95 €	253,65 €	258,72 €
12011.03.145302003	VESTIARIO 14530204CZ	ASILI NIDO (45)	ECONOMATO-PROVVEDITORATO (08)	6	SERVIZI ALLA COMUNITA' E SVILUPPO DELLA CITTA'	12	1	1	3	1.519,52 €	1.387,93 €	1.419,85 €	1.448,25 €
12011.03.145302005	ALTRI BENI E MATERIALI DI CONSUMO 14530299CB	ASILI NIDO (45)	ASILI NIDO (45)	6	SERVIZI ALLA COMUNITA' E	12	1	1	3	5.252,07 €	4.264,00 €	4.362,07 €	4.449,31 €

CAPITOLO	DESCRIZIONE CAPITOLO DI SPESA	CDC	CDG	CODICE CDR	DESCRIZIONE CDR	M	P	T	MC	CASSA 2024	PREV 2024	PREV 2025	PREV 2026
					SVILUPPO DELLA CITTA'								
12011.03.145302007	ACQUISTI L.R. 1/2000 (VINC. SERV.53)	ASILI NIDO (45)	ASILI NIDO (45)	6	SERVIZI ALLA COMUNITA' E SVILUPPO DELLA CITTA'	12	1	1	3	14.000,00 €	14.000,00 €	14.000,00 €	14.000,00 €
12011.03.145302009	ACQUISTI DIVERSI L. 107/2015 (VINC. SERV. 150)	ASILI NIDO (45)	ASILI NIDO (45)	6	SERVIZI ALLA COMUNITA' E SVILUPPO DELLA CITTA'	12	1	1	3	12.714,60 €	10.500,00 €	10.500,00 €	10.500,00 €
12011.03.145305001	ACQUISTI PRODOTTI DIVERSI L.R. 1/2000 14530501CZ	ASILI NIDO (45)	ASILI NIDO (45)	6	SERVIZI ALLA COMUNITA' E SVILUPPO DELLA CITTA'	12	1	1	3	10.908,75 €	10.409,49 €	10.648,91 €	10.861,89 €
12011.03.145310001	TELEFONIA FISSA 14531001CZ	ASILI NIDO (45)	INFORMATICA (10)	6	SERVIZI ALLA COMUNITA' E SVILUPPO DELLA CITTA'	12	1	1	3	83,43 €	-€	-€	-€
12011.03.145310002	ENERGIA ELETTRICA 14531004CZ	ASILI NIDO (45)	ECONOMATO-PROVVEDITORATO (08)	6	SERVIZI ALLA COMUNITA' E SVILUPPO DELLA CITTA'	12	1	1	3	16.939,31 €	14.071,20 €	14.394,84 €	14.682,74 €
12011.03.145310003	ACQUA 14531005CZ	ASILI NIDO (45)	ECONOMATO-PROVVEDITORATO (08)	6	SERVIZI ALLA COMUNITA' E SVILUPPO DELLA CITTA'	12	1	1	3	7.554,15 €	6.396,00 €	6.543,11 €	6.673,97 €
12011.03.145318001	ALTRI SERVIZI AUSILIARI 14531899CA	ASILI NIDO (45)	ASILI NIDO (45)	6	SERVIZI ALLA COMUNITA' E SVILUPPO DELLA CITTA'	12	1	1	3	66.047,67 €	58.630,00 €	59.978,49 €	61.178,06 €
12011.03.145318002	SERVIZI AUSILIARI ASILO NIDO (IVA) 14531899CB	ASILI NIDO (45)	ASILI NIDO (45)	6	SERVIZI ALLA COMUNITA' E SVILUPPO DELLA CITTA'	12	1	1	3	253.666,95 €	234.641,14 €	240.037,89 €	244.838,65 €
12011.03.145319001	SERVIZI TRASPORTO PASTI E SUPPORTO ASILO NIDO (IVA) 14531902CZ	ASILI NIDO (45)	ASILI NIDO (45)	6	SERVIZI ALLA COMUNITA' E SVILUPPO DELLA CITTA'	12	1	1	3	85.406,24 €	76.752,00 €	78.517,30 €	80.087,65 €
12011.03.145320002	SERVIZI ASSISTENZIALI EDUCATIVI ASILO NIDO 14532010CG	ASILI NIDO (45)	ASILI NIDO (45)	6	SERVIZI ALLA COMUNITA' E SVILUPPO DELLA CITTA'	12	1	1	3	276.323,68 €	260.335,48 €	266.323,19 €	271.649,65 €
12011.03.145322001	SERVIZIO DI RISCOSSIONE RETTE ASILO NIDO (IVA) 14532201CZ	ASILI NIDO (45)	ASILI NIDO (45)	6	SERVIZI ALLA COMUNITA' E SVILUPPO DELLA CITTA'	12	1	1	3	1.769,40 €	959,40 €	981,47 €	1.001,10 €
12011.03.145325003	ALTRI SERVIZI DIVERSI (IVA) (VINC. SERV.53)	ASILI NIDO (45)	ASILI NIDO (45)	6	SERVIZI ALLA COMUNITA' E SVILUPPO DELLA CITTA'	12	1	1	3	81.307,77 €	81.000,00 €	81.000,00 €	81.000,00 €
12011.03.145325006	ALTRI SERVIZI DIVERSI L. 107/2015 (VINC. SERV. 150)	ASILI NIDO (45)	ASILI NIDO (45)	6	SERVIZI ALLA COMUNITA' E SVILUPPO DELLA CITTA'	12	1	1	3	139.000,00 €	139.000,00 €	139.000,00 €	139.000,00 €

CAPITOLO	DESCRIZIONE CAPITOLO DI SPESA	CDC	CDG	CODICE CDR	DESCRIZIONE CDR	M	P	T	MC	CASSA 2024	PREV 2024	PREV 2025	PREV 2026
12011.04.145409002	RIMBORSI UTENTI NIDO PROGETTO "AL NIDO CON REGIONE" (VINC. SERV.95)	ASILI NIDO (45)	ASILI NIDO (45)	6	SERVIZI ALLA COMUNITA' E SVILUPPO DELLA CITTA'	12	1	1	4	87.400,04 €	72.600,00 €	52.600,00 €	52.600,00 €
12011.04.145412001	TRASFERIMENTI 14541299CA	ASILI NIDO (45)	ASILI NIDO (45)	6	SERVIZI ALLA COMUNITA' E SVILUPPO DELLA CITTA'	12	1	1	4	6.500,00 €	5.000,00 €	5.000,00 €	5.000,00 €
12011.04.145412004	TRASFERIMENTI A NIDI PRIVATI (VINC. SERV.53)	ASILI NIDO (45)	ASILI NIDO (45)	6	SERVIZI ALLA COMUNITA' E SVILUPPO DELLA CITTA'	12	1	1	4	14.000,00 €	14.000,00 €	14.000,00 €	14.000,00 €
12011.04.145412006	CONTRIBUTI GESTIONE NIDI PRIVATI L. 107/2015 (VINC. SERV. 150)	ASILI NIDO (45)	ASILI NIDO (45)	6	SERVIZI ALLA COMUNITA' E SVILUPPO DELLA CITTA'	12	1	1	4	7.000,00 €	7.000,00 €	7.000,00 €	7.000,00 €
05021.03.167310001	TELEFONIA MOBILE 16731002CZ	ASSOCIAZIONISMO E VOLONTARIATO (67)	INFORMATICA (10)	6	SERVIZI ALLA COMUNITA' E SVILUPPO DELLA CITTA'	5	2	1	3	30,00 €	-€	-€	-€
05021.03.167310002	ACQUA 16731005CZ	ASSOCIAZIONISMO E VOLONTARIATO (67)	ECONOMATO-PROVVEDITORATO (08)	6	SERVIZI ALLA COMUNITA' E SVILUPPO DELLA CITTA'	5	2	1	3	62,71 €	53,30 €	54,53 €	55,62 €
05021.03.167325001	ALTRI SERVIZI 16732599CZ	ASSOCIAZIONISMO E VOLONTARIATO (67)	ASSOCIAZIONISMO E VOLONTARIATO (67)	6	SERVIZI ALLA COMUNITA' E SVILUPPO DELLA CITTA'	5	2	1	3	-€	-€	-€	-€
05021.04.167413001	TRASFERIMENTI CONSULTA VOLONTARIATO 16741301CA	ASSOCIAZIONISMO E VOLONTARIATO (67)	ASSOCIAZIONISMO E VOLONTARIATO (67)	6	SERVIZI ALLA COMUNITA' E SVILUPPO DELLA CITTA'	5	2	1	4	4.000,00 €	4.000,00 €	4.000,00 €	4.000,00 €
05021.04.167413003	TRASFERIMENTI VOLONTARI SINGOLI 16741301CC	ASSOCIAZIONISMO E VOLONTARIATO (67)	ASSOCIAZIONISMO E VOLONTARIATO (67)	6	SERVIZI ALLA COMUNITA' E SVILUPPO DELLA CITTA'	5	2	1	4	450,00 €	-€	-€	-€
05021.03.154301001	TESTI 15430102CZ	BIBLIOTECHE (54)	BIBLIOTECHE (54)	6	SERVIZI ALLA COMUNITA' E SVILUPPO DELLA CITTA'	5	2	1	3	7.057,66 €	6.342,70 €	6.488,58 €	6.618,35 €
05021.03.154302001	CANCELLERIA E STAMPATI 15430201CZ	BIBLIOTECHE (54)	ECONOMATO-PROVVEDITORATO (08)	6	SERVIZI ALLA COMUNITA' E SVILUPPO DELLA CITTA'	5	2	1	3	808,64 €	808,64 €	827,24 €	843,78 €
05021.03.154310001	TELEFONIA FISSA 15431001CZ	BIBLIOTECHE (54)	INFORMATICA (10)	6	SERVIZI ALLA COMUNITA' E SVILUPPO DELLA CITTA'	5	2	1	3	177,27 €	130,00 €	130,00 €	130,00 €
05021.03.154310002	TELEFONIA MOBILE 15431002CZ	BIBLIOTECHE (54)	INFORMATICA (10)	6	SERVIZI ALLA COMUNITA' E SVILUPPO DELLA CITTA'	5	2	1	3	125,28 €	100,00 €	100,00 €	100,00 €
05021.03.154310003	ENERGIA ELETTRICA 15431004CZ	BIBLIOTECHE (54)	ECONOMATO-PROVVEDITORATO (08)	6	SERVIZI ALLA COMUNITA' E SVILUPPO DELLA CITTA'	5	2	1	3	25.018,02 €	21.320,00 €	21.810,36 €	22.246,57 €

CAPITOLO	DESCRIZIONE CAPITOLO DI SPESA	CDC	CDG	CODICE CDR	DESCRIZIONE CDR	M	P	T	MC	CASSA 2024	PREV 2024	PREV 2025	PREV 2026
					SVILUPPO DELLA CITTA'								
05021.03.154310004	ACQUA 15431005CZ	BIBLIOTECHE (54)	ECONOMATO-PROVVEDITORATO (08)	6	SERVIZI ALLA COMUNITA' E SVILUPPO DELLA CITTA'	5	2	1	3	1.312,65 €	1.066,00 €	1.090,52 €	1.112,33 €
05021.03.154314001	MANUTENZIONE ORD. MEZZI TRASPORTO 15431401CB	BIBLIOTECHE (54)	BIBLIOTECHE (54)	6	SERVIZI ALLA COMUNITA' E SVILUPPO DELLA CITTA'	5	2	1	3	3.469,83 €	3.469,83 €	3.549,63 €	3.620,62 €
05021.03.154318001	PULIZIE 15431802CB	BIBLIOTECHE (54)	ECONOMATO-PROVVEDITORATO (08)	6	SERVIZI ALLA COMUNITA' E SVILUPPO DELLA CITTA'	5	2	1	3	11.549,35 €	10.558,85 €	10.801,70 €	11.017,73 €
05021.03.154325001	QUOTE DI ASSOCIAZIONI 15432503CZ	BIBLIOTECHE (54)	BIBLIOTECHE (54)	6	SERVIZI ALLA COMUNITA' E SVILUPPO DELLA CITTA'	5	2	1	3	197,21 €	197,21 €	201,75 €	205,79 €
05021.03.154325004	ART-BONUS: SP. PER PROGETTI RELATIVI ALLA BIBLIOTECA L. 106/2014 (VINC. SERV.36)	BIBLIOTECHE (54)	BIBLIOTECHE (54)	6	SERVIZI ALLA COMUNITA' E SVILUPPO DELLA CITTA'	5	2	1	3	-€	-€	-€	-€
05021.03.154325007	SERVIZI DIVERSI X PIANO BIBLIOTECARIO (VINC. SERV.79)	BIBLIOTECHE (54)	BIBLIOTECHE (54)	6	SERVIZI ALLA COMUNITA' E SVILUPPO DELLA CITTA'	5	2	1	3	20.000,00 €	20.000,00 €	20.000,00 €	20.000,00 €
05021.04.154413001	CONTRIBUTI A ISTITUZIONI SOCIALI PRIVATE (PIANO BIBLIOTECARIO) (VINC. SERV. 79)	BIBLIOTECHE (54)	BIBLIOTECHE (54)	6	SERVIZI ALLA COMUNITA' E SVILUPPO DELLA CITTA'	5	2	1	4	112,14 €	-€	-€	-€
05022.02.254211031	ACQUISTO LIBRI, MULTIMEDIALI E PERIODICI PER LA BIBLIOTECA (OOUU) - (2022/2024)	BIBLIOTECHE (54)	BIBLIOTECHE (54)	6	SERVIZI ALLA COMUNITA' E SVILUPPO DELLA CITTA'	5	2	2	2	-€	-€	-€	-€
05022.02.254211035	ACQUISTO LIBRI, MULTIMEDIALI E PERIODICI PER LA BIBLIOTECA (OOUU) - (2023/2024)	BIBLIOTECHE (54)	BIBLIOTECHE (54)	6	SERVIZI ALLA COMUNITA' E SVILUPPO DELLA CITTA'	5	2	2	2	-€	-€	-€	-€
05022.02.254211036	ACQUISTO LIBRI, MULTIMEDIALI E PERIODICI PER LA BIBLIOTECA (OOUU) - (2023/2025)	BIBLIOTECHE (54)	BIBLIOTECHE (54)	6	SERVIZI ALLA COMUNITA' E SVILUPPO DELLA CITTA'	5	2	2	2	-€	-€	-€	-€
05022.02.254211038	ACQUISTO LIBRI, MULTIMEDIALI E PERIODICI PER LA BIBLIOTECA (STATO) - (2024/2024)	BIBLIOTECHE (54)	BIBLIOTECHE (54)	6	SERVIZI ALLA COMUNITA' E SVILUPPO DELLA CITTA'	5	2	2	2	10.000,00 €	10.000,00 €	-€	-€
05022.02.254211039	ACQUISTO LIBRI, MULTIMEDIALI E PERIODICI PER LA BIBLIOTECA (OOUU) - (2024/2024)	BIBLIOTECHE (54)	BIBLIOTECHE (54)	6	SERVIZI ALLA COMUNITA' E SVILUPPO DELLA CITTA'	5	2	2	2	10.000,00 €	10.000,00 €	-€	-€
05022.02.254211040	ACQUISTO LIBRI, MULTIMEDIALI E PERIODICI PER LA BIBLIOTECA (OOUU) - (2024/2025)	BIBLIOTECHE (54)	BIBLIOTECHE (54)	6	SERVIZI ALLA COMUNITA' E SVILUPPO DELLA CITTA'	5	2	2	2	-€	-€	10.000,00 €	-€

CAPITOLO	DESCRIZIONE CAPITOLO DI SPESA	CDC	CDG	CODICE CDR	DESCRIZIONE CDR	M	P	T	MC	CASSA 2024	PREV 2024	PREV 2025	PREV 2026
05022.02.254211041	ACQUISTO LIBRI, MULTIMEDIALI E PERIODICI PER LA BIBLIOTECA (STATO) - (2024/2025)	BIBLIOTECHE (54)	BIBLIOTECHE (54)	6	SERVIZI ALLA COMUNITA' E SVILUPPO DELLA CITTA'	5	2	2	2	-€	-€	10.000,00 €	-€
05022.02.254211042	ACQUISTO LIBRI, MULTIMEDIALI E PERIODICI PER LA BIBLIOTECA (STATO) - (2024/2026)	BIBLIOTECHE (54)	BIBLIOTECHE (54)	6	SERVIZI ALLA COMUNITA' E SVILUPPO DELLA CITTA'	5	2	2	2	-€	-€	-€	10.000,00 €
01111.01.175101001	STIPENDI PERSONALE TI 17510102CZ	CERVIA INFORMA (75)	RISORSE UMANE (13)	6	SERVIZI ALLA COMUNITA' E SVILUPPO DELLA CITTA'	1	11	1	1	173.300,19 €	170.767,24 €	170.767,24 €	170.767,24 €
01111.01.175101004	ALTRI COMPENSI TI FONDO (ESCLUSO MISSIONI) 17510104CZ	CERVIA INFORMA (75)	RISORSE UMANE (13)	6	SERVIZI ALLA COMUNITA' E SVILUPPO DELLA CITTA'	1	11	1	1	16.293,28 €	16.212,87 €	16.212,87 €	16.212,87 €
01111.01.175101006	STIPENDI PERSONALE TD 17510106CZ	CERVIA INFORMA (75)	RISORSE UMANE (13)	6	SERVIZI ALLA COMUNITA' E SVILUPPO DELLA CITTA'	1	11	1	1	34.664,56 €	31.239,40 €	31.239,40 €	31.239,40 €
01111.01.175101007	ALTRI COMPENSI TD FONDO (ESCLUSO MISSIONI) 17510108CZ	CERVIA INFORMA (75)	RISORSE UMANE (13)	6	SERVIZI ALLA COMUNITA' E SVILUPPO DELLA CITTA'	1	11	1	1	814,12 €	663,36 €	663,36 €	663,36 €
01111.01.175103001	CONTRIBUTI OBBLIGATORI PERSONALE - FONDO DIP 17510301CA	CERVIA INFORMA (75)	RISORSE UMANE (13)	6	SERVIZI ALLA COMUNITA' E SVILUPPO DELLA CITTA'	1	11	1	1	4.242,57 €	4.223,43 €	4.223,43 €	4.223,43 €
01111.01.175103002	CONTRIBUTI OBBLIGATORI PERSONALE 17510301CB	CERVIA INFORMA (75)	RISORSE UMANE (13)	6	SERVIZI ALLA COMUNITA' E SVILUPPO DELLA CITTA'	1	11	1	1	53.803,16 €	52.442,31 €	52.442,31 €	52.442,31 €
01111.01.175103005	CONTRIBUTI PREV. COMPLEMENTARE 17510302CZ	CERVIA INFORMA (75)	RISORSE UMANE (13)	6	SERVIZI ALLA COMUNITA' E SVILUPPO DELLA CITTA'	1	11	1	1	600,00 €	600,00 €	600,00 €	600,00 €
01111.01.175103006	CONTRIBUTI INDENNITA' FINE RAPP. - FONDO DIP 17510303CA	CERVIA INFORMA (75)	RISORSE UMANE (13)	6	SERVIZI ALLA COMUNITA' E SVILUPPO DELLA CITTA'	1	11	1	1	138,09 €	136,66 €	136,66 €	136,66 €
01111.01.175103007	CONTRIBUTI INDENNITA' FINE RAPP. 17510303CZ	CERVIA INFORMA (75)	RISORSE UMANE (13)	6	SERVIZI ALLA COMUNITA' E SVILUPPO DELLA CITTA'	1	11	1	1	9.989,38 €	9.658,38 €	9.658,38 €	9.658,38 €
01111.01.175104001	ASSEGNI FAMILIARI 17510401CZ	CERVIA INFORMA (75)	RISORSE UMANE (13)	6	SERVIZI ALLA COMUNITA' E SVILUPPO DELLA CITTA'	1	11	1	1	-€	-€	-€	-€
01111.02.175201001	IRAP 17520101CZ	CERVIA INFORMA (75)	RISORSE UMANE (13)	6	SERVIZI ALLA COMUNITA' E SVILUPPO DELLA CITTA'	1	11	1	2	17.338,19 €	16.886,68 €	16.886,68 €	16.886,68 €
01111.03.175301001	TESTI 17530102CZ	CERVIA INFORMA (75)	CERVIA INFORMA (75)	6	SERVIZI ALLA COMUNITA' E	1	11	1	3	74,62 €	74,62 €	76,34 €	77,87 €

CAPITOLO	DESCRIZIONE CAPITOLO DI SPESA	CDC	CDG	CODICE CDR	DESCRIZIONE CDR	M	P	T	MC	CASSA 2024	PREV 2024	PREV 2025	PREV 2026
					SVILUPPO DELLA CITTA'								
01111.03.175302001	CANCELLERIA E STAMPATI 17530201CA	CERVIA INFORMA (75)	ECONOMATO-PROVVEDITORATO (08)	6	SERVIZI ALLA COMUNITA' E SVILUPPO DELLA CITTA'	1	11	1	3	94,83 €	94,83 €	97,01 €	98,95 €
01111.03.175302003	ACQUISTI DIVERSI 17530299CZ	CERVIA INFORMA (75)	CERVIA INFORMA (75)	6	SERVIZI ALLA COMUNITA' E SVILUPPO DELLA CITTA'	1	11	1	3	410,41 €	410,41 €	419,85 €	428,25 €
01111.03.175310001	TELEFONIA FISSA 17531001CZ	CERVIA INFORMA (75)	INFORMATICA (10)	6	SERVIZI ALLA COMUNITA' E SVILUPPO DELLA CITTA'	1	11	1	3	169,22 €	120,00 €	120,00 €	120,00 €
01111.03.175310002	ENERGIA ELETTRICA 17531004CZ	CERVIA INFORMA (75)	ECONOMATO-PROVVEDITORATO (08)	6	SERVIZI ALLA COMUNITA' E SVILUPPO DELLA CITTA'	1	11	1	3	16.878,65 €	15.563,60 €	15.921,56 €	16.239,99 €
01111.03.175310003	ACQUA 17531005CZ	CERVIA INFORMA (75)	ECONOMATO-PROVVEDITORATO (08)	6	SERVIZI ALLA COMUNITA' E SVILUPPO DELLA CITTA'	1	11	1	3	339,89 €	319,80 €	327,16 €	333,70 €
01111.03.175320001	SERVIZI DIVERSI 17532099CZ	CERVIA INFORMA (75)	CERVIA INFORMA (75)	6	SERVIZI ALLA COMUNITA' E SVILUPPO DELLA CITTA'	1	11	1	3	4.264,00 €	4.264,00 €	4.362,07 €	4.449,31 €
01011.03.102302001	CANCELLERIA E STAMPATI 10230201CZ	COMUNICAZIONE - STAMPA (02)	ECONOMATO-PROVVEDITORATO (08)	6	SERVIZI ALLA COMUNITA' E SVILUPPO DELLA CITTA'	1	1	1	3	630,26 €	630,26 €	644,76 €	657,66 €
01011.03.101307009	SERVIZI DIVERSI 10130799CB	CONSIGLI DI ZONA (03)	CONSIGLI DI ZONA (03)	6	SERVIZI ALLA COMUNITA' E SVILUPPO DELLA CITTA'	1	1	1	3	82,50 €	-€	-€	-€
01051.01.172101001	STIPENDI PERSONALE TI 17210102CZ	DEMANIO (72)	RISORSE UMANE (13)	6	SERVIZI ALLA COMUNITA' E SVILUPPO DELLA CITTA'	1	5	1	1	53.872,27 €	51.636,66 €	51.636,66 €	51.636,66 €
01051.01.172101003	ALTRI COMPENSI TI FONDO (ESCLUSO MISSIONI) 17210104CZ	DEMANIO (72)	RISORSE UMANE (13)	6	SERVIZI ALLA COMUNITA' E SVILUPPO DELLA CITTA'	1	5	1	1	2.457,17 €	2.457,17 €	2.457,17 €	2.457,17 €
01051.01.172103001	CONTRIBUTI OBBLIGATORI PERSONALE - FONDO DIP 17210301CA	DEMANIO (72)	RISORSE UMANE (13)	6	SERVIZI ALLA COMUNITA' E SVILUPPO DELLA CITTA'	1	5	1	1	807,07 €	784,99 €	784,99 €	784,99 €
01051.01.172103002	CONTRIBUTI OBBLIGATORI PERSONALE 17210301CB	DEMANIO (72)	RISORSE UMANE (13)	6	SERVIZI ALLA COMUNITA' E SVILUPPO DELLA CITTA'	1	5	1	1	12.352,98 €	11.810,04 €	11.810,04 €	11.810,04 €
01051.01.172103005	CONTRIBUTI PREV. COMPLEMENTARE 17210302CZ	DEMANIO (72)	RISORSE UMANE (13)	6	SERVIZI ALLA COMUNITA' E SVILUPPO DELLA CITTA'	1	5	1	1	600,00 €	600,00 €	600,00 €	600,00 €

CAPITOLO	DESCRIZIONE CAPITOLO DI SPESA	CDC	CDG	CODICE CDR	DESCRIZIONE CDR	M	P	T	MC	CASSA 2024	PREV 2024	PREV 2025	PREV 2026
01051.01.172103006	CONTRIBUTI INDENNITA' FINE RAPP. 17210303CZ	DEMANIO (72)	RISORSE UMANE (13)	6	SERVIZI ALLA COMUNITA' E SVILUPPO DELLA CITTA'	1	5	1	1	2.542,00 €	2.542,00 €	2.542,00 €	2.542,00 €
01051.01.172103007	CONTRIBUTI INDENNITA' FINE RAPP. - FONDO DIP.	DEMANIO (72)	RISORSE UMANE (13)	6	SERVIZI ALLA COMUNITA' E SVILUPPO DELLA CITTA'	1	5	1	1	80,36 €	75,00 €	75,00 €	75,00 €
01051.02.172201001	IRAP 17220101CZ	DEMANIO (72)	RISORSE UMANE (13)	6	SERVIZI ALLA COMUNITA' E SVILUPPO DELLA CITTA'	1	5	1	2	5.271,03 €	5.069,24 €	5.069,24 €	5.069,24 €
01051.02.172201004	IRAP	DEMANIO (72)	DEMANIO (72)	6	SERVIZI ALLA COMUNITA' E SVILUPPO DELLA CITTA'	1	5	1	2	100,00 €	100,00 €	100,00 €	100,00 €
01051.02.172215001	IMPOSTE E TASSE	DEMANIO (72)	DEMANIO (72)	6	SERVIZI ALLA COMUNITA' E SVILUPPO DELLA CITTA'	1	5	1	2	649,50 €	600,00 €	600,00 €	600,00 €
01051.03.172302001	CANCELLERIA E STAMPATI 17230201CZ	DEMANIO (72)	ECONOMATO-PROVVEDITORATO (08)	6	SERVIZI ALLA COMUNITA' E SVILUPPO DELLA CITTA'	1	5	1	3	123,98 €	123,98 €	126,83 €	129,37 €
01051.03.172310002	ENERGIA ELETTRICA 17231004CZ	DEMANIO (72)	ECONOMATO-PROVVEDITORATO (08)	6	SERVIZI ALLA COMUNITA' E SVILUPPO DELLA CITTA'	1	5	1	3	1.067,61 €	852,80 €	872,42 €	889,87 €
01051.03.172310003	ACQUA 17231005CZ	DEMANIO (72)	ECONOMATO-PROVVEDITORATO (08)	6	SERVIZI ALLA COMUNITA' E SVILUPPO DELLA CITTA'	1	5	1	3	2.508,22 €	2.132,00 €	2.181,04 €	2.224,66 €
01051.03.172312001	LOCAZIONE DI BENI IMMOBILI (CANONI DEMANIALI) 17231201CZ	DEMANIO (72)	DEMANIO (72)	6	SERVIZI ALLA COMUNITA' E SVILUPPO DELLA CITTA'	1	5	1	3	18.120,82 €	16.000,00 €	16.368,00 €	16.695,36 €
01051.03.172314005	MANUTENZIONE ORD. BENI IMMOBILI (VINC. PARCH. SERV.137)	DEMANIO (72)	VIABILITA' (76)	6	SERVIZI ALLA COMUNITA' E SVILUPPO DELLA CITTA'	1	5	1	3	37.486,09 €	28.800,00 €	28.800,00 €	28.800,00 €
01051.03.172315002	INCARICHI (ASSISTENZA ALLA BALNEAZIONE) - (VINC. SERV.56)	DEMANIO (72)	DEMANIO (72)	6	SERVIZI ALLA COMUNITA' E SVILUPPO DELLA CITTA'	1	5	1	3	253.105,30 €	145.000,00 €	190.000,00 €	190.000,00 €
01051.03.172325004	ALTRI SERVIZI DIVERSI (VINC. IMP.SOGG. SERV.56)	DEMANIO (72)	DEMANIO (72)	6	SERVIZI ALLA COMUNITA' E SVILUPPO DELLA CITTA'	1	5	1	3	-€	45.000,00 €	-€	-€
01051.03.172315003	CONSULENZE E INCARICHI 17231501KA	DEMANIO (72)	DEMANIO (72)	6	SERVIZI ALLA COMUNITA' E SVILUPPO DELLA CITTA'	1	5	1	3	600,00 €	-€	-€	-€
01051.03.172321001	PUBBLICAZIONE BANDI DI GARA	DEMANIO (72)	DEMANIO (72)	6	SERVIZI ALLA COMUNITA' E SVILUPPO DELLA CITTA'	1	5	1	3	10.000,00 €	10.000,00 €	4.362,07 €	4.449,31 €

CAPITOLO	DESCRIZIONE CAPITOLO DI SPESA	CDC	CDG	CODICE CDR	DESCRIZIONE CDR	M	P	T	MC	CASSA 2024	PREV 2024	PREV 2025	PREV 2026
					SVILUPPO DELLA CITTA'								
01051.03.172325001	ALTRI SERVIZI DIVERSI 17232599CZ	DEMANIO (72)	DEMANIO (72)	6	SERVIZI ALLA COMUNITA' E SVILUPPO DELLA CITTA'	1	5	1	3	45.828,65 €	37.310,00 €	38.168,13 €	38.931,49 €
01051.03.172325003	SERVIZI PER LA SICUREZZA NELLE SPIAGGE LIBERE (VINC. 272102001)	DEMANIO (72)	DEMANIO (72)	6	SERVIZI ALLA COMUNITA' E SVILUPPO DELLA CITTA'	1	5	1	3	-€	-€	-€	-€
01051.04.172402003	TRASFERIMENTI CORRENTI A REGIONI (VINC. SERV.4)	DEMANIO (72)	DEMANIO (72)	6	SERVIZI ALLA COMUNITA' E SVILUPPO DELLA CITTA'	1	5	1	4	17.514,57 €	17.000,00 €	17.000,00 €	17.000,00 €
08022.02.253203003	CENTRO SERVIZI VIALE ABRUZZI: RETI TECNOLOGICHE A SERVIZIO DELLA STRUTTURA 25320317PC	DIRITTO ALLA CASA (53)	DIRITTO ALLA CASA (53)	6	SERVIZI ALLA COMUNITA' E SVILUPPO DELLA CITTA'	8	2	2	2	6.000,00 €	-€	-€	-€
08022.02.253203007	CENTRO SERVIZI VIALE ABRUZZI: INTEGRAZIONE IMPIANTO DI CONDIZIONAMENTO SPAZI DESTINATI A COMUNITA' ALLOGGI (AVANZO) - (2021/2021)	DIRITTO ALLA CASA (53)	DIRITTO ALLA CASA (53)	6	SERVIZI ALLA COMUNITA' E SVILUPPO DELLA CITTA'	8	2	2	2	156,91 €	-€	-€	-€
12061.03.153302001	ACQUISTI DIVERSI 15330211CZ	DIRITTO ALLA CASA (53)	DIRITTO ALLA CASA (53)	6	SERVIZI ALLA COMUNITA' E SVILUPPO DELLA CITTA'	12	6	1	3	273,20 €	213,20 €	218,10 €	222,46 €
12061.03.153310001	ENERGIA ELETTRICA 15331004CZ	DIRITTO ALLA CASA (53)	ECONOMATO-PROVVEDITORATO (08)	6	SERVIZI ALLA COMUNITA' E SVILUPPO DELLA CITTA'	12	6	1	3	3.909,71 €	3.411,20 €	3.489,66 €	3.559,45 €
12061.03.153310002	ACQUA 15331005CZ	DIRITTO ALLA CASA (53)	ECONOMATO-PROVVEDITORATO (08)	6	SERVIZI ALLA COMUNITA' E SVILUPPO DELLA CITTA'	12	6	1	3	6.664,54 €	5.330,00 €	5.452,59 €	5.561,64 €
12061.03.153310003	GAS 15331006CA	DIRITTO ALLA CASA (53)	ECONOMATO-PROVVEDITORATO (08)	6	SERVIZI ALLA COMUNITA' E SVILUPPO DELLA CITTA'	12	6	1	3	1.685,74 €	1.492,40 €	1.526,72 €	1.557,25 €
12061.03.153312002	LOCAZIONE DI BENI IMMOBILI 15331201CB	DIRITTO ALLA CASA (53)	PATRIMONIO (15)	6	SERVIZI ALLA COMUNITA' E SVILUPPO DELLA CITTA'	12	6	1	3	2.258,17 €	1.812,20 €	1.853,88 €	1.890,96 €
12061.04.153402001	GESTIONE ASSOCIATA: TRASFERIMENTI SU AMBITO INTEGRAZIONE E PROMOZ. SOCIALE 15340203CA	DIRITTO ALLA CASA (53)	SERVIZI ALLA PERSONA (51)	6	SERVIZI ALLA COMUNITA' E SVILUPPO DELLA CITTA'	12	6	1	4	264.638,68 €	159.281,30 €	284.096,00 €	284.096,00 €
12061.04.153402006	GESTIONE ASSOCIATA: TRASFERIMENTI SU AMBITO DIRITTO ALLA CASA	DIRITTO ALLA CASA (53)	DIRITTO ALLA CASA (53)	6	SERVIZI ALLA COMUNITA' E SVILUPPO DELLA CITTA'	12	6	1	4	24.084,72 €	10.188,72 €	46.320,00 €	46.320,00 €
12061.04.153402008	GESTIONE ASSOCIATA: TRASFERIMENTI SU AMBITO INTEGRAZIONE E PROMOZ. SOCIALE (VINCOLATO FSC - SERV.155)	DIRITTO ALLA CASA (53)	SERVIZI ALLA PERSONA (51)	6	SERVIZI ALLA COMUNITA' E SVILUPPO DELLA CITTA'	12	6	1	4	66.440,94 €	66.440,94 €	66.440,94 €	66.440,94 €

CAPITOLO	DESCRIZIONE CAPITOLO DI SPESA	CDC	CDG	CODICE CDR	DESCRIZIONE CDR	M	P	T	MC	CASSA 2024	PREV 2024	PREV 2025	PREV 2026
12061.04.153409015	PROGETTO SOS CERCO CASA (VINC. SERV.41) 15340999VB	DIRITTO ALLA CASA (53)	DIRITTO ALLA CASA (53)	6	SERVIZI ALLA COMUNITA' E SVILUPPO DELLA CITTA'	12	6	1	4	7.864,63 €	5.000,00 €	5.000,00 €	5.000,00 €
12062.02.253208042	MANUTENZIONE STRAORDINARIA ALLOGGI D'EMERGENZA (RP) - (2020/2020)	DIRITTO ALLA CASA (53)	DIRITTO ALLA CASA (53)	6	SERVIZI ALLA COMUNITA' E SVILUPPO DELLA CITTA'	12	6	2	2	1.817,21 €	-€	-€	-€
12062.02.253208050	MANUTENZIONE STRAORDINARIA ALLOGGI D'EMERGENZA (OOUU) - (2022/2024)	DIRITTO ALLA CASA (53)	DIRITTO ALLA CASA (53)	6	SERVIZI ALLA COMUNITA' E SVILUPPO DELLA CITTA'	12	6	2	2	-€	-€	-€	-€
12062.02.253208053	MANUTENZIONE STRAORDINARIA ALLOGGI D'EMERGENZA (OOUU) - (2023/2024)	DIRITTO ALLA CASA (53)	DIRITTO ALLA CASA (53)	6	SERVIZI ALLA COMUNITA' E SVILUPPO DELLA CITTA'	12	6	2	2	-€	-€	-€	-€
12062.02.253208054	MANUTENZIONE STRAORDINARIA ALLOGGI D'EMERGENZA (OOUU) - (2023/2025)	DIRITTO ALLA CASA (53)	DIRITTO ALLA CASA (53)	6	SERVIZI ALLA COMUNITA' E SVILUPPO DELLA CITTA'	12	6	2	2	-€	-€	-€	-€
12062.02.253208055	MANUTENZIONE STRAORDINARIA ALLOGGI D'EMERGENZA (OOUU) - (2024/2024)	DIRITTO ALLA CASA (53)	DIRITTO ALLA CASA (53)	6	SERVIZI ALLA COMUNITA' E SVILUPPO DELLA CITTA'	12	6	2	2	10.000,00 €	10.000,00 €	-€	-€
12062.02.253208056	MANUTENZIONE STRAORDINARIA ALLOGGI D'EMERGENZA (OOUU) - (2024/2025)	DIRITTO ALLA CASA (53)	DIRITTO ALLA CASA (53)	6	SERVIZI ALLA COMUNITA' E SVILUPPO DELLA CITTA'	12	6	2	2	-€	-€	10.000,00 €	-€
12062.02.253208057	MANUTENZIONE STRAORDINARIA ALLOGGI D'EMERGENZA (OOUU) - (2024/2026)	DIRITTO ALLA CASA (53)	DIRITTO ALLA CASA (53)	6	SERVIZI ALLA COMUNITA' E SVILUPPO DELLA CITTA'	12	6	2	2	-€	-€	-€	10.000,00 €
12062.03.253307005	CONTRIBUTO AD ACER PER MANUTENZIONE ALLOGGI ERP (RER) - (2022/2022)	DIRITTO ALLA CASA (53)	DIRITTO ALLA CASA (53)	6	SERVIZI ALLA COMUNITA' E SVILUPPO DELLA CITTA'	12	6	2	3	5.992,40 €	-€	-€	-€
12062.03.253307006	CONTRIBUTO AD ACER PER MANUTENZIONE ALLOGGI ERP (Q.AVANZO) - (2022/2022)	DIRITTO ALLA CASA (53)	DIRITTO ALLA CASA (53)	6	SERVIZI ALLA COMUNITA' E SVILUPPO DELLA CITTA'	12	6	2	3	18.000,00 €	-€	-€	-€
12062.03.253307007	CONTRIBUTO AD ACER PER MANUTENZIONE STRAORDINARIA ALLOGGI ERP (OOUU) - (2023/2023)	DIRITTO ALLA CASA (53)	DIRITTO ALLA CASA (53)	6	SERVIZI ALLA COMUNITA' E SVILUPPO DELLA CITTA'	12	6	2	3	15.000,00 €	-€	-€	-€
12062.03.253307008	CONTRIBUTO AD ACER PER MANUTENZIONE STRAORDINARIA ALLOGGI ERP (OOUU) - (2023/2024)	DIRITTO ALLA CASA (53)	DIRITTO ALLA CASA (53)	6	SERVIZI ALLA COMUNITA' E SVILUPPO DELLA CITTA'	12	6	2	3	-€	-€	-€	-€
12062.03.253307009	CONTRIBUTO AD ACER PER MANUTENZIONE STRAORDINARIA ALLOGGI ERP (OOUU) - (2023/2025)	DIRITTO ALLA CASA (53)	DIRITTO ALLA CASA (53)	6	SERVIZI ALLA COMUNITA' E SVILUPPO DELLA CITTA'	12	6	2	3	-€	-€	-€	-€

CAPITOLO	DESCRIZIONE CAPITOLO DI SPESA	CDC	CDG	CODICE CDR	DESCRIZIONE CDR	M	P	T	MC	CASSA 2024	PREV 2024	PREV 2025	PREV 2026
12062.03.253307010	CONTRIBUTO AD ACER PER MANUTENZIONE STRAORDINARIA ALLOGGI ERP (RER) - (2023/2023)	DIRITTO ALLA CASA (53)	DIRITTO ALLA CASA (53)	6	SERVIZI ALLA COMUNITA' E SVILUPPO DELLA CITTA'	12	6	2	3	7.441,62 €	-€	-€	-€
12062.03.253307011	CONTRIBUTO AD ACER PER MANUTENZIONE STRAORDINARIA ALLOGGI ERP (OOUU) - (2024/2024)	DIRITTO ALLA CASA (53)	DIRITTO ALLA CASA (53)	6	SERVIZI ALLA COMUNITA' E SVILUPPO DELLA CITTA'	12	6	2	3	200.000,00 €	200.000,00 €	-€	-€
12062.03.253307012	CONTRIBUTO AD ACER PER MANUTENZIONE STRAORDINARIA ALLOGGI ERP (OOUU) - (2024/2025)	DIRITTO ALLA CASA (53)	DIRITTO ALLA CASA (53)	6	SERVIZI ALLA COMUNITA' E SVILUPPO DELLA CITTA'	12	6	2	3	-€	-€	200.000,00 €	-€
12062.03.253307013	CONTRIBUTO AD ACER PER MANUTENZIONE STRAORDINARIA ALLOGGI ERP (OOUU) - (2024/2026)	DIRITTO ALLA CASA (53)	DIRITTO ALLA CASA (53)	6	SERVIZI ALLA COMUNITA' E SVILUPPO DELLA CITTA'	12	6	2	3	-€	-€	-€	200.000,00 €
50011.07.153712001	INTERESSI PASSIVI A CDP SPA SU MUTUI 15371203CZ	DIRITTO ALLA CASA (53)	7 - RAGIONERIA (07)	6	SERVIZI ALLA COMUNITA' E SVILUPPO DELLA CITTA'	50	1	1	7	4.127,04 €	4.127,04 €	3.913,62 €	3.721,91 €
50011.07.153712002	INTERESSI PASSIVI A CDP TESORO SU MUTUI 15371204CZ	DIRITTO ALLA CASA (53)	7 - RAGIONERIA (07)	6	SERVIZI ALLA COMUNITA' E SVILUPPO DELLA CITTA'	50	1	1	7	-€	-€	321,57 €	-€
12021.04.192402001	GESTIONE ASSOCIATA: TRASFERIMENTI SU AMBITO DISABILITA' 19240203CZ	DISABILITA' (92)	SERVIZI ALLA PERSONA (51)	6	SERVIZI ALLA COMUNITA' E SVILUPPO DELLA CITTA'	12	2	1	4	598.960,90 €	446.218,00 €	446.218,00 €	446.218,00 €
12021.04.192402003	GESTIONE ASSOCIATA: TRASFERIMENTI SU AMBITO DISABILITA' (VINCOLATO FSC - SERV.155)	DISABILITA' (92)	SERVIZI ALLA PERSONA (51)	6	SERVIZI ALLA COMUNITA' E SVILUPPO DELLA CITTA'	12	2	1	4	62.925,06 €	62.925,06 €	62.925,06 €	62.925,06 €
12011.04.191402001	GESTIONE ASSOCIATA: TRASFERIMENTI SU AMBITO MINORI 19140203CZ	GENITORIALITA' E MINORI (91)	SERVIZI ALLA PERSONA (51)	6	SERVIZI ALLA COMUNITA' E SVILUPPO DELLA CITTA'	12	1	1	4	328.349,90 €	239.048,00 €	239.048,00 €	239.048,00 €
12011.04.191402003	GESTIONE ASSOCIATA: TRASFERIMENTI SU AMBITO MINORI (VINCOLATO FSC - SERV.155)	GENITORIALITA' E MINORI (91)	SERVIZI ALLA PERSONA (51)	6	SERVIZI ALLA COMUNITA' E SVILUPPO DELLA CITTA'	12	1	1	4	58.625,00 €	58.625,00 €	58.625,00 €	58.625,00 €
06021.03.150301002	PUBBLICAZIONI 15030102CZ	GIOVANI (50)	GIOVANI (50)	6	SERVIZI ALLA COMUNITA' E SVILUPPO DELLA CITTA'	6	2	1	3	319,80 €	319,80 €	327,16 €	333,70 €
06021.03.150302001	CANCELLERIA E STAMPATI 15030201CA	GIOVANI (50)	ECONOMATO-PROVVEDITORATO (08)	6	SERVIZI ALLA COMUNITA' E SVILUPPO DELLA CITTA'	6	2	1	3	826,50 €	826,50 €	845,51 €	862,42 €
06021.03.150302004	ACQUISTI DIVERSI DI FUNZIONAMENTO PER STRUTTURE RIVOLTE AI GIOVANI 15030299CZ	GIOVANI (50)	GIOVANI (50)	6	SERVIZI ALLA COMUNITA' E SVILUPPO DELLA CITTA'	6	2	1	3	409,95 €	319,80 €	327,16 €	333,70 €
06021.03.150310001	TELEFONIA FISSA 15031001CZ	GIOVANI (50)	INFORMATICA (10)	6	SERVIZI ALLA COMUNITA' E	6	2	1	3	765,28 €	680,00 €	680,00 €	680,00 €

CAPITOLO	DESCRIZIONE CAPITOLO DI SPESA	CDC	CDG	CODICE CDR	DESCRIZIONE CDR	M	P	T	MC	CASSA 2024	PREV 2024	PREV 2025	PREV 2026
					SVILUPPO DELLA CITTA'								
06021.03.150310003	ENERGIA ELETTRICA 15031004CZ	GIOVANI (50)	ECONOMATO-PROVVEDITORATO (08)	6	SERVIZI ALLA COMUNITA' E SVILUPPO DELLA CITTA'	6	2	1	3	3.886,38 €	3.198,00 €	3.271,56 €	3.336,99 €
06021.03.150310004	ACQUA 15031005CZ	GIOVANI (50)	ECONOMATO-PROVVEDITORATO (08)	6	SERVIZI ALLA COMUNITA' E SVILUPPO DELLA CITTA'	6	2	1	3	106,60 €	106,60 €	109,05 €	111,23 €
06021.03.150318001	PULIZIE 15031802CA	GIOVANI (50)	ECONOMATO-PROVVEDITORATO (08)	6	SERVIZI ALLA COMUNITA' E SVILUPPO DELLA CITTA'	6	2	1	3	2.915,40 €	2.665,36 €	2.726,66 €	2.781,19 €
06021.03.150320001	SERVIZIO DI GESTIONE INFORMAGIOVANI 15032099CA	GIOVANI (50)	GIOVANI (50)	6	SERVIZI ALLA COMUNITA' E SVILUPPO DELLA CITTA'	6	2	1	3	-€	-€	-€	-€
06021.03.150320002	SERVIZI PER CENTRO POLIVALENTE 15032099CD	GIOVANI (50)	GIOVANI (50)	6	SERVIZI ALLA COMUNITA' E SVILUPPO DELLA CITTA'	6	2	1	3	-€	-€	-€	-€
06021.03.150325001	QUOTE DI ASSOCIAZIONI 15032503CZ	GIOVANI (50)	GIOVANI (50)	6	SERVIZI ALLA COMUNITA' E SVILUPPO DELLA CITTA'	6	2	1	3	1.066,00 €	1.066,00 €	1.090,52 €	1.112,33 €
06021.03.150325002	ALTRI SERVIZI 15032599CZ	GIOVANI (50)	GIOVANI (50)	6	SERVIZI ALLA COMUNITA' E SVILUPPO DELLA CITTA'	6	2	1	3	6.710,19 €	6.662,50 €	6.815,75 €	6.952,07 €
06021.03.150325009	ALTRI SERVIZI PIANI DI ZONA (VINC.SERV. 14)	GIOVANI (50)	GIOVANI (50)	6	SERVIZI ALLA COMUNITA' E SVILUPPO DELLA CITTA'	6	2	1	3	2.682,10 €	2.000,00 €	2.000,00 €	2.000,00 €
06021.03.150325012	AREA GIOVANI E DI COMUNITA': SERVIZI DIVERSI	GIOVANI (50)	GIOVANI (50)	6	SERVIZI ALLA COMUNITA' E SVILUPPO DELLA CITTA'	6	2	1	3	189.701,08 €	175.037,20 €	179.063,06 €	182.644,32 €
06021.03.150325013	AREA GIOVANI E DI COMUNITA': SERVIZI DIVERSI (VINC.SERV. 14)	GIOVANI (50)	GIOVANI (50)	6	SERVIZI ALLA COMUNITA' E SVILUPPO DELLA CITTA'	6	2	1	3	28.364,22 €	25.000,00 €	25.000,00 €	25.000,00 €
06021.04.150413001	CONTRIBUTI 15041301CA	GIOVANI (50)	GIOVANI (50)	6	SERVIZI ALLA COMUNITA' E SVILUPPO DELLA CITTA'	6	2	1	4	2.795,00 €	2.150,00 €	2.150,00 €	2.150,00 €
06021.04.150413005	CONTRIBUTI PIANI DI ZONA (VINC.SERV. 14)	GIOVANI (50)	GIOVANI (50)	6	SERVIZI ALLA COMUNITA' E SVILUPPO DELLA CITTA'	6	2	1	4	7.115,50 €	7.000,00 €	7.000,00 €	7.000,00 €
06021.04.150413006	CONTRIBUTI AL GESTORE CENTRO POLIVALENTE PER EVENTI 15041304CA	GIOVANI (50)	GIOVANI (50)	6	SERVIZI ALLA COMUNITA' E SVILUPPO DELLA CITTA'	6	2	1	4	-€	-€	-€	-€

CAPITOLO	DESCRIZIONE CAPITOLO DI SPESA	CDC	CDG	CODICE CDR	DESCRIZIONE CDR	M	P	T	MC	CASSA 2024	PREV 2024	PREV 2025	PREV 2026
06021.04.150413007	CO.PR.E.S.C.: CONTRIBUTI X FORMAZIONE GIOVANI SERVIZIO CIVILE (VINC. SERV.67)	GIOVANI (50)	GIOVANI (50)	6	SERVIZI ALLA COMUNITA' E SVILUPPO DELLA CITTA'	6	2	1	4	1.800,00 €	1.800,00 €	1.800,00 €	1.800,00 €
06021.04.150413008	TRASFERIMENTI CORRENTI	GIOVANI (50)	GIOVANI (50)	6	SERVIZI ALLA COMUNITA' E SVILUPPO DELLA CITTA'	6	2	1	4	490,00 €	400,00 €	400,00 €	400,00 €
06021.04.150413009	AREA GIOVANI E DI COMUNITA': TRASFERIMENTI	GIOVANI (50)	GIOVANI (50)	6	SERVIZI ALLA COMUNITA' E SVILUPPO DELLA CITTA'	6	2	1	4	16.767,70 €	13.000,00 €	13.000,00 €	13.000,00 €
06011.02.161215001	TASSA APPALTI 16121599CZ	IMPIANTI SPORTIVI (61)	IMPIANTI SPORTIVI (61)	6	SERVIZI ALLA COMUNITA' E SVILUPPO DELLA CITTA'	6	1	1	2	2.112,50 €	2.000,00 €	2.000,00 €	2.000,00 €
06011.03.161318001	PULIZIE 16131802CZ	IMPIANTI SPORTIVI (61)	ECONOMATO-PROVVEDITORATO (08)	6	SERVIZI ALLA COMUNITA' E SVILUPPO DELLA CITTA'	6	1	1	3	42.570,38 €	38.911,80 €	39.806,77 €	40.602,91 €
06011.03.161320001	SERVIZIO DI GESTIONE PALAZZETTO DELLO SPORT 16132099CA	IMPIANTI SPORTIVI (61)	IMPIANTI SPORTIVI (61)	6	SERVIZI ALLA COMUNITA' E SVILUPPO DELLA CITTA'	6	1	1	3	198.024,42 €	185.910,40 €	190.186,34 €	193.990,07 €
06011.03.161320002	SERVIZIO GESTIONE PISCINA COMUNALE (IVA) 16132099CZ	IMPIANTI SPORTIVI (61)	IMPIANTI SPORTIVI (61)	6	SERVIZI ALLA COMUNITA' E SVILUPPO DELLA CITTA'	6	1	1	3	40.611,30 €	36.244,00 €	37.077,61 €	37.819,16 €
06011.03.161321001	PUBBLICAZIONE BANDI DI GARA	IMPIANTI SPORTIVI (61)	IMPIANTI SPORTIVI (61)	6	SERVIZI ALLA COMUNITA' E SVILUPPO DELLA CITTA'	6	1	1	3	4.797,00 €	4.797,00 €	4.907,33 €	5.005,48 €
06011.03.161325002	SERVIZI DIVERSI PER PROGETTO IN-LUDERE	IMPIANTI SPORTIVI (61)	VIABILITA' (76)	6	SERVIZI ALLA COMUNITA' E SVILUPPO DELLA CITTA'	6	1	1	3	6.000,00 €	-€	-€	-€
06011.03.161325003	SERVIZI DIVERSI PER PROGETTO IN-LUDERE (VINC. SERV.136)	IMPIANTI SPORTIVI (61)	IMPIANTI SPORTIVI (61)	6	SERVIZI ALLA COMUNITA' E SVILUPPO DELLA CITTA'	6	1	1	3	5.100,00 €	-€	-€	-€
06011.04.161412001	CONTRIBUTI IMPIANTI SPORTIVI PER CONSEGUENZE ECONOMICHE EMERGENZA COVID-19	IMPIANTI SPORTIVI (61)	IMPIANTI SPORTIVI (61)	6	SERVIZI ALLA COMUNITA' E SVILUPPO DELLA CITTA'	6	1	1	4	-€	-€	-€	-€
06011.04.161413001	CONTRIBUTI PER IMPIANTI SPORTIVI 16141301CA	IMPIANTI SPORTIVI (61)	IMPIANTI SPORTIVI (61)	6	SERVIZI ALLA COMUNITA' E SVILUPPO DELLA CITTA'	6	1	1	4	48.152,43 €	41.745,00 €	41.745,00 €	41.745,00 €
06011.04.161413002	RIMBORSI (GESTIONE IMPINATI SPORTIVI) 16141301CB	IMPIANTI SPORTIVI (61)	IMPIANTI SPORTIVI (61)	6	SERVIZI ALLA COMUNITA' E SVILUPPO DELLA CITTA'	6	1	1	4	35.800,00 €	27.700,00 €	27.700,00 €	27.700,00 €
06011.04.161413005	CONTRIBUTI PER PROGETTO IN-LUDERE (VINC. SERV.136)	IMPIANTI SPORTIVI (61)	IMPIANTI SPORTIVI (61)	6	SERVIZI ALLA COMUNITA' E SVILUPPO DELLA CITTA'	6	1	1	4	3.600,00 €	-€	-€	-€

CAPITOLO	DESCRIZIONE CAPITOLO DI SPESA	CDC	CDG	CODICE CDR	DESCRIZIONE CDR	M	P	T	MC	CASSA 2024	PREV 2024	PREV 2025	PREV 2026
					SVILUPPO DELLA CITTA'								
06011.09.161905001	RIMBORSO SPESE ENERGIA ELETTRICA PALAZZETTO DELLO SPORT	IMPIANTI SPORTIVI (61)	IMPIANTI SPORTIVI (61)	6	SERVIZI ALLA COMUNITA' E SVILUPPO DELLA CITTA'	6	1	1	9	1.726,90 €	-€	-€	-€
06012.02.261208007	ALLACCIAMENTO RETE DISTRIBUTIVA IRRIGUA CENTRO SPORTIVO DI CANNUZZO 261208K1PA	IMPIANTI SPORTIVI (61)	PATRIMONIO (15)	6	SERVIZI ALLA COMUNITA' E SVILUPPO DELLA CITTA'	6	1	2	2	600,00 €	-€	-€	-€
06012.02.261208023	ADEGUAMENTO IMPIANTISTICO E MESSA IN SICUREZZA DEL PALAZZETTO DELLO SPORT (Q.RP) - (2020/2020) - (IVA)	IMPIANTI SPORTIVI (61)	PROGETTAZIONE (28)	6	SERVIZI ALLA COMUNITA' E SVILUPPO DELLA CITTA'	6	1	2	2	3.994,31 €	-€	-€	-€
06012.02.261208033	COMPLETAMENTO DELL'ADEGUAMENTO IMPIANTISTICO DEL PALAZZETTO DELLO SPORT (AA) - (2021/2021) - (IVA)	IMPIANTI SPORTIVI (61)	PROGETTAZIONE (28)	6	SERVIZI ALLA COMUNITA' E SVILUPPO DELLA CITTA'	6	1	2	2	216,59 €	-€	-€	-€
06012.02.261208034	REALIZZAZIONE SKATEPARK – PROG. IN-LUDERE (Q.AVANZO) – (2021/2021)	IMPIANTI SPORTIVI (61)	VIABILITA' (76)	6	SERVIZI ALLA COMUNITA' E SVILUPPO DELLA CITTA'	6	1	2	2	10.105,27 €	-€	-€	-€
06012.02.261208038	REALIZZAZIONE SKATEPARK – PROG. IN-LUDERE (Q.AVANZO) – (2022/2022)	IMPIANTI SPORTIVI (61)	VIABILITA' (76)	6	SERVIZI ALLA COMUNITA' E SVILUPPO DELLA CITTA'	6	1	2	2	31.889,31 €	-€	-€	-€
06012.02.261208045	INTERVENTO ADEGUAMENTO CENTRO SPORTIVO SAVIO - 2° STRALCIO (TERZI) – (2023/2025)	IMPIANTI SPORTIVI (61)	PROGETTAZIONE (28)	6	SERVIZI ALLA COMUNITA' E SVILUPPO DELLA CITTA'	6	1	2	2	-€	-€	-€	-€
06012.02.261208046	RIFACIMENTO MANTO DI COPERTURA PISTA DI ATLETICA VIA CADUTI (Q.RER) – (2023/2024)	IMPIANTI SPORTIVI (61)	PROGETTAZIONE (28)	6	SERVIZI ALLA COMUNITA' E SVILUPPO DELLA CITTA'	6	1	2	2	-€	-€	-€	-€
06012.02.261208047	RIFACIMENTO MANTO DI COPERTURA PISTA DI ATLETICA VIA CADUTI (Q.OOUU) – (2023/2024)	IMPIANTI SPORTIVI (61)	PROGETTAZIONE (28)	6	SERVIZI ALLA COMUNITA' E SVILUPPO DELLA CITTA'	6	1	2	2	-€	-€	-€	-€
06012.02.261208048	POTENZIAMENTO DELL'IMPIANTO DI ILLUMINAZIONE DELLO STADIO COMUNALE (CONTR.) - (2023/2023)	IMPIANTI SPORTIVI (61)	PROGETTAZIONE (28)	6	SERVIZI ALLA COMUNITA' E SVILUPPO DELLA CITTA'	6	1	2	2	43.500,00 €	-€	-€	-€
06012.02.261208050	RIFACIMENTO MANTO DI COPERTURA PISTA DI ATLETICA VIA CADUTI (Q.OOUU) – (2024/2024)	IMPIANTI SPORTIVI (61)	PROGETTAZIONE (28)	6	SERVIZI ALLA COMUNITA' E SVILUPPO DELLA CITTA'	6	1	2	2	105.000,00 €	105.000,00 €	-€	-€
06012.02.261208052	INTERVENTO ADEGUAMENTO CENTRO SPORTIVO SAVIO - 2° STRALCIO (TERZI) – (2024/2025)	IMPIANTI SPORTIVI (61)	PROGETTAZIONE (28)	6	SERVIZI ALLA COMUNITA' E SVILUPPO DELLA CITTA'	6	1	2	2	-€	-€	250.000,00 €	-€
06012.02.261208053	INTERVENTO ADEGUAMENTO CENTRO SPORTIVO SAVIO - 1° STRALCIO (TERZI) – (2024/2024)	IMPIANTI SPORTIVI (61)	PROGETTAZIONE (28)	6	SERVIZI ALLA COMUNITA' E SVILUPPO DELLA CITTA'	6	1	2	2	58.000,00 €	58.000,00 €	-€	-€

CAPITOLO	DESCRIZIONE CAPITOLO DI SPESA	CDC	CDG	CODICE CDR	DESCRIZIONE CDR	M	P	T	MC	CASSA 2024	PREV 2024	PREV 2025	PREV 2026
06012.03.261308006	CONTRIBUTI PER COFINANZIAMENTO PROGETTO "SPORT NEI PARCHI" (OOUU) - (2023/2023)	IMPIANTI SPORTIVI (61)	IMPIANTI SPORTIVI (61)	6	SERVIZI ALLA COMUNITA' E SVILUPPO DELLA CITTA'	6	1	2	3	10.575,00 €	-€	-€	-€
06012.03.261309023	CONTRIBUTI ALLE ASSOCIAZIONI SPORTIVE PER MANUTENZIONE STRAORDINARIA IMPIANTI SPORTIVI (OOUU) - (2022/2024)	IMPIANTI SPORTIVI (61)	IMPIANTI SPORTIVI (61)	6	SERVIZI ALLA COMUNITA' E SVILUPPO DELLA CITTA'	6	1	2	3	-€	-€	-€	-€
06012.03.261309025	CONTRIBUTI ALLE ASSOCIAZIONI SPORTIVE PER MANUTENZIONE STRAORDINARIA IMPIANTI SPORTIVI (OOUU) - (2023/2024)	IMPIANTI SPORTIVI (61)	IMPIANTI SPORTIVI (61)	6	SERVIZI ALLA COMUNITA' E SVILUPPO DELLA CITTA'	6	1	2	3	-€	-€	-€	-€
06012.03.261309026	CONTRIBUTI ALLE ASSOCIAZIONI SPORTIVE PER MANUTENZIONE STRAORDINARIA IMPIANTI SPORTIVI (OOUU) - (2023/2025)	IMPIANTI SPORTIVI (61)	IMPIANTI SPORTIVI (61)	6	SERVIZI ALLA COMUNITA' E SVILUPPO DELLA CITTA'	6	1	2	3	-€	-€	-€	-€
06012.03.261309028	CONTRIBUTI ALLE ASSOCIAZIONI SPORTIVE PER MANUTENZIONE STRAORDINARIA IMPIANTI SPORTIVI (OOUU) - (2024/2024)	IMPIANTI SPORTIVI (61)	IMPIANTI SPORTIVI (61)	6	SERVIZI ALLA COMUNITA' E SVILUPPO DELLA CITTA'	6	1	2	3	150.000,00 €	150.000,00 €	-€	-€
06012.03.261309029	CONTRIBUTI ALLE ASSOCIAZIONI SPORTIVE PER MANUTENZIONE STRAORDINARIA IMPIANTI SPORTIVI (OOUU) - (2024/2025)	IMPIANTI SPORTIVI (61)	IMPIANTI SPORTIVI (61)	6	SERVIZI ALLA COMUNITA' E SVILUPPO DELLA CITTA'	6	1	2	3	-€	-€	150.000,00 €	-€
06012.03.261309030	CONTRIBUTI ALLE ASSOCIAZIONI SPORTIVE PER MANUTENZIONE STRAORDINARIA IMPIANTI SPORTIVI (OOUU) - (2024/2026)	IMPIANTI SPORTIVI (61)	IMPIANTI SPORTIVI (61)	6	SERVIZI ALLA COMUNITA' E SVILUPPO DELLA CITTA'	6	1	2	3	-€	-€	-€	100.000,00 €
06021.04.161402001	RIMBORSO A PROVINCIA UTENZE PALESTRA IPSSAR 16140201CZ	IMPIANTI SPORTIVI (61)	IMPIANTI SPORTIVI (61)	6	SERVIZI ALLA COMUNITA' E SVILUPPO DELLA CITTA'	6	2	1	4	9.908,80 €	7.000,00 €	7.000,00 €	7.000,00 €
06012.02.261208051	RIFACIMENTO MANTO DI COPERTURA PISTA DI ATLETICA VIA CADUTI (Q.RER) – (2024/2024)	IMPIANTI SPORTIVI (61)	PROGETTAZIONE (28)	6	SERVIZI ALLA COMUNITA' E SVILUPPO DELLA CITTA'	6	1	2	2	595.000,00 €	595.000,00 €	-€	-€
13071.01.168102002	FONDO PRODUTTIVITA' DIPENDENTI SPONSORIZ. (VINC. 20103.01.268301001)	INTERVENTI SANITARI E TUTELA ANIMALI (68)	RISORSE UMANE (13)	6	SERVIZI ALLA COMUNITA' E SVILUPPO DELLA CITTA'	13	7	1	1	272,13 €	-€	-€	-€
13071.01.168102003	FONDO PRODUTTIVITA' DIRIGENTI SPONSORIZ. (VINC. 20103.01.268301001)	INTERVENTI SANITARI E TUTELA ANIMALI (68)	RISORSE UMANE (13)	6	SERVIZI ALLA COMUNITA' E SVILUPPO DELLA CITTA'	13	7	1	1	600,00 €	-€	-€	-€
13071.03.168302001	CANCELLERIA E STAMPATI 16830201CZ	INTERVENTI SANITARI E TUTELA ANIMALI (68)	ECONOMATO-PROVVEDITORATO (08)	6	SERVIZI ALLA COMUNITA' E SVILUPPO DELLA CITTA'	13	7	1	3	734,43 €	734,43 €	751,32 €	766,35 €
13071.03.168310002	ENERGIA ELETTRICA 16831004CZ	INTERVENTI SANITARI E TUTELA ANIMALI (68)	ECONOMATO-PROVVEDITORATO (08)	6	SERVIZI ALLA COMUNITA' E SVILUPPO DELLA CITTA'	13	7	1	3	6.323,20 €	5.543,20 €	5.670,70 €	5.784,11 €
13071.03.168310003	ACQUA 16831005CZ	INTERVENTI SANITARI E TUTELA ANIMALI (68)	ECONOMATO-PROVVEDITORATO (08)	6	SERVIZI ALLA COMUNITA' E SVILUPPO DELLA CITTA'	13	7	1	3	3.449,92 €	3.198,00 €	3.271,55 €	3.336,98 €

CAPITOLO	DESCRIZIONE CAPITOLO DI SPESA	CDC	CDG	CODICE CDR	DESCRIZIONE CDR	M	P	T	MC	CASSA 2024	PREV 2024	PREV 2025	PREV 2026
					SVILUPPO DELLA CITTA'								
13071.03.168325002	ALTRI SERVIZI DIVERSI 16832599CZ	INTERVENTI SANITARI E TUTELA ANIMALI (68)	INTERVENTI SANITARI E TUTELA ANIMALI (68)	6	SERVIZI ALLA COMUNITA' E SVILUPPO DELLA CITTA'	13	7	1	3	20.719,46 €	18.281,90 €	18.702,38 €	19.076,43 €
13071.04.168402001	CONTRIBUTI A PROVINCIA	INTERVENTI SANITARI E TUTELA ANIMALI (68)	INTERVENTI SANITARI E TUTELA ANIMALI (68)	6	SERVIZI ALLA COMUNITA' E SVILUPPO DELLA CITTA'	13	7	1	4	7.150,00 €	5.500,00 €	5.500,00 €	5.500,00 €
13071.04.168412001	RIMBORSI CANILE 16841299CZ	INTERVENTI SANITARI E TUTELA ANIMALI (68)	INTERVENTI SANITARI E TUTELA ANIMALI (68)	6	SERVIZI ALLA COMUNITA' E SVILUPPO DELLA CITTA'	13	7	1	4	107.500,00 €	100.000,00 €	100.000,00 €	100.000,00 €
13071.04.168412003	RIMBORSI PER GESTIONE CANILE (VINC. SERV.85)	INTERVENTI SANITARI E TUTELA ANIMALI (68)	INTERVENTI SANITARI E TUTELA ANIMALI (68)	6	SERVIZI ALLA COMUNITA' E SVILUPPO DELLA CITTA'	13	7	1	4	20.640,00 €	18.000,00 €	18.000,00 €	18.000,00 €
13071.04.168412004	RIMBORSI	INTERVENTI SANITARI E TUTELA ANIMALI (68)	INTERVENTI SANITARI E TUTELA ANIMALI (68)	6	SERVIZI ALLA COMUNITA' E SVILUPPO DELLA CITTA'	13	7	1	4	5.900,00 €	5.000,00 €	5.000,00 €	5.000,00 €
13071.04.168413001	CONTRIBUTI AD ISTITUZIONI SOCIALI PRIVATE 16841301CZ	INTERVENTI SANITARI E TUTELA ANIMALI (68)	INTERVENTI SANITARI E TUTELA ANIMALI (68)	6	SERVIZI ALLA COMUNITA' E SVILUPPO DELLA CITTA'	13	7	1	4	5.825,00 €	5.000,00 €	5.000,00 €	5.000,00 €
07011.03.141318001	PULIZIE 14131802CZ	MANIFESTAZIONI COLLABORATE (41)	ECONOMATO-PROVVEDITORATO (08)	6	SERVIZI ALLA COMUNITA' E SVILUPPO DELLA CITTA'	7	1	1	3	16.907,02 €	15.457,00 €	15.812,51 €	16.128,76 €
09051.03.173310001	ACQUA 17331005CZ	PARCO DELLA SALINA (73)	ECONOMATO-PROVVEDITORATO (08)	6	SERVIZI ALLA COMUNITA' E SVILUPPO DELLA CITTA'	9	5	1	3	382,53 €	319,80 €	327,16 €	333,70 €
09051.03.173312001	CANONE DI CONCESSIONE SALINA 17331299CZ	PARCO DELLA SALINA (73)	PARCO DELLA SALINA (73)	6	SERVIZI ALLA COMUNITA' E SVILUPPO DELLA CITTA'	9	5	1	3	159,90 €	159,90 €	163,58 €	166,85 €
09051.04.173410001	PARCO DELLA SALINA - CONTRIBUTO PER SPESE DI FUNZIONAMENTO 17341001CZ	PARCO DELLA SALINA (73)	PARCO DELLA SALINA (73)	6	SERVIZI ALLA COMUNITA' E SVILUPPO DELLA CITTA'	9	5	1	4	5.000,00 €	5.000,00 €	-€	-€
12071.03.169316001	SERVIZI PER ATTIVITA' CUG 16931602CB	PARI OPPORTUNITA' (69)	PROGETTAZIONE CULTURALE (65)	6	SERVIZI ALLA COMUNITA' E SVILUPPO DELLA CITTA'	12	7	1	3	1.445,92 €	1.439,10 €	1.472,20 €	1.501,64 €
12071.03.169323001	SERVIZI SANITARI PIANI DI ZONA (VINC. SERV.19) 16932316VZ	PARI OPPORTUNITA' (69)	PARI OPPORTUNITA' (69)	6	SERVIZI ALLA COMUNITA' E SVILUPPO DELLA CITTA'	12	7	1	3	3.900,00 €	3.000,00 €	3.000,00 €	3.000,00 €
12071.03.169325001	ALTRI SERVIZI 16932599CC	PARI OPPORTUNITA' (69)	PARI OPPORTUNITA' (69)	6	SERVIZI ALLA COMUNITA' E SVILUPPO DELLA CITTA'	12	7	1	3	11.144,58 €	10.660,00 €	10.905,18 €	11.123,28 €

CAPITOLO	DESCRIZIONE CAPITOLO DI SPESA	CDC	CDG	CODICE CDR	DESCRIZIONE CDR	M	P	T	MC	CASSA 2024	PREV 2024	PREV 2025	PREV 2026
12071.03.169325005	SERVIZI X LA REALIZZAZIONE PROGETTI PARI OPPORTUNITA' (VINC. SERV.78)	PARI OPPORTUNITA' (69)	PARI OPPORTUNITA' (69)	6	SERVIZI ALLA COMUNITA' E SVILUPPO DELLA CITTA'	12	7	1	3	27.346,43 €	26.000,00 €	16.000,00 €	16.000,00 €
12071.04.169402002	GESTIONE ASSOCIATA: TRASFERIMENTI PER SERVIZI A SOSTEGNO DONNE VITTIME DI VIOLENZA	PARI OPPORTUNITA' (69)	PARI OPPORTUNITA' (69)	6	SERVIZI ALLA COMUNITA' E SVILUPPO DELLA CITTA'	12	7	1	4	16.000,00 €	16.000,00 €	16.000,00 €	16.000,00 €
12071.04.169409002	CONTRIBUTI PER CUG 16940999CB	PARI OPPORTUNITA' (69)	PROGETTAZIONE CULTURALE (65)	6	SERVIZI ALLA COMUNITA' E SVILUPPO DELLA CITTA'	12	7	1	4	780,00 €	600,00 €	600,00 €	600,00 €
12071.04.169413001	TRASFERIMENTI CORRENTI AD ISTITUZIONI SOCIALI PRIVATE 16941301CB	PARI OPPORTUNITA' (69)	PARI OPPORTUNITA' (69)	6	SERVIZI ALLA COMUNITA' E SVILUPPO DELLA CITTA'	12	7	1	4	4.175,00 €	3.800,00 €	3.800,00 €	3.800,00 €
12071.04.169413003	CONTRIBUTI PIANI DI ZONA (VINC. SERV.19) 16941301VA	PARI OPPORTUNITA' (69)	PARI OPPORTUNITA' (69)	6	SERVIZI ALLA COMUNITA' E SVILUPPO DELLA CITTA'	12	7	1	4	3.345,00 €	3.000,00 €	1.000,00 €	1.000,00 €
12071.04.169413004	TRASFERIMENTI A ISTITUZIONI SOCIALI PRIVATE X REALIZZAZIONE PROGETTI PARI OPPORTUNITA' (VINC. SERV.78)	PARI OPPORTUNITA' (69)	PARI OPPORTUNITA' (69)	6	SERVIZI ALLA COMUNITA' E SVILUPPO DELLA CITTA'	12	7	1	4	7.200,00 €	6.000,00 €	4.000,00 €	4.000,00 €
01051.01.115101001	STIPENDI PERSONALE TI 11510102CZ	PATRIMONIO (15)	RISORSE UMANE (13)	6	SERVIZI ALLA COMUNITA' E SVILUPPO DELLA CITTA'	1	5	1	1	94.908,74 €	92.797,80 €	92.797,80 €	92.797,80 €
01051.01.115101003	ALTRI COMPENSI TI FONDO (ESCLUSO MISSIONI) 11510104CZ	PATRIMONIO (15)	RISORSE UMANE (13)	6	SERVIZI ALLA COMUNITA' E SVILUPPO DELLA CITTA'	1	5	1	1	7.679,29 €	7.679,29 €	7.679,29 €	7.679,29 €
01051.01.115101007	STIPENDI PERSONALE TD	PATRIMONIO (15)	RISORSE UMANE (13)	6	SERVIZI ALLA COMUNITA' E SVILUPPO DELLA CITTA'	1	5	1	1	34.900,00 €	34.900,00 €	34.900,00 €	34.900,00 €
01051.01.115103001	CONTRIBUTI OBBLIGATORI PERSONALE - FONDO DIP 11510301CA	PATRIMONIO (15)	RISORSE UMANE (13)	6	SERVIZI ALLA COMUNITA' E SVILUPPO DELLA CITTA'	1	5	1	1	2.578,66 €	2.231,87 €	2.231,87 €	2.231,87 €
01051.01.115103002	CONTRIBUTI OBBLIGATORI PERSONALE 11510301CB	PATRIMONIO (15)	RISORSE UMANE (13)	6	SERVIZI ALLA COMUNITA' E SVILUPPO DELLA CITTA'	1	5	1	1	32.007,66 €	31.500,06 €	31.500,06 €	31.500,06 €
01051.01.115103006	CONTRIBUTI INDENNITA' FINE RAPP. - FONDO DIP 11510303CA	PATRIMONIO (15)	RISORSE UMANE (13)	6	SERVIZI ALLA COMUNITA' E SVILUPPO DELLA CITTA'	1	5	1	1	3.159,68 €	2.881,60 €	2.881,60 €	2.881,60 €
01051.01.115103007	CONTRIBUTI INDENNITA' FINE RAPP. 11510303CZ	PATRIMONIO (15)	RISORSE UMANE (13)	6	SERVIZI ALLA COMUNITA' E SVILUPPO DELLA CITTA'	1	5	1	1	3.665,68 €	3.584,00 €	3.584,00 €	3.584,00 €
01051.01.115104001	ASSEGNI FAMILIARI 11510401CZ	PATRIMONIO (15)	RISORSE UMANE (13)	6	SERVIZI ALLA COMUNITA' E	1	5	1	1	-€	-€	-€	-€

CAPITOLO	DESCRIZIONE CAPITOLO DI SPESA	CDC	CDG	CODICE CDR	DESCRIZIONE CDR	M	P	T	MC	CASSA 2024	PREV 2024	PREV 2025	PREV 2026
					SVILUPPO DELLA CITTA'								
01051.02.115201002	IRAP 11520101CZ	PATRIMONIO (15)	RISORSE UMANE (13)	6	SERVIZI ALLA COMUNITA' E SVILUPPO DELLA CITTA'	1	5	1	2	12.478,45 €	12.140,08 €	12.140,08 €	12.140,08 €
01051.02.115202001	IMPOSTA DI REGISTRO E DI BOLLO 11520201CZ	PATRIMONIO (15)	PATRIMONIO (15)	6	SERVIZI ALLA COMUNITA' E SVILUPPO DELLA CITTA'	1	5	1	2	2.581,01 €	2.000,00 €	2.000,00 €	2.000,00 €
01051.02.115215001	IMPOSTE E TASSE 11521599CC	PATRIMONIO (15)	PATRIMONIO (15)	6	SERVIZI ALLA COMUNITA' E SVILUPPO DELLA CITTA'	1	5	1	2	140.210,20 €	139.300,00 €	139.300,00 €	139.300,00 €
01051.03.115302001	CANCELLERIA E STAMPATI 11530201CZ	PATRIMONIO (15)	ECONOMATO-PROVVEDITORATO (08)	6	SERVIZI ALLA COMUNITA' E SVILUPPO DELLA CITTA'	1	5	1	3	661,20 €	661,20 €	676,41 €	689,94 €
01051.03.115310001	TELEFONIA FISSA 11531001CZ	PATRIMONIO (15)	INFORMATICA (10)	6	SERVIZI ALLA COMUNITA' E SVILUPPO DELLA CITTA'	1	5	1	3	236,92 €	180,00 €	180,00 €	180,00 €
01051.03.115310002	QUOTIDIANI, RIVISTE, BANCHE DATI ON LINE 11531003CZ	PATRIMONIO (15)	PATRIMONIO (15)	6	SERVIZI ALLA COMUNITA' E SVILUPPO DELLA CITTA'	1	5	1	3	287,82 €	287,82 €	294,44 €	300,33 €
01051.03.115310003	ENERGIA ELETTRICA 11531004CZ	PATRIMONIO (15)	ECONOMATO-PROVVEDITORATO (08)	6	SERVIZI ALLA COMUNITA' E SVILUPPO DELLA CITTA'	1	5	1	3	21.551,54 €	18.122,00 €	18.538,80 €	18.909,58 €
01051.03.115310004	ACQUA 11531005CZ	PATRIMONIO (15)	ECONOMATO-PROVVEDITORATO (08)	6	SERVIZI ALLA COMUNITA' E SVILUPPO DELLA CITTA'	1	5	1	3	4.763,68 €	4.264,00 €	4.362,07 €	4.449,31 €
01051.03.115310005	GAS 11531006CA	PATRIMONIO (15)	ECONOMATO-PROVVEDITORATO (08)	6	SERVIZI ALLA COMUNITA' E SVILUPPO DELLA CITTA'	1	5	1	3	149,24 €	149,24 €	152,68 €	155,73 €
01051.03.115311001	CANONI SERVIZI 11531102CZ	PATRIMONIO (15)	PATRIMONIO (15)	6	SERVIZI ALLA COMUNITA' E SVILUPPO DELLA CITTA'	1	5	1	3	69.384,88 €	60.631,53 €	65.445,90 €	66.754,82 €
01051.03.115312001	LOCAZIONE DI BENI IMMOBILI 11531201CA	PATRIMONIO (15)	PATRIMONIO (15)	6	SERVIZI ALLA COMUNITA' E SVILUPPO DELLA CITTA'	1	5	1	3	40.596,45 €	26.076,45 €	26.289,81 €	26.815,61 €
01051.03.115312002	CANONE AFFITTO PALAZZINA XXV IN PROJECT FINANCE 11531201CB	PATRIMONIO (15)	PATRIMONIO (15)	6	SERVIZI ALLA COMUNITA' E SVILUPPO DELLA CITTA'	1	5	1	3	368.665,57 €	322.156,04 €	348.083,05 €	355.044,71 €
01051.03.115312005	CANONE CONCESSIONE CAMERA MORTUARIA 11531299CZ	PATRIMONIO (15)	PATRIMONIO (15)	6	SERVIZI ALLA COMUNITA' E SVILUPPO DELLA CITTA'	1	5	1	3	20.512,80 €	15.990,00 €	16.357,77 €	16.684,93 €

CAPITOLO	DESCRIZIONE CAPITOLO DI SPESA	CDC	CDG	CODICE CDR	DESCRIZIONE CDR	M	P	T	MC	CASSA 2024	PREV 2024	PREV 2025	PREV 2026
01051.03.115318001	SERVIZIO DI VIGILANZA 11531801CA	PATRIMONIO (15)	PATRIMONIO (15)	6	SERVIZI ALLA COMUNITA' E SVILUPPO DELLA CITTA'	1	5	1	3	10.693,12 €	9.827,06 €	11.076,09 €	11.297,61 €
01051.03.115318002	ALTRI SERVIZI AUSILIARI 11531899CA	PATRIMONIO (15)	PATRIMONIO (15)	6	SERVIZI ALLA COMUNITA' E SVILUPPO DELLA CITTA'	1	5	1	3	85.343,90 €	65.156,83 €	65.123,94 €	68.092,97 €
01051.03.115318003	SERVIZI CONDOMINIO TAGLIATA 11531899CB	PATRIMONIO (15)	PATRIMONIO (15)	6	SERVIZI ALLA COMUNITA' E SVILUPPO DELLA CITTA'	1	5	1	3	535,23 €	433,00 €	545,26 €	556,17 €
01051.03.115321001	SPESE NOTARILI 11532104CZ	PATRIMONIO (15)	PATRIMONIO (15)	6	SERVIZI ALLA COMUNITA' E SVILUPPO DELLA CITTA'	1	5	1	3	5.984,34 €	-€	-€	-€
01051.03.115324001	GESTIONE E MANUT. APPLICAZIONI 11532401CZ	PATRIMONIO (15)	INFORMATICA (10)	6	SERVIZI ALLA COMUNITA' E SVILUPPO DELLA CITTA'	1	5	1	3	1.800,00 €	1.800,00 €	1.900,00 €	2.000,00 €
01051.03.115325007	SERVIZI DIVERSI	PATRIMONIO (15)	PROGETTAZIONE (28)	6	SERVIZI ALLA COMUNITA' E SVILUPPO DELLA CITTA'	1	5	1	3	0,50 €	-€	-€	-€
01051.04.115412001	TRASFERIMENTI CORRENTI 11541299CA	PATRIMONIO (15)	PATRIMONIO (15)	6	SERVIZI ALLA COMUNITA' E SVILUPPO DELLA CITTA'	1	5	1	4	16.326,30 €	11.000,00 €	11.800,00 €	11.800,00 €
01051.04.115413001	TRASFERIMENTI CORRENTI A ISTITUZIONI SOCIALI PRIVATE	PATRIMONIO (15)	SERVIZI ALLA COMUNITA' (86)	6	SERVIZI ALLA COMUNITA' E SVILUPPO DELLA CITTA'	1	5	1	4	-€	-€	-€	-€
01051.09.115905001	TRASFERIMENTI ERARIALI PER FEDERALISMO DEMANIALE 11590501CZ	PATRIMONIO (15)	PATRIMONIO (15)	6	SERVIZI ALLA COMUNITA' E SVILUPPO DELLA CITTA'	1	5	1	9	219.719,00 €	219.719,00 €	219.719,00 €	219.719,00 €
01051.10.115008002	ASSICURAZIONE GESTIONE SINISTRI 11500899CB	PATRIMONIO (15)	ECONOMATO-PROVVEDITORATO (08)	6	SERVIZI ALLA COMUNITA' E SVILUPPO DELLA CITTA'	1	5	1	10	20.858,00 €	16.100,00 €	16.100,00 €	16.100,00 €
01051.10.115008003	ASSICURAZIONE CASCO INCENDI FURTI E VENTI 11500899CC	PATRIMONIO (15)	ECONOMATO-PROVVEDITORATO (08)	6	SERVIZI ALLA COMUNITA' E SVILUPPO DELLA CITTA'	1	5	1	10	16.608,62 €	15.600,00 €	15.600,00 €	15.600,00 €
01051.10.115008004	ASSICURAZIONE RC AUTO 11500899CD	PATRIMONIO (15)	ECONOMATO-PROVVEDITORATO (08)	6	SERVIZI ALLA COMUNITA' E SVILUPPO DELLA CITTA'	1	5	1	10	60.136,20 €	55.800,00 €	55.800,00 €	55.800,00 €
01051.10.115008005	ASSICURAZIONE RCT/O 11500899CE	PATRIMONIO (15)	ECONOMATO-PROVVEDITORATO (08)	6	SERVIZI ALLA COMUNITA' E SVILUPPO DELLA CITTA'	1	5	1	10	137.467,98 €	135.000,00 €	135.000,00 €	135.000,00 €
01051.10.115008006	ASSICURAZIONE ALL RISK - INCENDIO/FURTO 11500899CZ	PATRIMONIO (15)	ECONOMATO-PROVVEDITORATO (08)	6	SERVIZI ALLA COMUNITA' E	1	5	1	10	130.386,69 €	130.000,00 €	130.000,00 €	130.000,00 €

CAPITOLO	DESCRIZIONE CAPITOLO DI SPESA	CDC	CDG	CODICE CDR	DESCRIZIONE CDR	M	P	T	MC	CASSA 2024	PREV 2024	PREV 2025	PREV 2026
					SVILUPPO DELLA CITTA'								
01052.02.215201003	ACQUISTO VEICOLI ELETTRICI (Q.RP) - (2021/2021)	PATRIMONIO (15)	PROGETTAZIONE (28)	6	SERVIZI ALLA COMUNITA' E SVILUPPO DELLA CITTA'	1	5	2	2	5.904,55 €	-€	-€	-€
01052.02.215201004	ACQUISTO VEICOLI ELETTRICI (Q.RER) - (2021/2021)	PATRIMONIO (15)	PROGETTAZIONE (28)	6	SERVIZI ALLA COMUNITA' E SVILUPPO DELLA CITTA'	1	5	2	2	3.747,44 €	-€	-€	-€
01052.02.215201007	ACQUISTO AUTOMEZZI (MUTUO) - (2022/2024)	PATRIMONIO (15)	ECONOMATO-PROVVEDITORATO (08)	6	SERVIZI ALLA COMUNITA' E SVILUPPO DELLA CITTA'	1	5	2	2	-€	-€	-€	-€
01052.02.215201011	ACQUISTO AUTOMEZZI (MUTUO) - (2023/2024)	PATRIMONIO (15)	ECONOMATO-PROVVEDITORATO (08)	6	SERVIZI ALLA COMUNITA' E SVILUPPO DELLA CITTA'	1	5	2	2	-€	-€	-€	-€
01052.02.215201012	ACQUISTO AUTOMEZZI (MUTUO) - (2023/2025)	PATRIMONIO (15)	ECONOMATO-PROVVEDITORATO (08)	6	SERVIZI ALLA COMUNITA' E SVILUPPO DELLA CITTA'	1	5	2	2	-€	-€	-€	-€
01052.02.215201013	ACQUISTO AUTOMEZZI (CDS) - (2023/2024)	PATRIMONIO (15)	ECONOMATO-PROVVEDITORATO (08)	6	SERVIZI ALLA COMUNITA' E SVILUPPO DELLA CITTA'	1	5	2	2	-€	-€	-€	-€
01052.02.215201014	ACQUISTO AUTOMEZZI (CDS) - (2023/2025)	PATRIMONIO (15)	ECONOMATO-PROVVEDITORATO (08)	6	SERVIZI ALLA COMUNITA' E SVILUPPO DELLA CITTA'	1	5	2	2	-€	-€	-€	-€
01052.02.215201015	ACQUISTO AUTOMEZZI (CDS) - (2024/2024)	PATRIMONIO (15)	ECONOMATO-PROVVEDITORATO (08)	6	SERVIZI ALLA COMUNITA' E SVILUPPO DELLA CITTA'	1	5	2	2	56.000,00 €	56.000,00 €	-€	-€
01052.02.215201016	ACQUISTO AUTOMEZZI (MUTUO) - (2024/2024)	PATRIMONIO (15)	ECONOMATO-PROVVEDITORATO (08)	6	SERVIZI ALLA COMUNITA' E SVILUPPO DELLA CITTA'	1	5	2	2	40.000,00 €	40.000,00 €	-€	-€
01052.02.215201017	ACQUISTO AUTOMEZZI (CDS) - (2024/2025)	PATRIMONIO (15)	ECONOMATO-PROVVEDITORATO (08)	6	SERVIZI ALLA COMUNITA' E SVILUPPO DELLA CITTA'	1	5	2	2	-€	-€	56.000,00 €	-€
01052.02.215201018	ACQUISTO AUTOMEZZI (CDS) - (2024/2026)	PATRIMONIO (15)	ECONOMATO-PROVVEDITORATO (08)	6	SERVIZI ALLA COMUNITA' E SVILUPPO DELLA CITTA'	1	5	2	2	-€	-€	-€	56.000,00 €
01052.02.215201019	ACQUISTO AUTOMEZZI (MUTUO) - (2024/2025)	PATRIMONIO (15)	ECONOMATO-PROVVEDITORATO (08)	6	SERVIZI ALLA COMUNITA' E SVILUPPO DELLA CITTA'	1	5	2	2	-€	-€	40.000,00 €	-€
01052.02.215202030	ACQUISTO MOBILI E ARREDI (OOUU) - (2022/2024)	PATRIMONIO (15)	ECONOMATO-PROVVEDITORATO (08)	6	SERVIZI ALLA COMUNITA' E SVILUPPO DELLA CITTA'	1	5	2	2	-€	-€	-€	-€

CAPITOLO	DESCRIZIONE CAPITOLO DI SPESA	CDC	CDG	CODICE CDR	DESCRIZIONE CDR	M	P	T	MC	CASSA 2024	PREV 2024	PREV 2025	PREV 2026
01052.02.215202032	ACQUISTO MOBILI E ARREDI EX-CONAD (AVANZO) - (2022/2022)	PATRIMONIO (15)	UNITA' PROGETTI DI VALORIZZAZ.DEL TERRITORIO E COMPETENZE (100)	6	SERVIZI ALLA COMUNITA' E SVILUPPO DELLA CITTA'	1	5	2	2	8.982,30 €	-€	-€	-€
01052.02.215202033	ACQUISTO MOBILI E ARREDI (MUTUO) - (2023/2023)	PATRIMONIO (15)	ECONOMATO-PROVVEDITORATO (08)	6	SERVIZI ALLA COMUNITA' E SVILUPPO DELLA CITTA'	1	5	2	2	261,32 €	-€	-€	-€
01052.02.215202034	ACQUISTO MOBILI E ARREDI (MUTUO) - (2023/2024)	PATRIMONIO (15)	ECONOMATO-PROVVEDITORATO (08)	6	SERVIZI ALLA COMUNITA' E SVILUPPO DELLA CITTA'	1	5	2	2	-€	-€	-€	-€
01052.02.215202035	ACQUISTO MOBILI E ARREDI (MUTUO) - (2023/2025)	PATRIMONIO (15)	ECONOMATO-PROVVEDITORATO (08)	6	SERVIZI ALLA COMUNITA' E SVILUPPO DELLA CITTA'	1	5	2	2	-€	-€	-€	-€
01052.02.215202037	ACQUISTO MOBILI E ARREDI (MUTUO) - (2024/2024)	PATRIMONIO (15)	ECONOMATO-PROVVEDITORATO (08)	6	SERVIZI ALLA COMUNITA' E SVILUPPO DELLA CITTA'	1	5	2	2	40.000,00 €	40.000,00 €	-€	-€
01052.02.215204044	ACQUISTI ATTREZZATURE VARIE (OOUU) - (2022/2024)	PATRIMONIO (15)	ECONOMATO-PROVVEDITORATO (08)	6	SERVIZI ALLA COMUNITA' E SVILUPPO DELLA CITTA'	1	5	2	2	-€	-€	-€	-€
01052.02.215204046	ACQUISTO CONDIZIONATORI PORTATILI PER UFFICI COMUNALI (RP) (2024/2024)	PATRIMONIO (15)	ECONOMATO-PROVVEDITORATO (08)	6	SERVIZI ALLA COMUNITA' E SVILUPPO DELLA CITTA'	1	5	2	2	20.000,00 €	20.000,00 €	-€	-€
01052.02.215208098	INTERVENTO DI MANUTENZIONE STRAORDINARIA MAGAZZINO DEL SALE TORRE (AA) - (2020/2020)	PATRIMONIO (15)	PROGETTAZIONE (28)	6	SERVIZI ALLA COMUNITA' E SVILUPPO DELLA CITTA'	1	5	2	2	15,12 €	-€	-€	-€
01052.02.215208099	MANUTENZIONE STRAORDINARIA SU EDIFICI COMUNALI E IN USO AMM.NE (Q.AA) - (2020/2020)	PATRIMONIO (15)	PROGETTAZIONE (28)	6	SERVIZI ALLA COMUNITA' E SVILUPPO DELLA CITTA'	1	5	2	2	6,70 €	-€	-€	-€
01052.02.215208103	MANUTENZIONE STRAORDINARIA SU EDIFICI COMUNALI O IN USO AMMINISTRAZIONE COMUNALE (MUTUO) - (2021/2021)	PATRIMONIO (15)	PROGETTAZIONE (28)	6	SERVIZI ALLA COMUNITA' E SVILUPPO DELLA CITTA'	1	5	2	2	15.839,72 €	-€	-€	-€
01052.02.215208110	MANUTENZIONE STRAORDINARIA SU EDIFICI COMUNALI O IN USO AMMINISTRAZIONE COMUNALE (Q.RP) - (2021/2021)	PATRIMONIO (15)	PROGETTAZIONE (28)	6	SERVIZI ALLA COMUNITA' E SVILUPPO DELLA CITTA'	1	5	2	2	14,02 €	-€	-€	-€
01052.02.215208115	RINNOVO DEL CENTRO VISITE DELLE SALINE DI CERVIA: ADEGUAMENTO STRUTTURALE E RIQUALIFICAZIONE AREA ESTERNA (STATO - PNC-PNRR) - (2022/2022)	PATRIMONIO (15)	PROGETTAZIONE (28)	6	SERVIZI ALLA COMUNITA' E SVILUPPO DELLA CITTA'	1	5	2	2	-€	-€	-€	-€
01052.02.215208116	REALIZZAZIONE TORRE DI AVVISTAMENTO - PNC-M1C3I6 - CUP E83D21008500006 - (STATO) (2022/2022)	PATRIMONIO (15)	PROGETTAZIONE (28)	6	SERVIZI ALLA COMUNITA' E SVILUPPO DELLA CITTA'	1	5	2	2	89.554,22 €	-€	-€	-€

CAPITOLO	DESCRIZIONE CAPITOLO DI SPESA	CDC	CDG	CODICE CDR	DESCRIZIONE CDR	M	P	T	MC	CASSA 2024	PREV 2024	PREV 2025	PREV 2026
01052.02.215208117	MANUTENZIONE STRAORDINARIA SU EDIFICI COMUNALI O IN USO AMMINISTRAZIONE COMUNALE (MUTUO) - (2022/2022)	PATRIMONIO (15)	PROGETTAZIONE (28)	6	SERVIZI ALLA COMUNITA' E SVILUPPO DELLA CITTA'	1	5	2	2	17.812,64 €	-€	-€	-€
01052.02.215208119	MANUTENZIONE STRAORDINARIA SU EDIFICI COMUNALI O IN USO AMMINISTRAZIONE COMUNALE (MUTUO) - (2022/2024)	PATRIMONIO (15)	PROGETTAZIONE (28)	6	SERVIZI ALLA COMUNITA' E SVILUPPO DELLA CITTA'	1	5	2	2	-€	-€	-€	-€
01052.02.215208120	MANUTENZIONE STRAORDINARIA IMMOBILI GESTITI DAL SERVIZIO PATRIMONIO (OOUU) - (2022/2022)	PATRIMONIO (15)	PATRIMONIO (15)	6	SERVIZI ALLA COMUNITA' E SVILUPPO DELLA CITTA'	1	5	2	2	433,98 €	-€	-€	-€
01052.02.215208122	MANUTENZIONE STRAORDINARIA IMMOBILI GESTITI DAL SERVIZIO PATRIMONIO (OOUU) - (2022/2024)	PATRIMONIO (15)	PATRIMONIO (15)	6	SERVIZI ALLA COMUNITA' E SVILUPPO DELLA CITTA'	1	5	2	2	-€	-€	-€	-€
01052.02.215208124	REALIZZAZIONE NUOVA SEDE DI CERVIA AMBIENTE (Q.MUTUO) - (2022/2022)	PATRIMONIO (15)	PROGETTAZIONE (28)	6	SERVIZI ALLA COMUNITA' E SVILUPPO DELLA CITTA'	1	5	2	2	90.000,00 €	-€	-€	-€
01052.02.215208125	REALIZZAZIONE NUOVA SEDE DI CERVIA AMBIENTE (Q.RER) - (2022/2022)	PATRIMONIO (15)	PROGETTAZIONE (28)	6	SERVIZI ALLA COMUNITA' E SVILUPPO DELLA CITTA'	1	5	2	2	414.135,08 €	322.063,77 €	161.031,88 €	-€
01052.02.215208126	AMPLIAMENTO CASA PROTETTA BUSIGNANI (ASP) - (2022/2022)	PATRIMONIO (15)	PROGETTAZIONE (28)	6	SERVIZI ALLA COMUNITA' E SVILUPPO DELLA CITTA'	1	5	2	2	-€	-€	-€	-€
01052.02.215208127	RINNOVO DEL CENTRO VISITE DELLE SALINE DI CERVIA - PNC-M1C3I6 - CUP E83D21008510006 - (STATO) (2022/2022)	PATRIMONIO (15)	PROGETTAZIONE (28)	6	SERVIZI ALLA COMUNITA' E SVILUPPO DELLA CITTA'	1	5	2	2	269.549,78 €	-€	-€	-€
01052.02.215208131	REALIZZAZIONE NUOVA SEDE DI CERVIA AMBIENTE (Q.RP) - (2022/2022)	PATRIMONIO (15)	PROGETTAZIONE (28)	6	SERVIZI ALLA COMUNITA' E SVILUPPO DELLA CITTA'	1	5	2	2	163.000,00 €	163.000,00 €	-€	-€
01052.02.215208133	REALIZZAZIONE NUOVA SEDE DI CERVIA AMBIENTE (Q.AVANZO) - (2022/2022)	PATRIMONIO (15)	PROGETTAZIONE (28)	6	SERVIZI ALLA COMUNITA' E SVILUPPO DELLA CITTA'	1	5	2	2	86.000,00 €	50.000,00 €	77.000,00 €	-€
01052.02.215208136	AMPLIAMENTO CASA PROTETTA BUSIGNANI - 1° STRALCIO (ASP) - (2023/2023)	PATRIMONIO (15)	PROGETTAZIONE (28)	6	SERVIZI ALLA COMUNITA' E SVILUPPO DELLA CITTA'	1	5	2	2	400.000,00 €	400.000,00 €	-€	-€
01052.02.215208138	MANUTENZIONE STRAORDINARIA IMMOBILI GESTITI DAL SERVIZIO PATRIMONIO (OOUU) - (2023/2023)	PATRIMONIO (15)	PATRIMONIO (15)	6	SERVIZI ALLA COMUNITA' E SVILUPPO DELLA CITTA'	1	5	2	2	16,13 €	-€	-€	-€
01052.02.215208142	AMPLIAMENTO CASA PROTETTA BUSIGNANI - 2° STRALCIO (ASP) - (2023/2025)	PATRIMONIO (15)	PROGETTAZIONE (28)	6	SERVIZI ALLA COMUNITA' E SVILUPPO DELLA CITTA'	1	5	2	2	-€	-€	-€	-€
01052.02.215208143	REALIZZAZIONE TORRE DI AVVISTAMENTO - INTEGRAZIONE - (OOUU) (2023/2024)	PATRIMONIO (15)	PROGETTAZIONE (28)	6	SERVIZI ALLA COMUNITA' E	1	5	2	2	-€	-€	-€	-€

CAPITOLO	DESCRIZIONE CAPITOLO DI SPESA	CDC	CDG	CODICE CDR	DESCRIZIONE CDR	M	P	T	MC	CASSA 2024	PREV 2024	PREV 2025	PREV 2026
					SVILUPPO DELLA CITTA'								
01052.02.215208144	MANUTENZIONE STRAORDINARIA SU EDIFICI COMUNALI O IN USO AMMINISTRAZIONE COMUNALE (MUTUO) - (2023/2024)	PATRIMONIO (15)	PROGETTAZIONE (28)	6	SERVIZI ALLA COMUNITA' E SVILUPPO DELLA CITTA'	1	5	2	2	-€	-€	-€	-€
01052.02.215208145	MANUTENZIONE STRAORDINARIA SU EDIFICI COMUNALI O IN USO AMMINISTRAZIONE COMUNALE (MUTUO) - (2023/2025)	PATRIMONIO (15)	PROGETTAZIONE (28)	6	SERVIZI ALLA COMUNITA' E SVILUPPO DELLA CITTA'	1	5	2	2	-€	-€	-€	-€
01052.02.215208146	MANUTENZIONE STRAORDINARIA IMMOBILI GESTITI DAL SERVIZIO PATRIMONIO (OOUU) - (2023/2024)	PATRIMONIO (15)	PATRIMONIO (15)	6	SERVIZI ALLA COMUNITA' E SVILUPPO DELLA CITTA'	1	5	2	2	-€	-€	-€	-€
01052.02.215208147	MANUTENZIONE STRAORDINARIA IMMOBILI GESTITI DAL SERVIZIO PATRIMONIO (OOUU) - (2023/2025)	PATRIMONIO (15)	PATRIMONIO (15)	6	SERVIZI ALLA COMUNITA' E SVILUPPO DELLA CITTA'	1	5	2	2	-€	-€	-€	-€
01052.02.215208148	ADEGUAMENTO STRUTTURALE PALAZZO COMUNALE (MUTUO) - (2023/2024)	PATRIMONIO (15)	PROGETTAZIONE (28)	6	SERVIZI ALLA COMUNITA' E SVILUPPO DELLA CITTA'	1	5	2	2	-€	-€	-€	-€
01052.02.215208149	ADEGUAMENTO STRUTTURALE PALAZZO COMUNALE (MUTUO) - (2023/2025)	PATRIMONIO (15)	PROGETTAZIONE (28)	6	SERVIZI ALLA COMUNITA' E SVILUPPO DELLA CITTA'	1	5	2	2	-€	-€	-€	-€
01052.02.215208150	MANUTENZIONE STRAORDINARIA TORRE ACQUEDOTTO (MUTUO) - (2023/2024)	PATRIMONIO (15)	PROGETTAZIONE (28)	6	SERVIZI ALLA COMUNITA' E SVILUPPO DELLA CITTA'	1	5	2	2	-€	-€	-€	-€
01052.02.215208152	ADEGUAMENTO STRUTTURALE PALAZZO COMUNALE (AV.DEST.) - (2023/2023)	PATRIMONIO (15)	PROGETTAZIONE (28)	6	SERVIZI ALLA COMUNITA' E SVILUPPO DELLA CITTA'	1	5	2	2	2.783,61 €	-€	-€	-€
01052.02.215208155	MANUTENZIONE STRAORDINARIA IMMOBILI GESTITI DAL SERVIZIO PATRIMONIO (Q.AVANZO LIBERO) - (2023/2023)	PATRIMONIO (15)	PATRIMONIO (15)	6	SERVIZI ALLA COMUNITA' E SVILUPPO DELLA CITTA'	1	5	2	2	3.600,00 €	-€	-€	-€
01052.02.215208157	MANUTENZIONE STRAORDINARIA CASERMA CARABINIERI DI SAVIO (AVANZO LIBERO) - (2023/2023)	PATRIMONIO (15)	PROGETTAZIONE (28)	6	SERVIZI ALLA COMUNITA' E SVILUPPO DELLA CITTA'	1	5	2	2	12.000,00 €	-€	-€	-€
01052.02.215208159	OPERE A SCOMPUTO: EDIFICI (vinc.) - (2024/2024)	PATRIMONIO (15)	URBANISTICA (34)	6	SERVIZI ALLA COMUNITA' E SVILUPPO DELLA CITTA'	1	5	2	2	595.000,00 €	595.000,00 €	-€	-€
01052.02.215208160	ADEGUAMENTO STRUTTURALE PALAZZO COMUNALE (MUTUO) - (2024/2024)	PATRIMONIO (15)	PROGETTAZIONE (28)	6	SERVIZI ALLA COMUNITA' E SVILUPPO DELLA CITTA'	1	5	2	2	500.000,00 €	500.000,00 €	-€	-€
01052.02.215208161	ADEGUAMENTO STRUTTURALE PALAZZO COMUNALE (MUTUO) - (2024/2025)	PATRIMONIO (15)	PROGETTAZIONE (28)	6	SERVIZI ALLA COMUNITA' E SVILUPPO DELLA CITTA'	1	5	2	2	-€	-€	500.000,00 €	-€

CAPITOLO	DESCRIZIONE CAPITOLO DI SPESA	CDC	CDG	CODICE CDR	DESCRIZIONE CDR	M	P	T	MC	CASSA 2024	PREV 2024	PREV 2025	PREV 2026
01052.02.215208162	MANUTENZIONE STRAORDINARIA IMMOBILI GESTITI DAL SERVIZIO PATRIMONIO (OOUU) - (2024/2024)	PATRIMONIO (15)	PATRIMONIO (15)	6	SERVIZI ALLA COMUNITA' E SVILUPPO DELLA CITTA'	1	5	2	2	10.000,00 €	10.000,00 €	-€	-€
01052.02.215208163	MANUTENZIONE STRAORDINARIA IMMOBILI GESTITI DAL SERVIZIO PATRIMONIO (OOUU) - (2024/2025)	PATRIMONIO (15)	PATRIMONIO (15)	6	SERVIZI ALLA COMUNITA' E SVILUPPO DELLA CITTA'	1	5	2	2	-€	-€	10.000,00 €	-€
01052.02.215208164	MANUTENZIONE STRAORDINARIA IMMOBILI GESTITI DAL SERVIZIO PATRIMONIO (OOUU) - (2024/2026)	PATRIMONIO (15)	PATRIMONIO (15)	6	SERVIZI ALLA COMUNITA' E SVILUPPO DELLA CITTA'	1	5	2	2	-€	-€	-€	10.000,00 €
01052.02.215208165	MANUTENZIONE STRAORDINARIA SU EDIFICI COMUNALI O IN USO AMMINISTRAZIONE COMUNALE (MUTUO) - (2024/2024)	PATRIMONIO (15)	PROGETTAZIONE (28)	6	SERVIZI ALLA COMUNITA' E SVILUPPO DELLA CITTA'	1	5	2	2	400.000,00 €	400.000,00 €	-€	-€
01052.02.215208166	MANUTENZIONE STRAORDINARIA SU EDIFICI COMUNALI O IN USO AMMINISTRAZIONE COMUNALE (MUTUO) - (2024/2025)	PATRIMONIO (15)	PROGETTAZIONE (28)	6	SERVIZI ALLA COMUNITA' E SVILUPPO DELLA CITTA'	1	5	2	2	-€	-€	400.000,00 €	-€
01052.02.215208167	MANUTENZIONE STRAORDINARIA SU EDIFICI COMUNALI O IN USO AMMINISTRAZIONE COMUNALE (MUTUO) - (2024/2026)	PATRIMONIO (15)	PROGETTAZIONE (28)	6	SERVIZI ALLA COMUNITA' E SVILUPPO DELLA CITTA'	1	5	2	2	-€	-€	-€	400.000,00 €
01052.02.215208168	AMPLIAMENTO CASA PROTETTA BUSIGNANI - 2° STRALCIO (ASP) - (2024/2025)	PATRIMONIO (15)	PROGETTAZIONE (28)	6	SERVIZI ALLA COMUNITA' E SVILUPPO DELLA CITTA'	1	5	2	2	-€	-€	4.000.000,00 €	-€
01052.02.215209021	RIFUNZIONALIZZAZIONE MAGAZZINO DEL SALE DARSENA - 1° STRALCIO (Q. FESR) (2018)	PATRIMONIO (15)	50+ LUOGHI DA RIGENERARE. (32)	6	SERVIZI ALLA COMUNITA' E SVILUPPO DELLA CITTA'	1	5	2	2	109.359,64 €	-€	-€	-€
01052.02.215209022	RIFUNZIONALIZZAZIONE MAGAZZINO DEL SALE DARSENA - 1° STRALCIO (Q. RER) (2018)	PATRIMONIO (15)	50+ LUOGHI DA RIGENERARE. (32)	6	SERVIZI ALLA COMUNITA' E SVILUPPO DELLA CITTA'	1	5	2	2	33.036,28 €	-€	-€	-€
01052.02.215209023	RIFUNZIONALIZZAZIONE MAGAZZINO DEL SALE DARSENA - 1° STRALCIO (Q. STATO) (2018)	PATRIMONIO (15)	50+ LUOGHI DA RIGENERARE. (32)	6	SERVIZI ALLA COMUNITA' E SVILUPPO DELLA CITTA'	1	5	2	2	77.084,64 €	-€	-€	-€
01052.02.215209024	RIFUNZIONALIZZAZIONE MAGAZZINO DEL SALE DARSENA - 1° STRALCIO (Q. RP) (2018)	PATRIMONIO (15)	50+ LUOGHI DA RIGENERARE. (32)	6	SERVIZI ALLA COMUNITA' E SVILUPPO DELLA CITTA'	1	5	2	2	41,03 €	-€	-€	-€
01052.02.215209025	RIFUNZIONALIZZAZIONE MAGAZZINO DEL SALE DARSENA - 1° STRALCIO (Q. IS) (2018)	PATRIMONIO (15)	50+ LUOGHI DA RIGENERARE. (32)	6	SERVIZI ALLA COMUNITA' E SVILUPPO DELLA CITTA'	1	5	2	2	4.398,31 €	-€	-€	-€
01052.02.215209029	RIFUNZIONALIZZAZIONE MAGAZZINO DEL SALE DARSENA - 1° STRALCIO (Q. AVANZO) (2018)	PATRIMONIO (15)	50+ LUOGHI DA RIGENERARE. (32)	6	SERVIZI ALLA COMUNITA' E SVILUPPO DELLA CITTA'	1	5	2	2	81.135,50 €	-€	-€	-€

CAPITOLO	DESCRIZIONE CAPITOLO DI SPESA	CDC	CDG	CODICE CDR	DESCRIZIONE CDR	M	P	T	MC	CASSA 2024	PREV 2024	PREV 2025	PREV 2026
01052.02.215209030	RIFUNZIONALIZZAZIONE MAGAZZINO DEL SALE DARSENA - OPERE COMPLEMENTARI (MUTUO) (2019/2019)	PATRIMONIO (15)	50+ LUOGHI DA RIGENERARE. (32)	6	SERVIZI ALLA COMUNITA' E SVILUPPO DELLA CITTA'	1	5	2	2	59.474,99 €	-€	-€	-€
01052.02.215209035	RIFUNZIONALIZZAZIONE MAGAZZINO DEL SALE DARSENA - OPERE COMPLEMENTARI - INTEGRAZIONE (Q.AA) (2020/2020)	PATRIMONIO (15)	50+ LUOGHI DA RIGENERARE. (32)	6	SERVIZI ALLA COMUNITA' E SVILUPPO DELLA CITTA'	1	5	2	2	127,07 €	-€	-€	-€
01052.02.215209046	MUSEO DEL GOVERNO DELLE ACQUE: VALORIZZAZIONE EDIFICIO STORICO - PNC-M1C3I6 - CUP E83D21008490006 - (STATO) (2022/2022)	PATRIMONIO (15)	PROGETTAZIONE (28)	6	SERVIZI ALLA COMUNITA' E SVILUPPO DELLA CITTA'	1	5	2	2	699.820,00 €	400.000,00 €	-€	-€
01052.02.215209050	RIFUNZIONALIZZAZIONE MAGAZZINO DEL SALE DARSENA - 1° STRALCIO FONDO COMPENSAZ. REVISIONE PREZZI L.106/2021 (STATO) (2022/2022)	PATRIMONIO (15)	50+ LUOGHI DA RIGENERARE. (32)	6	SERVIZI ALLA COMUNITA' E SVILUPPO DELLA CITTA'	1	5	2	2	10.537,19 €	-€	-€	-€
01052.02.215209051	MUSEO DEL GOVERNO DELLE ACQUE: VALORIZZAZIONE EDIFICIO STORICO - PNC-M1C3I6 - CUP E83D21008490006 (Q.AVANZO) - (2022/2022)	PATRIMONIO (15)	PROGETTAZIONE (28)	6	SERVIZI ALLA COMUNITA' E SVILUPPO DELLA CITTA'	1	5	2	2	227.500,00 €	175.000,00 €	-€	-€
01052.02.215209054	RIFUNZIONALIZZAZIONE MAGAZZINO DEL SALE DARSENA - COMPLETAMENTO FONDO COMPENSAZ. REVISIONE PREZZI L.106/2021 (STATO) (2022/2022)	PATRIMONIO (15)	50+ LUOGHI DA RIGENERARE. (32)	6	SERVIZI ALLA COMUNITA' E SVILUPPO DELLA CITTA'	1	5	2	2	3.589,63 €	-€	-€	-€
01052.02.215209056	VALORIZZAZIONE DELL'AREA ARCHEOLOGICA FICOCLE - 2° STRALCIO (IDS) - (2023/2024)	PATRIMONIO (15)	PROGETTAZIONE (28)	6	SERVIZI ALLA COMUNITA' E SVILUPPO DELLA CITTA'	1	5	2	2	-€	-€	-€	-€
01052.02.215209057	VALORIZZAZIONE DELL'AREA ARCHEOLOGICA FICOCLE - 3° STRALCIO (IDS) - (2023/2025)	PATRIMONIO (15)	PROGETTAZIONE (28)	6	SERVIZI ALLA COMUNITA' E SVILUPPO DELLA CITTA'	1	5	2	2	-€	-€	-€	-€
01052.02.215209059	RIFUNZIONALIZZAZIONE MAGAZZINO DEL SALE DARSENA - 1° STRALCIO FONDO COMPENSAZ. REVISIONE PREZZI L.106/2021 - IVA SU FONDO COMPENSAZ. (AV.DEST.) - (2023/2023)	PATRIMONIO (15)	50+ LUOGHI DA RIGENERARE. (32)	6	SERVIZI ALLA COMUNITA' E SVILUPPO DELLA CITTA'	1	5	2	2	1.053,72 €	-€	-€	-€
01052.02.215209060	RIFUNZIONALIZZAZIONE MAGAZZINO DEL SALE DARSENA - OPERE COMPLEMENTARI - IVA SU FONDO COMPENSAZ. (AV.DEST.) - (2023/2023)	PATRIMONIO (15)	50+ LUOGHI DA RIGENERARE. (32)	6	SERVIZI ALLA COMUNITA' E SVILUPPO DELLA CITTA'	1	5	2	2	358,96 €	-€	-€	-€
01052.02.215209061	VALORIZZAZIONE DELL'AREA ARCHEOLOGICA FICOCLE - 2° STRALCIO (AZIONI) - (2024/2024)	PATRIMONIO (15)	PROGETTAZIONE (28)	6	SERVIZI ALLA COMUNITA' E SVILUPPO DELLA CITTA'	1	5	2	2	50.000,00 €	50.000,00 €	-€	-€
01052.02.215209062	VALORIZZAZIONE DELL'AREA ARCHEOLOGICA FICOCLE - 3° STRALCIO (IDS) - (2024/2025)	PATRIMONIO (15)	PROGETTAZIONE (28)	6	SERVIZI ALLA COMUNITA' E SVILUPPO DELLA CITTA'	1	5	2	2	-€	-€	50.000,00 €	-€
01052.02.215212031	AREE IN ACQUISIZIONE GRATUITA/PERMUTA (vinc.) (Q.TERZI) - (2024/2024)	PATRIMONIO (15)	URBANISTICA (34)	6	SERVIZI ALLA COMUNITA' E SVILUPPO DELLA CITTA'	1	5	2	2	27.100,00 €	27.100,00 €	-€	-€
01052.02.215212032	AREE IN ACQUISIZIONE GRATUITA/PERMUTA (vinc.) (Q.RP) - (2024/2024)	PATRIMONIO (15)	URBANISTICA (34)	6	SERVIZI ALLA COMUNITA' E SVILUPPO DELLA CITTA'	1	5	2	2	1.828.250,00 €	1.828.250,00 €	-€	-€

CAPITOLO	DESCRIZIONE CAPITOLO DI SPESA	CDC	CDG	CODICE CDR	DESCRIZIONE CDR	M	P	T	MC	CASSA 2024	PREV 2024	PREV 2025	PREV 2026
					SVILUPPO DELLA CITTA'								
01052.03.215308035	RIMBORSO INTERVENTO MANUTENZIONE STRAORDINARIA IMMOBILI DI PROPRIETA' COMUNALE - CIRCOLO DEI PESCATORI (OOUU) - (2022/2024) - (IVA)	PATRIMONIO (15)	PATRIMONIO (15)	6	SERVIZI ALLA COMUNITA' E SVILUPPO DELLA CITTA'	1	5	2	3	-€	-€	-€	-€
01052.03.215308040	RIMBORSO INTERVENTO MANUTENZIONE STRAORDINARIA IMMOBILI DI PROPRIETA' COMUNALE - CIRCOLO DEI PESCATORI (OOUU) - (2023/2023) - (IVA)	PATRIMONIO (15)	PATRIMONIO (15)	6	SERVIZI ALLA COMUNITA' E SVILUPPO DELLA CITTA'	1	5	2	3	7.320,00 €	-€	-€	-€
01052.03.215308042	RIMBORSO INTERVENTO MANUTENZIONE STRAORDINARIA IMMOBILI DI PROPRIETA' COMUNALE - WOODPECKER (RP) - (2024/2024) - (IVA)	PATRIMONIO (15)	PATRIMONIO (15)	6	SERVIZI ALLA COMUNITA' E SVILUPPO DELLA CITTA'	1	5	2	3	33.000,00 €	33.000,00 €	-€	-€
01052.03.215308043	RIMBORSO INTERVENTO MANUTENZIONE STRAORDINARIA IMMOBILI DI PROPRIETA' COMUNALE - WOODPECKER (OO.UU.) - (2024/2025) - (IVA)	PATRIMONIO (15)	PATRIMONIO (15)	6	SERVIZI ALLA COMUNITA' E SVILUPPO DELLA CITTA'	1	5	2	3	-€	-€	33.000,00 €	-€
01052.03.215308044	RIMBORSO INTERVENTO MANUTENZIONE STRAORDINARIA IMMOBILI DI PROPRIETA' COMUNALE - WOODPECKER (OO.UU.) - (2024/2026) - (IVA)	PATRIMONIO (15)	PATRIMONIO (15)	6	SERVIZI ALLA COMUNITA' E SVILUPPO DELLA CITTA'	1	5	2	3	-€	-€	-€	33.000,00 €
01052.03.215308045	RIMBORSO INTERVENTO MANUTENZIONE STRAORDINARIA IMMOBILI DI PROPRIETA' COMUNALE - IMMOBILE PARCO D'ANNUNZIO (RP) - (2024/2024) - (IVA)	PATRIMONIO (15)	PATRIMONIO (15)	6	SERVIZI ALLA COMUNITA' E SVILUPPO DELLA CITTA'	1	5	2	3	30.000,00 €	30.000,00 €	-€	-€
01052.05.815317	FPV - REALIZZAZIONE NUOVA SEDE DI CERVIA AMBIENTE (Q.AVANZO) - (2022/2022)	PATRIMONIO (15)	PROGETTAZIONE (28)	6	SERVIZI ALLA COMUNITA' E SVILUPPO DELLA CITTA'	1	5	2	5	-€	77.000,00 €	-€	-€
01062.02.215208050	REALIZZAZIONE POLO CULTURALE (SANT'ANTONIO) (Q.RER) - (2022/2023)	PATRIMONIO (15)	PATRIMONIO (15)	6	SERVIZI ALLA COMUNITA' E SVILUPPO DELLA CITTA'	1	6	2	2	-€	-€	-€	-€
01062.02.215208051	REALIZZAZIONE SPORTELLO POLIFUNZIONALE (RP) - (2022/2023)	PATRIMONIO (15)	PATRIMONIO (15)	6	SERVIZI ALLA COMUNITA' E SVILUPPO DELLA CITTA'	1	6	2	2	-€	-€	-€	-€
04022.02.215208027	ADEGUAMENTO SISMICO SCUOLA MEDIA ISTITUTI COMPRENSIVI PALESTRA E SPOGLIATOIO - 1° STRALCIO - PNRR-M4C13.3 - CUP E82E20000120005 (Q.STATO) (2022/2022)	PATRIMONIO (15)	PROGETTAZIONE (28)	6	SERVIZI ALLA COMUNITA' E SVILUPPO DELLA CITTA'	4	2	2	2	185.237,20 €	-€	-€	-€
04022.02.215208028	ADEGUAMENTO SISMICO SCUOLA MEDIA ISTITUTI COMPRENSIVI PALESTRA E SPOGLIATOIO - 1° STRALCIO (Q.OOUU) - (2022/2022)	PATRIMONIO (15)	PROGETTAZIONE (28)	6	SERVIZI ALLA COMUNITA' E SVILUPPO DELLA CITTA'	4	2	2	2	335.762,80 €	200.000,00 €	-€	-€
04022.02.215208031	ADEGUAMENTO SISMICO SCUOLA MEDIA ISTITUTI COMPRENSIVI PALESTRA E SPOGLIATOIO - OPERE COMPLEMENTARI (Q.AVANZO) - (2022/2022)	PATRIMONIO (15)	PROGETTAZIONE (28)	6	SERVIZI ALLA COMUNITA' E SVILUPPO DELLA CITTA'	4	2	2	2	111.000,00 €	-€	-€	-€
04022.02.215208133	REALIZZAZIONE TENSOSTRUTTURA AD ARCHI SCUOLA MEDIA RESSI-GERVASI (MUTUO) (2023/2023)	PATRIMONIO (15)	PROGETTAZIONE (28)	6	SERVIZI ALLA COMUNITA' E SVILUPPO DELLA CITTA'	4	2	2	2	-€	-€	-€	-€

CAPITOLO	DESCRIZIONE CAPITOLO DI SPESA	CDC	CDG	CODICE CDR	DESCRIZIONE CDR	M	P	T	MC	CASSA 2024	PREV 2024	PREV 2025	PREV 2026
04022.02.215208134	REALIZZAZIONE TENSOSTRUTTURA AD ARCHI SCUOLA MEDIA RESSI-GERVASI (AV.DEST.) (2023/2023)	PATRIMONIO (15)	PROGETTAZIONE (28)	6	SERVIZI ALLA COMUNITA' E SVILUPPO DELLA CITTA'	4	2	2	2	250.000,00 €	250.000,00 €	-€	-€
05012.02.215209031	MANUTENZ.STRAORD. IMBARCAZ.TRE FRATELLI (RP) - (2024/2024)	PATRIMONIO (15)	PATRIMONIO (15)	6	SERVIZI ALLA COMUNITA' E SVILUPPO DELLA CITTA'	5	1	2	2	8.000,00 €	8.000,00 €	-€	-€
05012.02.215209032	MANUTENZ.STRAORD. IMBARCAZ.TRE FRATELLI (OOUU) - (2024/2025)	PATRIMONIO (15)	PATRIMONIO (15)	6	SERVIZI ALLA COMUNITA' E SVILUPPO DELLA CITTA'	5	1	2	2	-€	-€	5.000,00 €	-€
05012.02.215209033	MANUTENZ.STRAORD. IMBARCAZ.TRE FRATELLI (OOUU) - (2024/2026)	PATRIMONIO (15)	PATRIMONIO (15)	6	SERVIZI ALLA COMUNITA' E SVILUPPO DELLA CITTA'	5	1	2	2	-€	-€	-€	6.500,00 €
20021.10.115003002	FONDO SVALUT. CREDITI DUBBIA ES. AFFITTI 11500301CG	PATRIMONIO (15)	PATRIMONIO (15)	6	SERVIZI ALLA COMUNITA' E SVILUPPO DELLA CITTA'	20	2	1	10	-€	71.500,00 €	71.600,00 €	71.600,00 €
50011.07.115702001	B.O.C. INTERESSI E ONERI 11570201CZ	PATRIMONIO (15)	7 - RAGIONERIA (07)	6	SERVIZI ALLA COMUNITA' E SVILUPPO DELLA CITTA'	50	1	1	7	25.753,89 €	25.753,89 €	19.076,75 €	12.124,29 €
50011.07.115712001	INTERESSI PASSIVI A CDP SPA SU MUTUI 11571203CZ	PATRIMONIO (15)	7 - RAGIONERIA (07)	6	SERVIZI ALLA COMUNITA' E SVILUPPO DELLA CITTA'	50	1	1	7	124.797,46 €	124.797,46 €	116.883,47 €	111.145,40 €
50011.07.115712002	INTERESSI PASSIVI A CDP TESORO SU MUTUI 11571204CZ	PATRIMONIO (15)	7 - RAGIONERIA (07)	6	SERVIZI ALLA COMUNITA' E SVILUPPO DELLA CITTA'	50	1	1	7	10.265,07 €	10.265,07 €	8.347,12 €	8.997,28 €
19011.01.187101001	STIPENDI PERSONALE TI 18710102CZ	POLITICHE COMUNITARIE E FUNDRAISING (87)	RISORSE UMANE (13)	6	SERVIZI ALLA COMUNITA' E SVILUPPO DELLA CITTA'	19	1	1	1	49.739,51 €	48.621,72 €	48.621,72 €	48.621,72 €
19011.01.187101005	ALTRI COMPENSI TI FONDO (ESCLUSO MISSIONI) 18710104CZ	POLITICHE COMUNITARIE E FUNDRAISING (87)	RISORSE UMANE (13)	6	SERVIZI ALLA COMUNITA' E SVILUPPO DELLA CITTA'	19	1	1	1	5.325,95 €	5.188,97 €	5.188,97 €	5.188,97 €
19011.01.187101015	PROGETTO WONDER - STIPENDI PERSONALE TI (Q. FESR) - (VINC. SERV.103)	POLITICHE COMUNITARIE E FUNDRAISING (87)	POLITICHE COMUNITARIE E FUNDRAISING (87)	6	SERVIZI ALLA COMUNITA' E SVILUPPO DELLA CITTA'	19	1	1	1	-€	-€	-€	-€
19011.01.187101016	PROGETTO WONDER - STIPENDI PERSONALE TI (Q. STATO) - (VINC. SERV.103)	POLITICHE COMUNITARIE E FUNDRAISING (87)	POLITICHE COMUNITARIE E FUNDRAISING (87)	6	SERVIZI ALLA COMUNITA' E SVILUPPO DELLA CITTA'	19	1	1	1	-€	-€	-€	-€
19011.01.187101017	STIPENDI PERSONALE TD (VINC. SERV.122 - FONDI EUROPEI)	POLITICHE COMUNITARIE E FUNDRAISING (87)	RISORSE UMANE (13)	6	SERVIZI ALLA COMUNITA' E SVILUPPO DELLA CITTA'	19	1	1	1	52.005,45 €	50.200,00 €	24.900,00 €	24.900,00 €

CAPITOLO	DESCRIZIONE CAPITOLO DI SPESA	CDC	CDG	CODICE CDR	DESCRIZIONE CDR	M	P	T	MC	CASSA 2024	PREV 2024	PREV 2025	PREV 2026
19011.01.187101018	ALTRI COMPENSI FONDO TD (VINC. SERV.122 - FONDI EUROPEI)	POLITICHE COMUNITARIE E FUNDRAISING (87)	RISORSE UMANE (13)	6	SERVIZI ALLA COMUNITA' E SVILUPPO DELLA CITTA'	19	1	1	1	2.050,24 €	1.805,00 €	1.240,00 €	1.240,00 €
19011.01.187101019	PROGETTO ADRIPIROMOTOUR - STIPENDI PERSONALE TI (Q. FESR) - (VINC.SERV.149)	POLITICHE COMUNITARIE E FUNDRAISING (87)	POLITICHE COMUNITARIE E FUNDRAISING (87)	6	SERVIZI ALLA COMUNITA' E SVILUPPO DELLA CITTA'	19	1	1	1	4.717,50 €	-€	-€	-€
19011.01.187101020	PROGETTO ADRIPIROMOTOUR - STIPENDI PERSONALE TI (Q. STATO) - (VINC.SERV.149)	POLITICHE COMUNITARIE E FUNDRAISING (87)	POLITICHE COMUNITARIE E FUNDRAISING (87)	6	SERVIZI ALLA COMUNITA' E SVILUPPO DELLA CITTA'	19	1	1	1	832,50 €	-€	-€	-€
19011.01.187101021	STRAORDINARIO PERSONALE TD (VINC. SERV.122 - FONDI EUROPEI)	POLITICHE COMUNITARIE E FUNDRAISING (87)	RISORSE UMANE (13)	6	SERVIZI ALLA COMUNITA' E SVILUPPO DELLA CITTA'	19	1	1	1	2.700,00 €	1.800,00 €	-€	-€
19011.01.187103001	CONTRIBUTI OBBLIGATORI PERSONALE - FONDO DIP 18710301CA	POLITICHE COMUNITARIE E FUNDRAISING (87)	RISORSE UMANE (13)	6	SERVIZI ALLA COMUNITA' E SVILUPPO DELLA CITTA'	19	1	1	1	1.463,71 €	1.431,11 €	1.431,11 €	1.431,11 €
19011.01.187103002	CONTRIBUTI OBBLIGATORI PERSONALE 18710301CZ	POLITICHE COMUNITARIE E FUNDRAISING (87)	RISORSE UMANE (13)	6	SERVIZI ALLA COMUNITA' E SVILUPPO DELLA CITTA'	19	1	1	1	12.280,42 €	12.008,52 €	12.008,52 €	12.008,52 €
19011.01.187103005	CONTRIBUTI INDENNITA' FINE RAPP. - FONDO DIP 18710303CA	POLITICHE COMUNITARIE E FUNDRAISING (87)	RISORSE UMANE (13)	6	SERVIZI ALLA COMUNITA' E SVILUPPO DELLA CITTA'	19	1	1	1	74,38 €	38,84 €	38,84 €	38,84 €
19011.01.187103006	CONTRIBUTI INDENNITA' FINE RAPP. 18710303CZ	POLITICHE COMUNITARIE E FUNDRAISING (87)	RISORSE UMANE (13)	6	SERVIZI ALLA COMUNITA' E SVILUPPO DELLA CITTA'	19	1	1	1	2.425,80 €	2.371,08 €	2.371,08 €	2.371,08 €
19011.01.187103008	CONTRIBUTI OBBLIGATORI PERSONALE (VINC. SERV.122 - FONDI EUROPEI)	POLITICHE COMUNITARIE E FUNDRAISING (87)	RISORSE UMANE (13)	6	SERVIZI ALLA COMUNITA' E SVILUPPO DELLA CITTA'	19	1	1	1	13.878,39 €	13.210,00 €	6.150,00 €	6.150,00 €
19011.01.187103009	CONTRIBUTI INDENNITA' FINE RAPP (VINC.SERV.122 - FONDI EUROPEI)	POLITICHE COMUNITARIE E FUNDRAISING (87)	RISORSE UMANE (13)	6	SERVIZI ALLA COMUNITA' E SVILUPPO DELLA CITTA'	19	1	1	1	2.635,85 €	2.550,00 €	1.250,00 €	1.250,00 €
19011.01.187104001	ASSEGNI FAMILIARI 18710401CZ	POLITICHE COMUNITARIE E FUNDRAISING (87)	RISORSE UMANE (13)	6	SERVIZI ALLA COMUNITA' E SVILUPPO DELLA CITTA'	19	1	1	1	-€	-€	-€	-€
19011.02.187201001	IRAP 18720101CZ	POLITICHE COMUNITARIE E FUNDRAISING (87)	RISORSE UMANE (13)	6	SERVIZI ALLA COMUNITA' E SVILUPPO DELLA CITTA'	19	1	1	2	4.817,91 €	4.709,16 €	4.709,16 €	4.709,16 €
19011.02.187201004	IRAP PERSONALE (VINC. SERV.122 - FONDI EUROPEI)	POLITICHE COMUNITARIE E FUNDRAISING (87)	RISORSE UMANE (13)	6	SERVIZI ALLA COMUNITA' E SVILUPPO DELLA CITTA'	19	1	1	2	4.808,13 €	4.553,00 €	2.200,00 €	2.200,00 €

CAPITOLO	DESCRIZIONE CAPITOLO DI SPESA	CDC	CDG	CODICE CDR	DESCRIZIONE CDR	M	P	T	MC	CASSA 2024	PREV 2024	PREV 2025	PREV 2026
19011.02.187215001	IMPOSTE E TASSE 18721599CZ	POLITICHE COMUNITARIE E FUNDRAISING (87)	POLITICHE COMUNITARIE E FUNDRAISING (87)	6	SERVIZI ALLA COMUNITA' E SVILUPPO DELLA CITTA'	19	1	1	2	151,97 €	151,97 €	151,97 €	151,97 €
19011.03.187307010	PROGETTO WONDER - SPESE DI VIAGGIO E SOGGIORNO (Q. FESR) - (VINC. SERV.103)	POLITICHE COMUNITARIE E FUNDRAISING (87)	POLITICHE COMUNITARIE E FUNDRAISING (87)	6	SERVIZI ALLA COMUNITA' E SVILUPPO DELLA CITTA'	19	1	1	3	329,34 €	-€	-€	-€
19011.03.187307011	PROGETTO WONDER - SPESE DI VIAGGIO E SOGGIORNO (Q. STATO) - (VINC. SERV.103)	POLITICHE COMUNITARIE E FUNDRAISING (87)	POLITICHE COMUNITARIE E FUNDRAISING (87)	6	SERVIZI ALLA COMUNITA' E SVILUPPO DELLA CITTA'	19	1	1	3	58,12 €	-€	-€	-€
19011.03.187307012	PROGETTO UPREST - SPESE DI VIAGGIO E SOGGIORNO (UE) - (VINC. SERV.143)	POLITICHE COMUNITARIE E FUNDRAISING (87)	POLITICHE COMUNITARIE E FUNDRAISING (87)	6	SERVIZI ALLA COMUNITA' E SVILUPPO DELLA CITTA'	19	1	1	3	5.383,80 €	5.105,00 €	-€	-€
19011.03.187307013	PROGETTO ADRIPIROMOTOUR - SPESE DI VIAGGIO E SOGGIORNO (Q. FESR) - (VINC. SERV. 149)	POLITICHE COMUNITARIE E FUNDRAISING (87)	POLITICHE COMUNITARIE E FUNDRAISING (87)	6	SERVIZI ALLA COMUNITA' E SVILUPPO DELLA CITTA'	19	1	1	3	1.950,45 €	-€	-€	-€
19011.03.187307014	PROGETTO ADRIPIROMOTOUR - SPESE DI VIAGGIO E SOGGIORNO (Q. STATO) - (VINC. SERV. 149)	POLITICHE COMUNITARIE E FUNDRAISING (87)	POLITICHE COMUNITARIE E FUNDRAISING (87)	6	SERVIZI ALLA COMUNITA' E SVILUPPO DELLA CITTA'	19	1	1	3	427,50 €	-€	-€	-€
19011.03.187307015	PROGETTO YOUNGDEAL - SPESE DI VIAGGIO E SOGGIORNO (UE) - (VINC. SERV.146)	POLITICHE COMUNITARIE E FUNDRAISING (87)	POLITICHE COMUNITARIE E FUNDRAISING (87)	6	SERVIZI ALLA COMUNITA' E SVILUPPO DELLA CITTA'	19	1	1	3	55,70 €	-€	-€	-€
19011.03.187307016	PROGETTO GREENEU - SPESE DI VIAGGIO E SOGGIORNO (UE) - (VINC. SERV. 144)	POLITICHE COMUNITARIE E FUNDRAISING (87)	POLITICHE COMUNITARIE E FUNDRAISING (87)	6	SERVIZI ALLA COMUNITA' E SVILUPPO DELLA CITTA'	19	1	1	3	150,00 €	-€	-€	-€
19011.03.187307017	PROGETTO LOCALEUCHARTER - SPESE DI VIAGGIO E SOGGIORNO (UE) - (VINC. SERV.145)	POLITICHE COMUNITARIE E FUNDRAISING (87)	POLITICHE COMUNITARIE E FUNDRAISING (87)	6	SERVIZI ALLA COMUNITA' E SVILUPPO DELLA CITTA'	19	1	1	3	117,44 €	-€	-€	-€
19011.03.187310003	ACQUA 18731005CZ	POLITICHE COMUNITARIE E FUNDRAISING (87)	ECONOMATO-PROVVEDITORATO (08)	6	SERVIZI ALLA COMUNITA' E SVILUPPO DELLA CITTA'	19	1	1	3	68,30 €	53,30 €	54,53 €	55,62 €
19011.03.187320002	PARCO DELLA SALINA - ACQUISTI MAGGIO IN FIORE 18732099CB	POLITICHE COMUNITARIE E FUNDRAISING (87)	POLITICHE COMUNITARIE E FUNDRAISING (87)	6	SERVIZI ALLA COMUNITA' E SVILUPPO DELLA CITTA'	19	1	1	3	477,69 €	373,10 €	381,68 €	389,31 €
19011.03.187320003	PARCO DELLA SALINA - ACQUISTI UFFICIO EUROPA 18732099CC	POLITICHE COMUNITARIE E FUNDRAISING (87)	POLITICHE COMUNITARIE E FUNDRAISING (87)	6	SERVIZI ALLA COMUNITA' E SVILUPPO DELLA CITTA'	19	1	1	3	341,05 €	266,50 €	272,63 €	278,08 €
19011.03.187320005	CERVIA TURISMO - SERVIZI MAGGIO IN FIORE (VINC. IMP. SOGG.-SERV.56)	POLITICHE COMUNITARIE E FUNDRAISING (87)	POLITICHE COMUNITARIE E FUNDRAISING (87)	6	SERVIZI ALLA COMUNITA' E SVILUPPO DELLA CITTA'	19	1	1	3	-€	-€	-€	-€

CAPITOLO	DESCRIZIONE CAPITOLO DI SPESA	CDC	CDG	CODICE CDR	DESCRIZIONE CDR	M	P	T	MC	CASSA 2024	PREV 2024	PREV 2025	PREV 2026
19011.03.187325002	ALTRI SERVIZI - POLITICHE COMUNITARIE E GEMELLAGGI 18732503CZ	POLITICHE COMUNITARIE E FUNDRAISING (87)	POLITICHE COMUNITARIE E FUNDRAISING (87)	6	SERVIZI ALLA COMUNITA' E SVILUPPO DELLA CITTA'	19	1	1	3	3.213,99 €	3.213,99 €	3.287,91 €	3.353,67 €
19011.03.187325004	ALTRI SERVIZI 18732599CC	POLITICHE COMUNITARIE E FUNDRAISING (87)	POLITICHE COMUNITARIE E FUNDRAISING (87)	6	SERVIZI ALLA COMUNITA' E SVILUPPO DELLA CITTA'	19	1	1	3	10.840,00 €	10.660,00 €	10.905,18 €	11.123,28 €
19011.03.187325008	ALTRI SERVIZI (VINC. SERV.74 - CONTR.RER)	POLITICHE COMUNITARIE E FUNDRAISING (87)	POLITICHE COMUNITARIE E FUNDRAISING (87)	6	SERVIZI ALLA COMUNITA' E SVILUPPO DELLA CITTA'	19	1	1	3	7.000,00 €	7.000,00 €	7.000,00 €	7.000,00 €
19011.03.187325009	QUOTA ASSOCIATIVA SERN	POLITICHE COMUNITARIE E FUNDRAISING (87)	POLITICHE COMUNITARIE E FUNDRAISING (87)	6	SERVIZI ALLA COMUNITA' E SVILUPPO DELLA CITTA'	19	1	1	3	1.059,19 €	1.059,19 €	1.059,19 €	1.059,19 €
19011.03.187325016	PROGETTO WONDER - SERVIZI DIVERSI (Q. FESR) - (VINC. SERV.103)	POLITICHE COMUNITARIE E FUNDRAISING (87)	POLITICHE COMUNITARIE E FUNDRAISING (87)	6	SERVIZI ALLA COMUNITA' E SVILUPPO DELLA CITTA'	19	1	1	3	353,62 €	-€	-€	-€
19011.03.187325017	PROGETTO WONDER - SERVIZI DIVERSI (Q. STATO) - (VINC. SERV.103)	POLITICHE COMUNITARIE E FUNDRAISING (87)	POLITICHE COMUNITARIE E FUNDRAISING (87)	6	SERVIZI ALLA COMUNITA' E SVILUPPO DELLA CITTA'	19	1	1	3	62,24 €	-€	-€	-€
19011.03.187325019	SERVIZI DIVERSI MAGGIO IN FIORE (VINC. IMP. SOGG.-SERV.56)	POLITICHE COMUNITARIE E FUNDRAISING (87)	POLITICHE COMUNITARIE E FUNDRAISING (87)	6	SERVIZI ALLA COMUNITA' E SVILUPPO DELLA CITTA'	19	1	1	3	70.559,09 €	65.700,00 €	65.700,00 €	65.700,00 €
19011.03.187325020	PROGETTO UPREST - SERVIZI DIVERSI (UE) - (VINC. SERV.143)	POLITICHE COMUNITARIE E FUNDRAISING (87)	POLITICHE COMUNITARIE E FUNDRAISING (87)	6	SERVIZI ALLA COMUNITA' E SVILUPPO DELLA CITTA'	19	1	1	3	11.719,66 €	7.772,00 €	-€	-€
19011.03.187325021	PROGETTO GREENEU - SERVIZI DIVERSI (UE) - (VINC. SERV.144)	POLITICHE COMUNITARIE E FUNDRAISING (87)	POLITICHE COMUNITARIE E FUNDRAISING (87)	6	SERVIZI ALLA COMUNITA' E SVILUPPO DELLA CITTA'	19	1	1	3	2.561,82 €	-€	-€	-€
19011.03.187325022	PROGETTO LOCALEUCHARTER - SERVIZI DIVERSI (UE) - (VINC. SERV.145)	POLITICHE COMUNITARIE E FUNDRAISING (87)	POLITICHE COMUNITARIE E FUNDRAISING (87)	6	SERVIZI ALLA COMUNITA' E SVILUPPO DELLA CITTA'	19	1	1	3	2.386,10 €	-€	-€	-€
19011.03.187325023	PROGETTO YOUNGDEAL - SERVIZI DIVERSI (UE) - (VINC. SERV.146)	POLITICHE COMUNITARIE E FUNDRAISING (87)	POLITICHE COMUNITARIE E FUNDRAISING (87)	6	SERVIZI ALLA COMUNITA' E SVILUPPO DELLA CITTA'	19	1	1	3	3.434,35 €	-€	-€	-€
19011.03.187325024	PROGETTO ADRIPIROMOTOUR - SERVIZI DIVERSI E SPESE GENERALI (Q. FESR) (VINC. SERV. 149)	POLITICHE COMUNITARIE E FUNDRAISING (87)	POLITICHE COMUNITARIE E FUNDRAISING (87)	6	SERVIZI ALLA COMUNITA' E SVILUPPO DELLA CITTA'	19	1	1	3	4.029,32 €	-€	-€	-€
19011.03.187325025	PROGETTO ADRIPIROMOTOUR - SERVIZI DIVERSI E SPESE GENERALI (Q. STATO) (VINC. SERV. 149)	POLITICHE COMUNITARIE E FUNDRAISING (87)	POLITICHE COMUNITARIE E FUNDRAISING (87)	6	SERVIZI ALLA COMUNITA' E SVILUPPO DELLA CITTA'	19	1	1	3	741,46 €	-€	-€	-€

CAPITOLO	DESCRIZIONE CAPITOLO DI SPESA	CDC	CDG	CODICE CDR	DESCRIZIONE CDR	M	P	T	MC	CASSA 2024	PREV 2024	PREV 2025	PREV 2026
19011.04.187411001	DELTA 2000 - CONTRIBUTO FUNZIONALE (ART.26 STAT) 18741101CZ	POLITICHE COMUNITARIE E FUNDRAISING (87)	POLITICHE COMUNITARIE E FUNDRAISING (87)	6	SERVIZI ALLA COMUNITA' E SVILUPPO DELLA CITTA'	19	1	1	4	9.108,00 €	9.000,00 €	9.000,00 €	9.000,00 €
19012.02.287204005	WONDER - ATTREZZATURE VARIE (Q. FESR) - (2020/2020)	POLITICHE COMUNITARIE E FUNDRAISING (87)	POLITICHE COMUNITARIE E FUNDRAISING (87)	6	SERVIZI ALLA COMUNITA' E SVILUPPO DELLA CITTA'	19	1	2	2	2,55 €	-€	-€	-€
19012.02.287204006	WONDER - ATTREZZATURE VARIE (Q. STATO) - (2020/2020)	POLITICHE COMUNITARIE E FUNDRAISING (87)	POLITICHE COMUNITARIE E FUNDRAISING (87)	6	SERVIZI ALLA COMUNITA' E SVILUPPO DELLA CITTA'	19	1	2	2	0,45 €	-€	-€	-€
04061.01.184101001	STIPENDI PERSONALE TI 18410102CZ	POLITICHE EDUCATIVE (84)	RISORSE UMANE (13)	6	SERVIZI ALLA COMUNITA' E SVILUPPO DELLA CITTA'	4	6	1	1	260.016,26 €	254.225,83 €	254.226,85 €	254.227,85 €
04061.01.184101003	ALTRI COMPENSI TI FONDO (ESCLUSO MISSIONI) 18410104CZ	POLITICHE EDUCATIVE (84)	RISORSE UMANE (13)	6	SERVIZI ALLA COMUNITA' E SVILUPPO DELLA CITTA'	4	6	1	1	34.943,38 €	34.028,06 €	34.028,06 €	34.028,06 €
04061.01.184101007	ALTRI COMPENSI TD FONDO (ESCLUSO MISSIONI)	POLITICHE EDUCATIVE (84)	RISORSE UMANE (13)	6	SERVIZI ALLA COMUNITA' E SVILUPPO DELLA CITTA'	4	6	1	1	129,15 €	126,00 €	126,00 €	126,00 €
04061.01.184103001	CONTRIBUTI OBBLIGATORI PERSONALE - FONDO DIP 18410301CA	POLITICHE EDUCATIVE (84)	RISORSE UMANE (13)	6	SERVIZI ALLA COMUNITA' E SVILUPPO DELLA CITTA'	4	6	1	1	9.455,24 €	9.033,21 €	9.033,21 €	9.033,21 €
04061.01.184103002	CONTRIBUTI OBBLIGATORI PERSONALE 18410301CZ	POLITICHE EDUCATIVE (84)	RISORSE UMANE (13)	6	SERVIZI ALLA COMUNITA' E SVILUPPO DELLA CITTA'	4	6	1	1	69.556,10 €	68.155,28 €	68.156,28 €	68.157,28 €
04061.01.184103004	CONTRIBUTI PREV. COMPLEMENTARE 18410302CZ	POLITICHE EDUCATIVE (84)	RISORSE UMANE (13)	6	SERVIZI ALLA COMUNITA' E SVILUPPO DELLA CITTA'	4	6	1	1	300,00 €	300,00 €	300,00 €	300,00 €
04061.01.184103005	CONTRIBUTI INDENNITA' FINE RAPP. - FONDO DIP 18410303CA	POLITICHE EDUCATIVE (84)	RISORSE UMANE (13)	6	SERVIZI ALLA COMUNITA' E SVILUPPO DELLA CITTA'	4	6	1	1	638,92 €	603,92 €	603,92 €	603,92 €
04061.01.184103006	CONTRIBUTI INDENNITA' FINE RAPP. 18410303CZ	POLITICHE EDUCATIVE (84)	RISORSE UMANE (13)	6	SERVIZI ALLA COMUNITA' E SVILUPPO DELLA CITTA'	4	6	1	1	11.746,61 €	11.487,85 €	11.488,85 €	11.489,85 €
04061.01.184104002	ASSEGNI FAMILIARI	POLITICHE EDUCATIVE (84)	RISORSE UMANE (13)	6	SERVIZI ALLA COMUNITA' E SVILUPPO DELLA CITTA'	4	6	1	1	-€	-€	-€	-€
04061.02.184201001	IRAP 18420101CZ	POLITICHE EDUCATIVE (84)	RISORSE UMANE (13)	6	SERVIZI ALLA COMUNITA' E SVILUPPO DELLA CITTA'	4	6	1	2	18.909,05 €	18.156,50 €	18.157,50 €	18.158,50 €
04061.03.184310001	TELEFONIA FISSA 18431001CZ	POLITICHE EDUCATIVE (84)	INFORMATICA (10)	6	SERVIZI ALLA COMUNITA' E	4	6	1	3	305,22 €	250,00 €	250,00 €	250,00 €

CAPITOLO	DESCRIZIONE CAPITOLO DI SPESA	CDC	CDG	CODICE CDR	DESCRIZIONE CDR	M	P	T	MC	CASSA 2024	PREV 2024	PREV 2025	PREV 2026
					SVILUPPO DELLA CITTA'								
04061.03.184310002	TELEFONIA MOBILE 18431002CZ	POLITICHE EDUCATIVE (84)	INFORMATICA (10)	6	SERVIZI ALLA COMUNITA' E SVILUPPO DELLA CITTA'	4	6	1	3	65,51 €	30,00 €	30,00 €	30,00 €
04061.03.184310003	ENERGIA ELETTRICA 18431004CZ	POLITICHE EDUCATIVE (84)	ECONOMATO-PROVVEDITORATO (08)	6	SERVIZI ALLA COMUNITA' E SVILUPPO DELLA CITTA'	4	6	1	3	8.535,20 €	7.462,00 €	7.633,62 €	7.786,29 €
04061.03.184310004	ACQUA 18431005CZ	POLITICHE EDUCATIVE (84)	ECONOMATO-PROVVEDITORATO (08)	6	SERVIZI ALLA COMUNITA' E SVILUPPO DELLA CITTA'	4	6	1	3	120,85 €	106,60 €	109,05 €	111,23 €
04061.03.184310005	CANONE PIATTAFORMA PAGO-PA	POLITICHE EDUCATIVE (84)	INFORMATICA (10)	6	SERVIZI ALLA COMUNITA' E SVILUPPO DELLA CITTA'	4	6	1	3	3.901,56 €	3.901,56 €	3.991,30 €	4.071,13 €
09012.02.242213007	REALIZZAZIONE PISTE COLLEGAMENTI CICLABILI AD ALTA VALENZA TURISTICA - COMPLETAMENTO ASTA PORTO CANALE CON CENTROVISITE SALINE (IS) - (2019/2019)	PORTO (42)	INFRASTRUTTURE E MOBILITA' (71)	6	SERVIZI ALLA COMUNITA' E SVILUPPO DELLA CITTA'	9	1	2	2	25.096,05 €	-€	-€	-€
09012.02.242213013	INTERVENTI DI DRAGAGGIO DEI FONDALI DELL'ASTA DEL PORTO CANALE (RP) - (2020/2020)	PORTO (42)	INFRASTRUTTURE E MOBILITA' (71)	6	SERVIZI ALLA COMUNITA' E SVILUPPO DELLA CITTA'	9	1	2	2	267,00 €	-€	-€	-€
09012.02.242213015	REALIZZAZIONE PISTE COLLEGAMENTI CICLABILI AD ALTA VALENZA TURISTICA - COMPLETAMENTO ASTA PORTO CANALE CON CENTROVISITE SALINE (AA) - (2021/2021)	PORTO (42)	INFRASTRUTTURE E MOBILITA' (71)	6	SERVIZI ALLA COMUNITA' E SVILUPPO DELLA CITTA'	9	1	2	2	13.695,38 €	-€	-€	-€
09012.02.242213016	REALIZZAZIONE PISTE COLLEGAMENTI CICLABILI AD ALTA VALENZA TURISTICA - COMPLETAMENTO ASTA PORTO CANALE CON CENTROVISITE SALINE - REVISIONE PREZZI (OOUU) - (2022/2022)	PORTO (42)	INFRASTRUTTURE E MOBILITA' (71)	6	SERVIZI ALLA COMUNITA' E SVILUPPO DELLA CITTA'	9	1	2	2	26.605,72 €	-€	-€	-€
09012.02.242213021	INTERVENTI FINALIZZATI ALLA RIDUZIONEDELL'INSABBIAMENTO DEL PORTO DI CERVIA (RER) - (2023/2024)	PORTO (42)	INFRASTRUTTURE E MOBILITA' (71)	6	SERVIZI ALLA COMUNITA' E SVILUPPO DELLA CITTA'	9	1	2	2	-€	-€	-€	-€
09012.02.242213022	INTERVENTI FINALIZZATI ALLA RIDUZIONEDELL'INSABBIAMENTO DEL PORTO DI CERVIA (RER) - (2024/2024)	PORTO (42)	INFRASTRUTTURE E MOBILITA' (71)	6	SERVIZI ALLA COMUNITA' E SVILUPPO DELLA CITTA'	9	1	2	2	40.000,00 €	40.000,00 €	-€	-€
10031.03.142310001	LIFE - MARINA PLAN: UTENZA DELLA LINEA ELETTRICA POTENZIATA (VINC. 242501/01VZ) 14231004VZ	PORTO (42)	50+ LUOGHI DA RIGENERARE. (32)	6	SERVIZI ALLA COMUNITA' E SVILUPPO DELLA CITTA'	10	3	1	3	11,08 €	-€	-€	-€
10032.02.242208019	LAVORI DI RIPRISTINO LOCALI PRESSO IMMOBILE PORTO TURISTICO DI CERVIA (AA) - (2020/2020)	PORTO (42)	PROGETTAZIONE (28)	6	SERVIZI ALLA COMUNITA' E SVILUPPO DELLA CITTA'	10	3	2	2	5,10 €	-€	-€	-€
10032.02.242208029	CONSOLIDAMENTO SPONDA SINISTRA DEL PORTOCANALE DI CERVIA PER MESSA IN	PORTO (42)	PROTEZIONE CIVILE - GRANDI OPERE (20)	6	SERVIZI ALLA COMUNITA' E	10	3	2	2	1.500.000,00 €	1.500.000,00 €	1.500.000,00 €	-€

CAPITOLO	DESCRIZIONE CAPITOLO DI SPESA	CDC	CDG	CODICE CDR	DESCRIZIONE CDR	M	P	T	MC	CASSA 2024	PREV 2024	PREV 2025	PREV 2026
	SICUREZZA VIA PARINI, VIALE ORIANI E VIA MAESTRI D'ASCIA (STATO) - (2023/2023)				SVILUPPO DELLA CITTA'								
10032.02.242208030	AMMODERNAMENTO SISTEMA DI DIFESA DENOMINATO PARATOIE A VENTOLA (Q.MUTUO) - (2023/2024)	PORTO (42)	PROTEZIONE CIVILE - GRANDI OPERE (20)	6	SERVIZI ALLA COMUNITA' E SVILUPPO DELLA CITTA'	10	3	2	2	-€	-€	-€	-€
10032.02.242208031	AMMODERNAMENTO SISTEMA DI DIFESA DENOMINATO PARATOIE A VENTOLA (Q.RER) - (2023/2024)	PORTO (42)	PROTEZIONE CIVILE - GRANDI OPERE (20)	6	SERVIZI ALLA COMUNITA' E SVILUPPO DELLA CITTA'	10	3	2	2	-€	-€	-€	-€
10032.02.242208033	AMMODERNAMENTO SISTEMA DI DIFESA DENOMINATO PARATOIE A VENTOLA (Q.MUTUO) - (2024/2024)	PORTO (42)	PROTEZIONE CIVILE - GRANDI OPERE (20)	6	SERVIZI ALLA COMUNITA' E SVILUPPO DELLA CITTA'	10	3	2	2	300.000,00 €	300.000,00 €	-€	-€
10032.02.242208034	AMMODERNAMENTO SISTEMA DI DIFESA DENOMINATO PARATOIE A VENTOLA (Q.RER) - (2024/2024)	PORTO (42)	PROTEZIONE CIVILE - GRANDI OPERE (20)	6	SERVIZI ALLA COMUNITA' E SVILUPPO DELLA CITTA'	10	3	2	2	300.000,00 €	300.000,00 €	-€	-€
50011.07.142712001	INTERESSI PASSIVI A CDP SPA SU MUTUI	PORTO (42)	7 - RAGIONERIA (07)	6	SERVIZI ALLA COMUNITA' E SVILUPPO DELLA CITTA'	50	1	1	7	12.157,72 €	12.157,72 €	10.033,01 €	9.302,66 €
05021.01.165101001	STIPENDI PERSONALE TI 16510102CL	PROGETTAZIONE CULTURALE (65)	RISORSE UMANE (13)	6	SERVIZI ALLA COMUNITA' E SVILUPPO DELLA CITTA'	5	2	1	1	204.859,12 €	200.569,25 €	200.569,25 €	200.569,25 €
05021.01.165101004	ALTRI COMPENSI TI FONDO (ESCLUSO MISSIONI) 16510104CZ	PROGETTAZIONE CULTURALE (65)	RISORSE UMANE (13)	6	SERVIZI ALLA COMUNITA' E SVILUPPO DELLA CITTA'	5	2	1	1	43.550,77 €	42.557,03 €	42.557,03 €	42.557,03 €
05021.01.165103001	CONTRIBUTI OBBLIGATORI PERSONALE 16510301CA	PROGETTAZIONE CULTURALE (65)	RISORSE UMANE (13)	6	SERVIZI ALLA COMUNITA' E SVILUPPO DELLA CITTA'	5	2	1	1	50.989,80 €	49.958,23 €	49.958,23 €	49.958,23 €
05021.01.165103002	CONTRIBUTI OBBLIGATORI PERSONALE - FONDO DIP 16510301CB	PROGETTAZIONE CULTURALE (65)	RISORSE UMANE (13)	6	SERVIZI ALLA COMUNITA' E SVILUPPO DELLA CITTA'	5	2	1	1	12.641,01 €	11.465,21 €	11.465,21 €	11.465,21 €
05021.01.165103005	CONTRIBUTI PREV. COMPLEMENTARE 16510302CZ	PROGETTAZIONE CULTURALE (65)	RISORSE UMANE (13)	6	SERVIZI ALLA COMUNITA' E SVILUPPO DELLA CITTA'	5	2	1	1	1.150,00 €	1.150,00 €	1.450,00 €	1.450,00 €
05021.01.165103006	CONTRIBUTI INDENNITA' FINE RAPP. - FONDO DIP 16510303CA	PROGETTAZIONE CULTURALE (65)	RISORSE UMANE (13)	6	SERVIZI ALLA COMUNITA' E SVILUPPO DELLA CITTA'	5	2	1	1	805,73 €	703,52 €	703,52 €	703,52 €
05021.01.165103007	CONTRIBUTI INDENNITA' FINE RAPP. 16510303CZ	PROGETTAZIONE CULTURALE (65)	RISORSE UMANE (13)	6	SERVIZI ALLA COMUNITA' E SVILUPPO DELLA CITTA'	5	2	1	1	8.175,99 €	8.009,54 €	8.009,54 €	8.009,54 €
05021.01.165104001	ASSEGNI FAMILIARI 16510401CZ	PROGETTAZIONE CULTURALE (65)	RISORSE UMANE (13)	6	SERVIZI ALLA COMUNITA' E SVILUPPO DELLA CITTA'	5	2	1	1	-€	-€	-€	-€

CAPITOLO	DESCRIZIONE CAPITOLO DI SPESA	CDC	CDG	CODICE CDR	DESCRIZIONE CDR	M	P	T	MC	CASSA 2024	PREV 2024	PREV 2025	PREV 2026
05021.02.165201001	IRAP 16520101CA	PROGETTAZIONE CULTURALE (65)	RISORSE UMANE (13)	6	SERVIZI ALLA COMUNITA' E SVILUPPO DELLA CITTA'	5	2	1	2	19.429,10 €	18.548,00 €	18.548,00 €	18.548,00 €
05021.03.165302001	CANCELLERIA E STAMPATI 16530201CZ	PROGETTAZIONE CULTURALE (65)	ECONOMATO-PROVVEDITORATO (08)	6	SERVIZI ALLA COMUNITA' E SVILUPPO DELLA CITTA'	5	2	1	3	1.446,37 €	1.446,37 €	1.479,64 €	1.509,23 €
05021.03.165302003	ACQUISTO PRODOTTI MUSEO DEL SALE 16530299CA	PROGETTAZIONE CULTURALE (65)	PROGETTAZIONE CULTURALE (65)	6	SERVIZI ALLA COMUNITA' E SVILUPPO DELLA CITTA'	5	2	1	3	533,00 €	533,00 €	545,26 €	556,17 €
05021.03.165302004	ALTRI BENI E MATERIALI DI CONSUMO 16530299CZ	PROGETTAZIONE CULTURALE (65)	PROGETTAZIONE CULTURALE (65)	6	SERVIZI ALLA COMUNITA' E SVILUPPO DELLA CITTA'	5	2	1	3	533,00 €	533,00 €	545,26 €	556,17 €
05021.03.165307004	SERVIZI PER INIZIATIVE ECOMUSEO 16530705CZ	PROGETTAZIONE CULTURALE (65)	PROGETTAZIONE CULTURALE (65)	6	SERVIZI ALLA COMUNITA' E SVILUPPO DELLA CITTA'	5	2	1	3	338,99 €	338,99 €	346,79 €	353,73 €
05021.03.165307008	SERVIZI DIVERSI 16530799CA	PROGETTAZIONE CULTURALE (65)	PROGETTAZIONE CULTURALE (65)	6	SERVIZI ALLA COMUNITA' E SVILUPPO DELLA CITTA'	5	2	1	3	486,20 €	475,70 €	486,64 €	496,37 €
05021.03.165307011	SERVIZI CERVIAUGURI (VINC. IMP.SOGG. SERV.56)	PROGETTAZIONE CULTURALE (65)	PROGETTAZIONE CULTURALE (65)	6	SERVIZI ALLA COMUNITA' E SVILUPPO DELLA CITTA'	5	2	1	3	37.975,00 €	37.975,00 €	37.975,00 €	37.975,00 €
05021.03.165307013	SERVIZI PER EVENTI (VINC. IMP.SOGG. SERV.56)	PROGETTAZIONE CULTURALE (65)	PROGETTAZIONE CULTURALE (65)	6	SERVIZI ALLA COMUNITA' E SVILUPPO DELLA CITTA'	5	2	1	3	10.337,53 €	10.337,47 €	10.337,47 €	10.337,47 €
05021.03.165307015	SERVIZI PER INIZIATIVE ECOMUSEO	PROGETTAZIONE CULTURALE (65)	UNITA' PROGETTI DI VALORIZZAZ.DEL TERRITORIO E COMPETENZE (100)	6	SERVIZI ALLA COMUNITA' E SVILUPPO DELLA CITTA'	5	2	1	3	-€	-€	-€	-€
05021.03.165307017	SERVIZI PER INIZIATIVE ECOMUSEO (VINC. IMP.SOGG. SERV.56)	PROGETTAZIONE CULTURALE (65)	PROGETTAZIONE CULTURALE (65)	6	SERVIZI ALLA COMUNITA' E SVILUPPO DELLA CITTA'	5	2	1	3	20.000,00 €	20.000,00 €	20.000,00 €	20.000,00 €
05021.03.165310001	TELEFONIA FISSA 16531001CZ	PROGETTAZIONE CULTURALE (65)	INFORMATICA (10)	6	SERVIZI ALLA COMUNITA' E SVILUPPO DELLA CITTA'	5	2	1	3	1.367,86 €	1.250,00 €	1.250,00 €	1.250,00 €
05021.03.165310002	ENERGIA ELETTRICA 16531004CZ	PROGETTAZIONE CULTURALE (65)	ECONOMATO-PROVVEDITORATO (08)	6	SERVIZI ALLA COMUNITA' E SVILUPPO DELLA CITTA'	5	2	1	3	9.728,00 €	8.528,00 €	8.724,14 €	8.898,62 €
05021.03.165310003	ACQUA 16531005CZ	PROGETTAZIONE CULTURALE (65)	ECONOMATO-PROVVEDITORATO (08)	6	SERVIZI ALLA COMUNITA' E SVILUPPO DELLA CITTA'	5	2	1	3	254,31 €	213,20 €	218,10 €	222,46 €
05021.03.165318001	PULIZIE 16531802CZ	PROGETTAZIONE CULTURALE (65)	ECONOMATO-PROVVEDITORATO (08)	6	SERVIZI ALLA COMUNITA' E SVILUPPO DELLA CITTA'	5	2	1	3	27.484,01 €	25.584,00 €	26.172,43 €	26.695,88 €

CAPITOLO	DESCRIZIONE CAPITOLO DI SPESA	CDC	CDG	CODICE CDR	DESCRIZIONE CDR	M	P	T	MC	CASSA 2024	PREV 2024	PREV 2025	PREV 2026
					SVILUPPO DELLA CITTA'								
05021.03.165318005	ALTRI SERVIZI AUSILIARI (VINC. IMP. SOGG.-SERV.56)	PROGETTAZIONE CULTURALE (65)	PROGETTAZIONE CULTURALE (65)	6	SERVIZI ALLA COMUNITA' E SVILUPPO DELLA CITTA'	5	2	1	3	44.166,44 €	34.728,12 €	15.914,12 €	15.914,12 €
05021.03.165318006	ALTRI SERVIZI AUSILIARI PER PROGETTO MUSEO DELLE ACQUE E RESTYLING MUSA (VINC. SERV. 173)	PROGETTAZIONE CULTURALE (65)	PROGETTAZIONE CULTURALE (65)	6	SERVIZI ALLA COMUNITA' E SVILUPPO DELLA CITTA'	5	2	1	3	6.000,00 €	-€	-€	-€
05021.03.165325001	SERVIZI GESTIONE ARCHIVIO STORICO 16532599CB	PROGETTAZIONE CULTURALE (65)	PROGETTAZIONE CULTURALE (65)	6	SERVIZI ALLA COMUNITA' E SVILUPPO DELLA CITTA'	5	2	1	3	32.508,01 €	29.848,00 €	30.534,50 €	31.145,19 €
05021.03.165325008	SERVIZI DIVERSI X PIANO BIBLIOTECARIO MUSA (VINC. SERV.80)	PROGETTAZIONE CULTURALE (65)	PROGETTAZIONE CULTURALE (65)	6	SERVIZI ALLA COMUNITA' E SVILUPPO DELLA CITTA'	5	2	1	3	20.000,00 €	20.000,00 €	20.000,00 €	20.000,00 €
05021.03.165325010	QUOTE ASSOCIATIVE	PROGETTAZIONE CULTURALE (65)	PROGETTAZIONE CULTURALE (65)	6	SERVIZI ALLA COMUNITA' E SVILUPPO DELLA CITTA'	5	2	1	3	2.270,58 €	2.270,58 €	2.322,80 €	2.369,26 €
05021.04.165413001	TRASFERIMENTI CORRENTI A ISTITUZIONI SOCIALI PRIVATE 16541301CA	PROGETTAZIONE CULTURALE (65)	PROGETTAZIONE CULTURALE (65)	6	SERVIZI ALLA COMUNITA' E SVILUPPO DELLA CITTA'	5	2	1	4	22.210,00 €	21.700,00 €	21.700,00 €	21.700,00 €
05021.04.165413006	CONTRIBUTI A ISTITUZIONI SOCIALI PRIVATE 16541301CZ	PROGETTAZIONE CULTURALE (65)	PROGETTAZIONE CULTURALE (65)	6	SERVIZI ALLA COMUNITA' E SVILUPPO DELLA CITTA'	5	2	1	4	-€	-€	-€	-€
05021.04.165413012	TRASFERIMENTI CORRENTI A ISTITUZIONI SOCIALI PRIVATE (VINC. SERV.37) 16541301VB	PROGETTAZIONE CULTURALE (65)	PROGETTAZIONE CULTURALE (65)	6	SERVIZI ALLA COMUNITA' E SVILUPPO DELLA CITTA'	5	2	1	4	-€	-€	-€	-€
05021.04.165413013	CONTRIBUTI CERVIA MUSICA CON IL CUORE E CON LA MENTE (VINC. IMPOSTA DI SOGGIORNO SERV.56)	PROGETTAZIONE CULTURALE (65)	PROGETTAZIONE CULTURALE (65)	6	SERVIZI ALLA COMUNITA' E SVILUPPO DELLA CITTA'	5	2	1	4	10.300,00 €	10.300,00 €	10.300,00 €	10.300,00 €
05021.04.165413014	CONTRIBUTI PER EVENTI (VINC. IMP.SOGG. SERV.56)	PROGETTAZIONE CULTURALE (65)	PROGETTAZIONE CULTURALE (65)	6	SERVIZI ALLA COMUNITA' E SVILUPPO DELLA CITTA'	5	2	1	4	273.478,80 €	240.000,00 €	240.000,00 €	240.000,00 €
05021.04.165413016	CONTRIBUTO PROGETTO CREA ECOMUSEO DEL SALE E DEL MARE	PROGETTAZIONE CULTURALE (65)	UNITA' PROGETTI DI VALORIZZAZ.DEL TERRITORIO E COMPETENZE (100)	6	SERVIZI ALLA COMUNITA' E SVILUPPO DELLA CITTA'	5	2	1	4	-€	-€	-€	-€
04061.02.149215001	IMPOSTE E TASSE	REFEZIONE SCOLASTICA (49)	REFEZIONE SCOLASTICA (49)	6	SERVIZI ALLA COMUNITA' E SVILUPPO DELLA CITTA'	4	6	1	2	1.000,00 €	1.000,00 €	1.000,00 €	1.000,00 €
04061.03.149302001	ALTRI BENI E MATERIALI DI CONSUMO 14930299CZ	REFEZIONE SCOLASTICA (49)	REFEZIONE SCOLASTICA (49)	6	SERVIZI ALLA COMUNITA' E SVILUPPO DELLA CITTA'	4	6	1	3	653,00 €	533,00 €	545,26 €	556,17 €

CAPITOLO	DESCRIZIONE CAPITOLO DI SPESA	CDC	CDG	CODICE CDR	DESCRIZIONE CDR	M	P	T	MC	CASSA 2024	PREV 2024	PREV 2025	PREV 2026
04061.03.149310001	TELEFONIA MOBILE 14931002CZ	REFEZIONE SCOLASTICA (49)	INFORMATICA (10)	6	SERVIZI ALLA COMUNITA' E SVILUPPO DELLA CITTA'	4	6	1	3	644,20 €	500,00 €	500,00 €	500,00 €
04061.03.149319001	SERVIZIO PASTI REFEZIONE SCOLASTICA (IVA) 14931902CZ	REFEZIONE SCOLASTICA (49)	REFEZIONE SCOLASTICA (49)	6	SERVIZI ALLA COMUNITA' E SVILUPPO DELLA CITTA'	4	6	1	3	1.236.007,43 €	1.113.000,00 €	1.140.825,00 €	1.163.641,50 €
04061.03.149322001	COMMISSIONI PER RISCOSSIONE RETTE REFEZIONE SCOLASTICA 14932201CZ	REFEZIONE SCOLASTICA (49)	REFEZIONE SCOLASTICA (49)	6	SERVIZI ALLA COMUNITA' E SVILUPPO DELLA CITTA'	4	6	1	3	29.793,37 €	18.122,00 €	18.538,80 €	18.909,58 €
04061.03.149325001	ALTRI SERVIZI 14932599CZ	REFEZIONE SCOLASTICA (49)	REFEZIONE SCOLASTICA (49)	6	SERVIZI ALLA COMUNITA' E SVILUPPO DELLA CITTA'	4	6	1	3	8.062,00 €	7.462,00 €	7.633,63 €	7.786,30 €
04061.04.149409001	RIMBORSI 14940999CZ	REFEZIONE SCOLASTICA (49)	REFEZIONE SCOLASTICA (49)	6	SERVIZI ALLA COMUNITA' E SVILUPPO DELLA CITTA'	4	6	1	4	1.000,00 €	1.000,00 €	1.000,00 €	1.000,00 €
20021.10.149003001	FONDO SVALUT. CREDITI DUBBIA ES. REFEZIONE SCOL. (FIN EE CORRENTI) 14900301CP	REFEZIONE SCOLASTICA (49)	REFEZIONE SCOLASTICA (49)	6	SERVIZI ALLA COMUNITA' E SVILUPPO DELLA CITTA'	20	2	1	10	-€	192.300,00 €	192.300,00 €	192.300,00 €
05021.03.166302001	ACQUISTI DIVERSI 16630299CA	SCUOLA DI MUSICA (66)	SCUOLA DI MUSICA (66)	6	SERVIZI ALLA COMUNITA' E SVILUPPO DELLA CITTA'	5	2	1	3	1.229,40 €	959,40 €	981,47 €	1.001,10 €
05021.03.166318001	PULIZIE 16631802CB	SCUOLA DI MUSICA (66)	ECONOMATO-PROVVEDITORATO (08)	6	SERVIZI ALLA COMUNITA' E SVILUPPO DELLA CITTA'	5	2	1	3	1.177,31 €	1.076,34 €	1.101,10 €	1.123,12 €
05021.03.166320001	CONTRATTO DI SERVIZIO PUBBLICO PER SCUOLA DI MUSICA 16632099CA	SCUOLA DI MUSICA (66)	SCUOLA DI MUSICA (66)	6	SERVIZI ALLA COMUNITA' E SVILUPPO DELLA CITTA'	5	2	1	3	188.586,16 €	172.923,64 €	176.900,89 €	180.438,91 €
05021.03.166321001	PUBBLICAZIONE BANDI DI GARA 16632101CZ	SCUOLA DI MUSICA (66)	SCUOLA DI MUSICA (66)	6	SERVIZI ALLA COMUNITA' E SVILUPPO DELLA CITTA'	5	2	1	3	258,30 €	-€	-€	-€
04021.02.156215001	IMPOSTE E TASSE 15621599CZ	SCUOLE ELEMENTARI (56)	SCUOLE ELEMENTARI (56)	6	SERVIZI ALLA COMUNITA' E SVILUPPO DELLA CITTA'	4	2	1	2	225,00 €	225,00 €	225,00 €	225,00 €
04021.03.156302001	CANCELLERIA E STAMPATI 15630201CZ	SCUOLE ELEMENTARI (56)	ECONOMATO-PROVVEDITORATO (08)	6	SERVIZI ALLA COMUNITA' E SVILUPPO DELLA CITTA'	4	2	1	3	8.137,95 €	7.188,17 €	7.353,50 €	7.500,57 €
04021.03.156305001	ACQUISTI DIVERSI 15630501CZ	SCUOLE ELEMENTARI (56)	SCUOLE ELEMENTARI (56)	6	SERVIZI ALLA COMUNITA' E SVILUPPO DELLA CITTA'	4	2	1	3	1.066,08 €	1.066,00 €	1.090,52 €	1.112,33 €
04021.03.156310001	TELEFONIA FISSA 15631001CZ	SCUOLE ELEMENTARI (56)	INFORMATICA (10)	6	SERVIZI ALLA COMUNITA' E SVILUPPO DELLA CITTA'	4	2	1	3	8.892,23 €	7.900,00 €	7.900,00 €	7.900,00 €

CAPITOLO	DESCRIZIONE CAPITOLO DI SPESA	CDC	CDG	CODICE CDR	DESCRIZIONE CDR	M	P	T	MC	CASSA 2024	PREV 2024	PREV 2025	PREV 2026
					SVILUPPO DELLA CITTA'								
04021.03.156310002	ENERGIA ELETTRICA 15631004CZ	SCUOLE ELEMENTARI (56)	ECONOMATO-PROVVEDITORATO (08)	6	SERVIZI ALLA COMUNITA' E SVILUPPO DELLA CITTA'	4	2	1	3	107.386,20 €	100.204,00 €	102.508,70 €	104.558,87 €
04021.03.156310003	ACQUA 15631005CZ	SCUOLE ELEMENTARI (56)	ECONOMATO-PROVVEDITORATO (08)	6	SERVIZI ALLA COMUNITA' E SVILUPPO DELLA CITTA'	4	2	1	3	23.337,40 €	20.254,00 €	20.719,84 €	21.134,24 €
04021.03.156320001	SERVIZI PRE - POST SCUOLA (RIL.IVA) 15632099CZ	SCUOLE ELEMENTARI (56)	SCUOLE ELEMENTARI (56)	6	SERVIZI ALLA COMUNITA' E SVILUPPO DELLA CITTA'	4	2	1	3	151.493,64 €	127.280,40 €	130.207,85 €	132.812,01 €
04021.03.156323001	SERVIZIO IGIENIZZAZIONE BAGNI SCUOLA 15632399CZ	SCUOLE ELEMENTARI (56)	SCUOLE ELEMENTARI (56)	6	SERVIZI ALLA COMUNITA' E SVILUPPO DELLA CITTA'	4	2	1	3	9.025,96 €	7.525,96 €	7.699,06 €	7.853,04 €
04021.04.156413001	CONTRIBUTI 15641301CZ	SCUOLE ELEMENTARI (56)	SCUOLE ELEMENTARI (56)	6	SERVIZI ALLA COMUNITA' E SVILUPPO DELLA CITTA'	4	2	1	4	23.800,00 €	23.800,00 €	23.800,00 €	23.800,00 €
04022.02.256208045	ADEGUAMENTO SISMICO DELLA SCUOLA ELEMENTARE SPALLICCI A PINARELLA DI CERVIA - CORPO C I^ STRALCIO - PNRR-M2C1I3.3 - CUP E83H19000250005 (Q.STATO) (2020/2020)	SCUOLE ELEMENTARI (56)	PROGETTAZIONE (28)	6	SERVIZI ALLA COMUNITA' E SVILUPPO DELLA CITTA'	4	2	2	2	116.032,50 €	-€	-€	-€
04022.02.256208046	ADEGUAMENTO SISMICO DELLA SCUOLA ELEMENTARE SPALLICCI A PINARELLA DI CERVIA - CORPO C I^ STRALCIO (Q.RP) - (2020/2020)	SCUOLE ELEMENTARI (56)	PROGETTAZIONE (28)	6	SERVIZI ALLA COMUNITA' E SVILUPPO DELLA CITTA'	4	2	2	2	4.155,21 €	-€	-€	-€
04022.02.256208048	MANUTENZIONE STRAORDINARIA PER MESSA IN SICUREZZA EDIFICI SCOLASTICI A SEGUITO EMERGENZA SANITARIA COVID-19 (FESR) - (2020/2020)	SCUOLE ELEMENTARI (56)	PROGETTAZIONE (28)	6	SERVIZI ALLA COMUNITA' E SVILUPPO DELLA CITTA'	4	2	2	2	23,42 €	-€	-€	-€
04022.02.256208050	INTERVENTO DI ADEGUAMENTO SISMICO SCUOLA ELEMENTARE SPALLICCI A PINARELLA DI CERVIA - CORPO C - 1° STRALCIO - OPERE ACCESSORIE (AA) - (2020/2020)	SCUOLE ELEMENTARI (56)	PROGETTAZIONE (28)	6	SERVIZI ALLA COMUNITA' E SVILUPPO DELLA CITTA'	4	2	2	2	62.019,28 €	-€	-€	-€
04022.02.256208059	EFFICIENTAMENTO ENERGETICO SCUOLE COMUNALI (STATO) - (2022/2022)	SCUOLE ELEMENTARI (56)	PROGETTAZIONE (28)	6	SERVIZI ALLA COMUNITA' E SVILUPPO DELLA CITTA'	4	2	2	2	9.286,24 €	-€	-€	-€
04022.02.256208061	EFFICIENTAMENTO ENERGETICO SCUOLE COMUNALI (STATO) - (2022/2024)	SCUOLE ELEMENTARI (56)	PROGETTAZIONE (28)	6	SERVIZI ALLA COMUNITA' E SVILUPPO DELLA CITTA'	4	2	2	2	-€	-€	-€	-€
04022.02.256208064	MANUTENZIONE STRAORDINARIA SCUOLE (MUTUO) - (2022/2024)	SCUOLE ELEMENTARI (56)	PROGETTAZIONE (28)	6	SERVIZI ALLA COMUNITA' E SVILUPPO DELLA CITTA'	4	2	2	2	-€	-€	-€	-€
04022.02.256208065	INTERVENTI DI MANUTENZIONE STRAORDINARIA PALESTRA DELLA SCUOLA MARTIRI FANTINI (MUTUO) - (2022/2022)	SCUOLE ELEMENTARI (56)	PROGETTAZIONE (28)	6	SERVIZI ALLA COMUNITA' E SVILUPPO DELLA CITTA'	4	2	2	2	5.714,85 €	-€	-€	-€

CAPITOLO	DESCRIZIONE CAPITOLO DI SPESA	CDC	CDG	CODICE CDR	DESCRIZIONE CDR	M	P	T	MC	CASSA 2024	PREV 2024	PREV 2025	PREV 2026
04022.02.256208066	MANUTENZIONE STRAORDINARIA SCUOLE (AVANZO) - (2022/2022)	SCUOLE ELEMENTARI (56)	PROGETTAZIONE (28)	6	SERVIZI ALLA COMUNITA' E SVILUPPO DELLA CITTA'	4	2	2	2	60.000,00 €	-€	-€	-€
04022.02.256208067	EFFICIENTAMENTO ENERGETICO SCUOLE COMUNALI – SCUOLA PRIMARIA MAZZINI - I° STRALCIO - PNRR-M2C4I2.2 - CUP E84D23001080001 (STATO) (2023/2023)	SCUOLE ELEMENTARI (56)	PROGETTAZIONE (28)	6	SERVIZI ALLA COMUNITA' E SVILUPPO DELLA CITTA'	4	2	2	2	39.000,00 €	-€	-€	-€
04022.02.256208069	EFFICIENTAMENTO ENERGETICO SCUOLE COMUNALI (STATO) - (2023/2024)	SCUOLE ELEMENTARI (56)	PROGETTAZIONE (28)	6	SERVIZI ALLA COMUNITA' E SVILUPPO DELLA CITTA'	4	2	2	2	-€	-€	-€	-€
04022.02.256208070	MANUTENZIONE STRAORDINARIA SCUOLE (MUTUO) - (2023/2024)	SCUOLE ELEMENTARI (56)	PROGETTAZIONE (28)	6	SERVIZI ALLA COMUNITA' E SVILUPPO DELLA CITTA'	4	2	2	2	-€	-€	-€	-€
04022.02.256208071	MANUTENZIONE STRAORDINARIA SCUOLE (Q.MUTUO) - (2023/2025)	SCUOLE ELEMENTARI (56)	PROGETTAZIONE (28)	6	SERVIZI ALLA COMUNITA' E SVILUPPO DELLA CITTA'	4	2	2	2	-€	-€	-€	-€
04022.02.256208072	MANUTENZIONE STRAORDINARIA SCUOLE (Q.OO UU) - (2023/2025)	SCUOLE ELEMENTARI (56)	PROGETTAZIONE (28)	6	SERVIZI ALLA COMUNITA' E SVILUPPO DELLA CITTA'	4	2	2	2	-€	-€	-€	-€
04022.02.256208073	EFFICIENTAMENTO ENERGETICO SCUOLE COMUNALI (STATO) - (2024/2024)	SCUOLE ELEMENTARI (56)	PROGETTAZIONE (28)	6	SERVIZI ALLA COMUNITA' E SVILUPPO DELLA CITTA'	4	2	2	2	130.000,00 €	130.000,00 €	-€	-€
04022.02.256208074	MANUTENZIONE STRAORDINARIA SCUOLE (MUTUO) - (2024/2024)	SCUOLE ELEMENTARI (56)	PROGETTAZIONE (28)	6	SERVIZI ALLA COMUNITA' E SVILUPPO DELLA CITTA'	4	2	2	2	200.000,00 €	200.000,00 €	-€	-€
04022.02.256208075	MANUTENZIONE STRAORDINARIA SCUOLE (Q.MUTUO) - (2024/2025)	SCUOLE ELEMENTARI (56)	PROGETTAZIONE (28)	6	SERVIZI ALLA COMUNITA' E SVILUPPO DELLA CITTA'	4	2	2	2	-€	-€	95.000,00 €	-€
04022.02.256208076	MANUTENZIONE STRAORDINARIA SCUOLE (Q.OO UU) - (2024/2025)	SCUOLE ELEMENTARI (56)	PROGETTAZIONE (28)	6	SERVIZI ALLA COMUNITA' E SVILUPPO DELLA CITTA'	4	2	2	2	-€	-€	105.000,00 €	-€
04022.02.256208077	MANUTENZIONE STRAORDINARIA SCUOLE (Q.OO UU) - (2024/2026)	SCUOLE ELEMENTARI (56)	PROGETTAZIONE (28)	6	SERVIZI ALLA COMUNITA' E SVILUPPO DELLA CITTA'	4	2	2	2	-€	-€	-€	200.000,00 €
50011.07.156702001	B.O.C. INTERESSI E ONERI 15670201CA	SCUOLE ELEMENTARI (56)	7 - RAGIONERIA (07)	6	SERVIZI ALLA COMUNITA' E SVILUPPO DELLA CITTA'	50	1	1	7	14.444,50 €	14.444,50 €	10.823,50 €	7.037,50 €
50011.07.156712001	INTERESSI PASSIVI A CDP SPA SU MUTUI 15671203CZ	SCUOLE ELEMENTARI (56)	7 - RAGIONERIA (07)	6	SERVIZI ALLA COMUNITA' E SVILUPPO DELLA CITTA'	50	1	1	7	19.559,97 €	19.559,97 €	18.201,47 €	17.322,92 €
50011.07.156712002	INTERESSI PASSIVI A CDP TESORO SU MUTUI 15671204CZ	SCUOLE ELEMENTARI (56)	7 - RAGIONERIA (07)	6	SERVIZI ALLA COMUNITA' E SVILUPPO DELLA CITTA'	50	1	1	7	-€	-€	161,23 €	-€

CAPITOLO	DESCRIZIONE CAPITOLO DI SPESA	CDC	CDG	CODICE CDR	DESCRIZIONE CDR	M	P	T	MC	CASSA 2024	PREV 2024	PREV 2025	PREV 2026
					SVILUPPO DELLA CITTA'								
04022.02.256208036	INTERVENTI DI MANUTENZIONE STRAORDINARIA PER MESSA IN SICUREZZA DELLE SCUOLE COMUNALI (RP) (2019/2019)	SCUOLE ELEMENTARI (56)	PROGETTAZIONE (28)	6	SERVIZI ALLA COMUNITA' E SVILUPPO DELLA CITTA'	4	2	2	2	242,05 €	-€	-€	-€
01011.03.157310001	TELEFONIA FISSA 15731001CZ	SCUOLE M. INFERIORI (57)	INFORMATICA (10)	6	SERVIZI ALLA COMUNITA' E SVILUPPO DELLA CITTA'	1	1	1	3	543,44 €	450,00 €	450,00 €	450,00 €
04011.03.160305001	ACQUISTI DIVERSI 16030501CZ	SCUOLE MATERNE (60)	SCUOLE MATERNE (60)	6	SERVIZI ALLA COMUNITA' E SVILUPPO DELLA CITTA'	4	1	1	3	629,54 €	533,00 €	545,26 €	556,17 €
04011.03.160310001	TELEFONIA FISSA 16031001CZ	SCUOLE MATERNE (60)	INFORMATICA (10)	6	SERVIZI ALLA COMUNITA' E SVILUPPO DELLA CITTA'	4	1	1	3	4.408,06 €	3.910,00 €	3.910,00 €	3.910,00 €
04011.03.160310002	ENERGIA ELETTRICA 16031004CZ	SCUOLE MATERNE (60)	ECONOMATO-PROVVEDITORATO (08)	6	SERVIZI ALLA COMUNITA' E SVILUPPO DELLA CITTA'	4	1	1	3	31.348,00 €	29.848,00 €	30.534,50 €	31.145,19 €
04011.03.160310003	ACQUA 16031005CZ	SCUOLE MATERNE (60)	ECONOMATO-PROVVEDITORATO (08)	6	SERVIZI ALLA COMUNITA' E SVILUPPO DELLA CITTA'	4	1	1	3	4.000,01 €	3.731,00 €	3.816,81 €	3.893,15 €
04011.03.160314002	MANUTENZIONE ORD. BENI IMMOBILI (VINC. SERV.93)	SCUOLE MATERNE (60)	SCUOLE MATERNE (60)	6	SERVIZI ALLA COMUNITA' E SVILUPPO DELLA CITTA'	4	1	1	3	13.000,00 €	10.000,00 €	10.000,00 €	10.000,00 €
04011.03.160320001	SERVIZIO PRE-POST SCUOLE MATERNE (IVA) 16032099CZ	SCUOLE MATERNE (60)	SCUOLE MATERNE (60)	6	SERVIZI ALLA COMUNITA' E SVILUPPO DELLA CITTA'	4	1	1	3	20.859,53 €	20.254,00 €	20.719,84 €	21.134,24 €
04011.03.160320003	SERVIZIO PRE-POST SCUOLE MATERNE - PROGETTO FILL THE GAP (IVA) (VINC. SERV.98)	SCUOLE MATERNE (60)	SCUOLE MATERNE (60)	6	SERVIZI ALLA COMUNITA' E SVILUPPO DELLA CITTA'	4	1	1	3	600,00 €	-€	-€	-€
04011.03.160323001	SERVIZIO IGIENIZZAZIONI BAGNI 16032399CZ	SCUOLE MATERNE (60)	SCUOLE MATERNE (60)	6	SERVIZI ALLA COMUNITA' E SVILUPPO DELLA CITTA'	4	1	1	3	3.171,66 €	2.892,06 €	2.958,58 €	3.017,75 €
04011.04.160413001	CONTRIBUTI SCUOLE MATERNE AUTONOME 16041301CZ	SCUOLE MATERNE (60)	SCUOLE MATERNE (60)	6	SERVIZI ALLA COMUNITA' E SVILUPPO DELLA CITTA'	4	1	1	4	64.845,78 €	59.047,00 €	59.047,00 €	59.047,00 €
50011.07.160712001	INTERESSI PASSIVI A CDP SPA SU MUTUI 16071203CZ	SCUOLE MATERNE (60)	7 - RAGIONERIA (07)	6	SERVIZI ALLA COMUNITA' E SVILUPPO DELLA CITTA'	50	1	1	7	3.202,90 €	3.202,90 €	3.022,01 €	2.871,73 €
50011.07.160712002	INTERESSI PASSIVI A CDP TESORO SU MUTUI 16071204CZ	SCUOLE MATERNE (60)	7 - RAGIONERIA (07)	6	SERVIZI ALLA COMUNITA' E SVILUPPO DELLA CITTA'	50	1	1	7	-€	-€	907,82 €	-€

CAPITOLO	DESCRIZIONE CAPITOLO DI SPESA	CDC	CDG	CODICE CDR	DESCRIZIONE CDR	M	P	T	MC	CASSA 2024	PREV 2024	PREV 2025	PREV 2026
12071.01.186101001	STIPENDI PERSONALE TI 18610102CZ	SERVIZI ALLA COMUNITA' (86)	RISORSE UMANE (13)	6	SERVIZI ALLA COMUNITA' E SVILUPPO DELLA CITTA'	12	7	1	1	114.625,07 €	112.350,76 €	112.350,76 €	112.350,76 €
12071.01.186101003	ALTRI COMPENSI TI FONDO (ESCLUSO MISSIONI) 18610104CZ	SERVIZI ALLA COMUNITA' (86)	RISORSE UMANE (13)	6	SERVIZI ALLA COMUNITA' E SVILUPPO DELLA CITTA'	12	7	1	1	31.662,07 €	30.234,57 €	30.234,57 €	30.234,57 €
12071.01.186103001	CONTRIBUTI OBBLIGATORI PERSONALE - FONDO DIP 18610301CA	SERVIZI ALLA COMUNITA' (86)	RISORSE UMANE (13)	6	SERVIZI ALLA COMUNITA' E SVILUPPO DELLA CITTA'	12	7	1	1	8.618,13 €	8.028,58 €	8.028,58 €	8.028,58 €
12071.01.186103002	ONERI ASSICURATIVI INAIL PER ATTIVITA' DI PUBBLICA UTILITA' 18610301CB	SERVIZI ALLA COMUNITA' (86)	RISORSE UMANE (13)	6	SERVIZI ALLA COMUNITA' E SVILUPPO DELLA CITTA'	12	7	1	1	390,00 €	300,00 €	300,00 €	300,00 €
12071.01.186103003	CONTRIBUTI OBBLIGATORI PERSONALE 18610301CZ	SERVIZI ALLA COMUNITA' (86)	RISORSE UMANE (13)	6	SERVIZI ALLA COMUNITA' E SVILUPPO DELLA CITTA'	12	7	1	1	27.967,05 €	27.352,50 €	27.352,50 €	27.352,50 €
12071.01.186103006	CONTRIBUTI INDENNITA' FINE RAPP. - FONDO DIP 18610303CA	SERVIZI ALLA COMUNITA' (86)	RISORSE UMANE (13)	6	SERVIZI ALLA COMUNITA' E SVILUPPO DELLA CITTA'	12	7	1	1	514,99 €	489,20 €	489,20 €	489,20 €
12071.01.186103007	CONTRIBUTI INDENNITA' FINE RAPP. 18610303CZ	SERVIZI ALLA COMUNITA' (86)	RISORSE UMANE (13)	6	SERVIZI ALLA COMUNITA' E SVILUPPO DELLA CITTA'	12	7	1	1	3.844,26 €	3.768,98 €	3.768,98 €	3.768,98 €
12071.02.186201001	IRAP 18620101CZ	SERVIZI ALLA COMUNITA' (86)	RISORSE UMANE (13)	6	SERVIZI ALLA COMUNITA' E SVILUPPO DELLA CITTA'	12	7	1	2	10.375,15 €	9.170,00 €	9.170,00 €	9.170,00 €
12071.03.186302001	ACQUISTI DIVERSI	SERVIZI ALLA COMUNITA' (86)	SERVIZI ALLA COMUNITA' (86)	6	SERVIZI ALLA COMUNITA' E SVILUPPO DELLA CITTA'	12	7	1	3	-€	-€	-€	-€
12071.03.186318001	PULIZIE 18631802CZ	SERVIZI ALLA COMUNITA' (86)	ECONOMATO-PROVVEDITORATO (08)	6	SERVIZI ALLA COMUNITA' E SVILUPPO DELLA CITTA'	12	7	1	3	6.529,59 €	5.969,60 €	6.106,90 €	6.229,04 €
12071.03.186325001	SERVIZI DIVERSI	SERVIZI ALLA COMUNITA' (86)	SERVIZI ALLA COMUNITA' (86)	6	SERVIZI ALLA COMUNITA' E SVILUPPO DELLA CITTA'	12	7	1	3	2.132,00 €	2.132,00 €	2.181,04 €	2.224,66 €
12071.03.186325003	SPESE CONDOMINIALI IMMOBILI COMUNALI	SERVIZI ALLA COMUNITA' (86)	PATRIMONIO (15)	6	SERVIZI ALLA COMUNITA' E SVILUPPO DELLA CITTA'	12	7	1	3	8.601,39 €	7.462,00 €	7.633,62 €	7.786,29 €
12071.04.186402001	GESTIONE ASSOCIATA: TRASFERIMENTI SU AMBITO RETE DEI SERVIZI 18640203CZ	SERVIZI ALLA COMUNITA' (86)	SERVIZI ALLA PERSONA (51)	6	SERVIZI ALLA COMUNITA' E SVILUPPO DELLA CITTA'	12	7	1	4	102.447,50 €	74.843,00 €	74.843,00 €	74.843,00 €
12071.04.186409001	TRASFERIMENTI A FAMIGLIE PER PROGETTO "SOLIDARIETA' PER L'UCRAINA" (VINC. SERV. 166)	SERVIZI ALLA COMUNITA' (86)	SERVIZI ALLA COMUNITA' (86)	6	SERVIZI ALLA COMUNITA' E SVILUPPO DELLA CITTA'	12	7	1	4	1.260,00 €	-€	-€	-€

CAPITOLO	DESCRIZIONE CAPITOLO DI SPESA	CDC	CDG	CODICE CDR	DESCRIZIONE CDR	M	P	T	MC	CASSA 2024	PREV 2024	PREV 2025	PREV 2026
					SVILUPPO DELLA CITTA'								
12071.04.186413001	TRASFERIMENTI CORRENTI AD ISTITUZIONI SOCIALI PRIVATE	SERVIZI ALLA COMUNITA' (86)	SERVIZI ALLA COMUNITA' (86)	6	SERVIZI ALLA COMUNITA' E SVILUPPO DELLA CITTA'	12	7	1	4	11.783,20 €	10.000,00 €	10.000,00 €	10.000,00 €
12071.04.186413002	TRASFERIMENTI CORRENTI AD ISTITUZIONI SOCIALI PRIVATE (VINC. SERV.133)	SERVIZI ALLA COMUNITA' (86)	SERVIZI ALLA COMUNITA' (86)	6	SERVIZI ALLA COMUNITA' E SVILUPPO DELLA CITTA'	12	7	1	4	5.544,76 €	3.572,89 €	3.572,89 €	3.572,89 €
06011.04.162401001	CONTRIBUTI AD ISTITUTI SCOLASTICI	SERVIZI ALLA PERSONA (51)	SERVIZI ALLA PERSONA (51)	6	SERVIZI ALLA COMUNITA' E SVILUPPO DELLA CITTA'	6	1	1	4	4.000,00 €	4.000,00 €	4.000,00 €	4.000,00 €
12051.01.151101001	STIPENDI PERSONALE TI 15110102CZ	SERVIZI ALLA PERSONA (51)	RISORSE UMANE (13)	6	SERVIZI ALLA COMUNITA' E SVILUPPO DELLA CITTA'	12	5	1	1	289.148,32 €	283.548,50 €	283.548,50 €	283.548,50 €
12051.01.151101003	STRAORDINARIO PERSONALE TI 15110103CZ	SERVIZI ALLA PERSONA (51)	RISORSE UMANE (13)	6	SERVIZI ALLA COMUNITA' E SVILUPPO DELLA CITTA'	12	5	1	1	11.116,82 €	10.776,49 €	10.776,49 €	10.776,49 €
12051.01.151101004	ALTRI COMPENSI TI FONDO (ESCLUSO MISSIONI) 15110104CZ	SERVIZI ALLA PERSONA (51)	RISORSE UMANE (13)	6	SERVIZI ALLA COMUNITA' E SVILUPPO DELLA CITTA'	12	5	1	1	24.916,52 €	24.916,52 €	24.916,52 €	24.916,52 €
12051.01.151101007	ALTRI COMPENSI TD FONDO (ESCLUSO MISSIONI)	SERVIZI ALLA PERSONA (51)	RISORSE UMANE (13)	6	SERVIZI ALLA COMUNITA' E SVILUPPO DELLA CITTA'	12	5	1	1	564,00 €	564,00 €	564,00 €	564,00 €
12051.01.151101010	STIPENDI PERSONALE TD (VINC. SERV.123)	SERVIZI ALLA PERSONA (51)	RISORSE UMANE (13)	6	SERVIZI ALLA COMUNITA' E SVILUPPO DELLA CITTA'	12	5	1	1	29.905,91 €	25.930,00 €	25.930,00 €	25.930,00 €
12051.01.151101011	ALTRI COMPENSI FONDO TD (VINC. SERV.123)	SERVIZI ALLA PERSONA (51)	RISORSE UMANE (13)	6	SERVIZI ALLA COMUNITA' E SVILUPPO DELLA CITTA'	12	5	1	1	661,70 €	570,00 €	570,00 €	570,00 €
12051.01.151101012	STRAORDINARIO PERSONALE TD (VINC. SERV.123)	SERVIZI ALLA PERSONA (51)	RISORSE UMANE (13)	6	SERVIZI ALLA COMUNITA' E SVILUPPO DELLA CITTA'	12	5	1	1	1.260,00 €	-€	-€	-€
12051.01.151101014	STIPENDI PERSONALE TI (VINC. SERV.174)	SERVIZI ALLA PERSONA (51)	RISORSE UMANE (13)	6	SERVIZI ALLA COMUNITA' E SVILUPPO DELLA CITTA'	12	5	1	1	53.731,32 €	49.800,00 €	49.800,00 €	49.800,00 €
12051.01.151102001	BUONI PASTO 15110202CZ	SERVIZI ALLA PERSONA (51)	RISORSE UMANE (13)	6	SERVIZI ALLA COMUNITA' E SVILUPPO DELLA CITTA'	12	5	1	1	32.940,30 €	28.500,78 €	28.500,78 €	28.500,78 €
12051.01.151103001	CONTRIBUTI OBBLIGATORI PERSONALE - FONDO DIP 15110301CA	SERVIZI ALLA PERSONA (51)	RISORSE UMANE (13)	6	SERVIZI ALLA COMUNITA' E SVILUPPO DELLA CITTA'	12	5	1	1	6.083,91 €	6.083,91 €	6.083,91 €	6.083,91 €

CAPITOLO	DESCRIZIONE CAPITOLO DI SPESA	CDC	CDG	CODICE CDR	DESCRIZIONE CDR	M	P	T	MC	CASSA 2024	PREV 2024	PREV 2025	PREV 2026
12051.01.151103002	CONTRIBUTI OBBLIGATORI PERSONALE 15110301CB	SERVIZI ALLA PERSONA (51)	RISORSE UMANE (13)	6	SERVIZI ALLA COMUNITA' E SVILUPPO DELLA CITTA'	12	5	1	1	71.403,92 €	70.050,00 €	70.050,00 €	70.050,00 €
12051.01.151103006	CONTRIBUTI INDENNITA' FINE RAPP. - FONDO DIP 15110303CA	SERVIZI ALLA PERSONA (51)	RISORSE UMANE (13)	6	SERVIZI ALLA COMUNITA' E SVILUPPO DELLA CITTA'	12	5	1	1	1.557,44 €	1.389,33 €	1.389,33 €	1.389,33 €
12051.01.151103007	CONTRIBUTI INDENNITA' FINE RAPP. 15110303CZ	SERVIZI ALLA PERSONA (51)	RISORSE UMANE (13)	6	SERVIZI ALLA COMUNITA' E SVILUPPO DELLA CITTA'	12	5	1	1	13.304,79 €	13.061,00 €	13.061,00 €	13.061,00 €
12051.01.151103008	CONTRIBUTI OBBLIGATORI PERSONALE (VINC. SERV.123)	SERVIZI ALLA PERSONA (51)	RISORSE UMANE (13)	6	SERVIZI ALLA COMUNITA' E SVILUPPO DELLA CITTA'	12	5	1	1	8.600,94 €	7.300,00 €	7.300,00 €	7.300,00 €
12051.01.151103009	CONTRIBUTI INDENNITA' FINE RAPP. (VINC. SERV.123)	SERVIZI ALLA PERSONA (51)	RISORSE UMANE (13)	6	SERVIZI ALLA COMUNITA' E SVILUPPO DELLA CITTA'	12	5	1	1	1.892,97 €	1.700,00 €	1.700,00 €	1.700,00 €
12051.01.151103010	CONTRIBUTI INDENNITA' FINE RAPP. (VINC. SERV. 174)	SERVIZI ALLA PERSONA (51)	RISORSE UMANE (13)	6	SERVIZI ALLA COMUNITA' E SVILUPPO DELLA CITTA'	12	5	1	1	2.699,70 €	2.500,00 €	2.500,00 €	2.500,00 €
12051.01.151103011	CONTRIBUTI OBBLIGATORI PERSONALE (VINC. SERV. 174)	SERVIZI ALLA PERSONA (51)	RISORSE UMANE (13)	6	SERVIZI ALLA COMUNITA' E SVILUPPO DELLA CITTA'	12	5	1	1	13.276,19 €	12.300,00 €	12.300,00 €	12.300,00 €
12051.01.151104001	ASSEGNI FAMILIARI 15110401CZ	SERVIZI ALLA PERSONA (51)	RISORSE UMANE (13)	6	SERVIZI ALLA COMUNITA' E SVILUPPO DELLA CITTA'	12	5	1	1	-€	-€	-€	-€
12051.02.151201002	IRAP 15120101CB	SERVIZI ALLA PERSONA (51)	RISORSE UMANE (13)	6	SERVIZI ALLA COMUNITA' E SVILUPPO DELLA CITTA'	12	5	1	2	29.303,87 €	28.107,03 €	28.107,03 €	28.107,03 €
12051.02.151201005	IRAP (VINC. SERV.123)	SERVIZI ALLA PERSONA (51)	RISORSE UMANE (13)	6	SERVIZI ALLA COMUNITA' E SVILUPPO DELLA CITTA'	12	5	1	2	3.006,36 €	2.500,00 €	2.500,00 €	2.500,00 €
12051.02.151201006	IRAP (VINC. SERV. 174)	SERVIZI ALLA PERSONA (51)	RISORSE UMANE (13)	6	SERVIZI ALLA COMUNITA' E SVILUPPO DELLA CITTA'	12	5	1	2	4.740,50 €	4.400,00 €	4.400,00 €	4.400,00 €
12051.03.151302001	CANCELLERIA E STAMPATI 15130201CZ	SERVIZI ALLA PERSONA (51)	ECONOMATO-PROVVEDITORATO (08)	6	SERVIZI ALLA COMUNITA' E SVILUPPO DELLA CITTA'	12	5	1	3	819,60 €	639,60 €	654,31 €	667,40 €
12051.03.151302003	CARBURANTI E LUBRIFICANTI 15130202CB	SERVIZI ALLA PERSONA (51)	ECONOMATO-PROVVEDITORATO (08)	6	SERVIZI ALLA COMUNITA' E SVILUPPO DELLA CITTA'	12	5	1	3	5.624,63 €	4.797,00 €	4.907,33 €	5.005,48 €
12051.03.151302005	EQUIPAGGIAMENTO 15130203CZ	SERVIZI ALLA PERSONA (51)	SERVIZI ALLA PERSONA (51)	6	SERVIZI ALLA COMUNITA' E SVILUPPO DELLA CITTA'	12	5	1	3	426,42 €	426,40 €	436,21 €	444,93 €

CAPITOLO	DESCRIZIONE CAPITOLO DI SPESA	CDC	CDG	CODICE CDR	DESCRIZIONE CDR	M	P	T	MC	CASSA 2024	PREV 2024	PREV 2025	PREV 2026
					SVILUPPO DELLA CITTA'								
12051.03.151307001	INDENNITA' DI MISSIONE E DI TRASFERTA 15130702CZ	SERVIZI ALLA PERSONA (51)	RISORSE UMANE (13)	6	SERVIZI ALLA COMUNITA' E SVILUPPO DELLA CITTA'	12	5	1	3	16.342,58 €	15.139,33 €	15.487,53 €	15.797,28 €
12051.03.151309002	FORMAZIONE GENERICA 15130902CF	SERVIZI ALLA PERSONA (51)	RISORSE UMANE (13)	6	SERVIZI ALLA COMUNITA' E SVILUPPO DELLA CITTA'	12	5	1	3	9.176,02 €	9.061,00 €	9.269,40 €	9.454,79 €
12051.03.151310001	TELEFONIA FISSA 15131001CZ	SERVIZI ALLA PERSONA (51)	INFORMATICA (10)	6	SERVIZI ALLA COMUNITA' E SVILUPPO DELLA CITTA'	12	5	1	3	348,06 €	280,00 €	280,00 €	280,00 €
12051.03.151314001	MANUTENZIONE ORD. AUTOMEZZI 15131401CB	SERVIZI ALLA PERSONA (51)	SERVIZI ALLA PERSONA (51)	6	SERVIZI ALLA COMUNITA' E SVILUPPO DELLA CITTA'	12	5	1	3	808,30 €	746,20 €	763,36 €	778,63 €
12051.03.151314003	MANUTENZIONE ORD. AUTOMEZZI (VINC. SERV.50) 15131401VA	SERVIZI ALLA PERSONA (51)	SERVIZI ALLA PERSONA (51)	6	SERVIZI ALLA COMUNITA' E SVILUPPO DELLA CITTA'	12	5	1	3	-€	-€	-€	-€
12051.03.151318001	PULIZIE 15131802CB	SERVIZI ALLA PERSONA (51)	ECONOMATO-PROVVEDITORATO (08)	6	SERVIZI ALLA COMUNITA' E SVILUPPO DELLA CITTA'	12	5	1	3	3.970,23 €	3.629,73 €	3.713,21 €	3.787,47 €
12051.03.151318004	SERVIZI INTEGRATIVI CENTRO FOTOCOPIE 15131804CZ	SERVIZI ALLA PERSONA (51)	SERVIZI ALLA COMUNITA' (86)	6	SERVIZI ALLA COMUNITA' E SVILUPPO DELLA CITTA'	12	5	1	3	-€	-€	-€	-€
12051.03.151320005	SERVIZI DI ACCOGLIENZA E SOSTEGNO FAMILIARE (VINC. SERV.15)	SERVIZI ALLA PERSONA (51)	SERVIZI ALLA PERSONA (51)	6	SERVIZI ALLA COMUNITA' E SVILUPPO DELLA CITTA'	12	5	1	3	38.100,00 €	31.500,00 €	31.500,00 €	31.500,00 €
12051.03.151320010	SERVIZI ALLA DISABILITA' 15132099CE	SERVIZI ALLA PERSONA (51)	SERVIZI ALLA PERSONA (51)	6	SERVIZI ALLA COMUNITA' E SVILUPPO DELLA CITTA'	12	5	1	3	55.703,35 €	49.096,76 €	50.225,98 €	51.230,50 €
12051.03.151320019	SERVIZI DI INCLUSIONE SOCIALE PIANO DI ZONA (VINC. SERV.15)	SERVIZI ALLA PERSONA (51)	SERVIZI ALLA PERSONA (51)	6	SERVIZI ALLA COMUNITA' E SVILUPPO DELLA CITTA'	12	5	1	3	11.576,26 €	10.000,00 €	10.000,00 €	10.000,00 €
12051.03.151320024	SERVIZI ALLA DISABILITA' (VINC.SERV.181)	SERVIZI ALLA PERSONA (51)	SERVIZI ALLA PERSONA (51)	6	SERVIZI ALLA COMUNITA' E SVILUPPO DELLA CITTA'	12	5	1	3	23.000,00 €	23.000,00 €	23.000,00 €	23.000,00 €
12051.03.151325002	ALTRI SERVIZI DIVERSI 15132599CA	SERVIZI ALLA PERSONA (51)	SERVIZI ALLA PERSONA (51)	6	SERVIZI ALLA COMUNITA' E SVILUPPO DELLA CITTA'	12	5	1	3	8.329,03 €	6.396,00 €	6.543,11 €	6.673,97 €
12051.03.151325010	SERVIZI PER WELFARE DELL'AGGANCIO - (VINC. SERV.15)	SERVIZI ALLA PERSONA (51)	UNITA' PROGETTI DI VALORIZZAZ.DEL TERRITORIO E COMPETENZE (100)	6	SERVIZI ALLA COMUNITA' E SVILUPPO DELLA CITTA'	12	5	1	3	-€	-€	-€	-€

CAPITOLO	DESCRIZIONE CAPITOLO DI SPESA	CDC	CDG	CODICE CDR	DESCRIZIONE CDR	M	P	T	MC	CASSA 2024	PREV 2024	PREV 2025	PREV 2026
12051.03.151325013	SERVIZIO DI ALLOGGIAMENTO TEMPORANEO PER EMERGENZA ALLUVIONE MAGGIO 2023 (OCDPC N. 992/2023 - DECRETO RER 74/23) (VINC. SERV.176)	SERVIZI ALLA PERSONA (51)	SERVIZI ALLA PERSONA (51)	6	SERVIZI ALLA COMUNITA' E SVILUPPO DELLA CITTA'	12	5	1	3	236,10 €	-€	-€	-€
12051.04.151402004	TRASFERIMENTO A COMUNE DI RAVENNA PER SPORTELLO IMMIGRATI	SERVIZI ALLA PERSONA (51)	SERVIZI ALLA PERSONA (51)	6	SERVIZI ALLA COMUNITA' E SVILUPPO DELLA CITTA'	12	5	1	4	2.700,00 €	-€	-€	-€
12051.04.151402005	GESTIONE ASSOCIATA: TRASFERIMENTI SU AMBITO INTERVENTI PER LE FAMIGLIE	SERVIZI ALLA PERSONA (51)	SERVIZI ALLA PERSONA (51)	6	SERVIZI ALLA COMUNITA' E SVILUPPO DELLA CITTA'	12	5	1	4	1.245,40 €	958,00 €	958,00 €	958,00 €
12051.04.151402007	GESTIONE ASSOCIATA: TRASFERIMENTI SU AMBITO IMMIGRAZIONE	SERVIZI ALLA PERSONA (51)	SERVIZI ALLA PERSONA (51)	6	SERVIZI ALLA COMUNITA' E SVILUPPO DELLA CITTA'	12	5	1	4	13.500,00 €	13.500,00 €	13.500,00 €	13.500,00 €
12051.04.151409005	CONTRIBUTO BARRIERE ARCHITETTONICHE (VINC. SERV.6)	SERVIZI ALLA PERSONA (51)	SERVIZI ALLA PERSONA (51)	6	SERVIZI ALLA COMUNITA' E SVILUPPO DELLA CITTA'	12	5	1	4	68.066,50 €	60.000,00 €	60.000,00 €	60.000,00 €
12051.04.151409018	CONTRIBUTI AUTONOMA SISTEMAZIONE PER EMERGENZA ALLUVIONE MAGGIO 2023 (OCDPC N. 992/2023 - DECRETO RER 74/23) (VINC. SERV.179)	SERVIZI ALLA PERSONA (51)	SERVIZI ALLA PERSONA (51)	6	SERVIZI ALLA COMUNITA' E SVILUPPO DELLA CITTA'	12	5	1	4	132.576,10 €	100.000,00 €	-€	-€
12051.04.151412002	TRASFERIMENTI PER PROGETTO "INFERMIERE DI COMUNITA'"	SERVIZI ALLA PERSONA (51)	SERVIZI ALLA PERSONA (51)	6	SERVIZI ALLA COMUNITA' E SVILUPPO DELLA CITTA'	12	5	1	4	36.000,00 €	36.000,00 €	36.000,00 €	36.000,00 €
12051.04.151413002	CONTRIBUTO INIZIATIVE A VALENZA SOCIALE 15141301CC	SERVIZI ALLA PERSONA (51)	SERVIZI ALLA PERSONA (51)	6	SERVIZI ALLA COMUNITA' E SVILUPPO DELLA CITTA'	12	5	1	4	21.350,00 €	17.000,00 €	17.000,00 €	17.000,00 €
12051.04.151413006	CONTRIBUTI PROGETTO PIANO DI ZONA (VINC. SERV.15)	SERVIZI ALLA PERSONA (51)	SERVIZI ALLA PERSONA (51)	6	SERVIZI ALLA COMUNITA' E SVILUPPO DELLA CITTA'	12	5	1	4	57.605,00 €	50.000,00 €	50.000,00 €	50.000,00 €
12051.04.151413010	CONTRIBUTI PER REALIZZAZIONE PROGETTO "GIOCO D'AZZARDO" (VINC. SERV.8)	SERVIZI ALLA PERSONA (51)	SERVIZI ALLA PERSONA (51)	6	SERVIZI ALLA COMUNITA' E SVILUPPO DELLA CITTA'	12	5	1	4	-€	-€	-€	-€
12052.02.251208001	CONTRIBUTO PER RISTRUTTURAZIONE PORZIONE EDIFICIO VIA ABRUZZI 55 (AZIONI) (2024/2024)	SERVIZI ALLA PERSONA (51)	SERVIZI ALLA PERSONA (51)	6	SERVIZI ALLA COMUNITA' E SVILUPPO DELLA CITTA'	12	5	2	2	372.500,00 €	372.500,00 €	-€	-€
12051.04.151409013	TRASFERIMENTI A FAMIGLIE PER TRASPORTO ALUNNI DISABILI (VINC. SERV. 161)	SERVIZI ALLA PERSONA (51)	SERVIZI ALLA PERSONA (51)	6	SERVIZI ALLA COMUNITA' E SVILUPPO DELLA CITTA'	12	5	1	4	28.346,01 €	20.000,00 €	20.000,00 €	20.000,00 €
01071.01.109101001	STIPENDI PERSONALE TI 10910102CZ	SERVIZI DEMOGRAFICI (09)	RISORSE UMANE (13)	6	SERVIZI ALLA COMUNITA' E SVILUPPO DELLA CITTA'	1	7	1	1	181.596,91 €	176.540,07 €	176.540,07 €	176.540,07 €
01071.01.109101003	STRAORDINARIO PERSONALE TI 10910103CZ	SERVIZI DEMOGRAFICI (09)	RISORSE UMANE (13)	6	SERVIZI ALLA COMUNITA' E	1	7	1	1	16.580,00 €	16.580,00 €	-€	-€

CAPITOLO	DESCRIZIONE CAPITOLO DI SPESA	CDC	CDG	CODICE CDR	DESCRIZIONE CDR	M	P	T	MC	CASSA 2024	PREV 2024	PREV 2025	PREV 2026
					SVILUPPO DELLA CITTA'								
01071.01.109101005	STRAORDINARIO PERSONALE TI (VINC. SERV.01)	SERVIZI DEMOGRAFICI (09)	RISORSE UMANE (13)	6	SERVIZI ALLA COMUNITA' E SVILUPPO DELLA CITTA'	1	7	1	1	26.721,72 €	26.400,00 €	16.585,00 €	-€
01071.01.109101006	ALTRI COMPENSI TI FONDO (ESCLUSO MISSIONI) 10910104CZ	SERVIZI DEMOGRAFICI (09)	RISORSE UMANE (13)	6	SERVIZI ALLA COMUNITA' E SVILUPPO DELLA CITTA'	1	7	1	1	29.513,18 €	28.762,48 €	28.762,48 €	28.762,48 €
01071.01.109101008	STIPENDI PERSONALE TD 10910106CZ	SERVIZI DEMOGRAFICI (09)	RISORSE UMANE (13)	6	SERVIZI ALLA COMUNITA' E SVILUPPO DELLA CITTA'	1	7	1	1	20.897,73 €	20.897,73 €	15.090,40 €	15.090,40 €
01071.01.109101009	STIPENDI PERSONALE TD (VINC. SERV.01)	SERVIZI DEMOGRAFICI (09)	RISORSE UMANE (13)	6	SERVIZI ALLA COMUNITA' E SVILUPPO DELLA CITTA'	1	7	1	1	6.465,98 €	6.465,98 €	-€	-€
01071.01.109101010	STRAORDINARIO PERSONALE TD 10910107CZ	SERVIZI DEMOGRAFICI (09)	RISORSE UMANE (13)	6	SERVIZI ALLA COMUNITA' E SVILUPPO DELLA CITTA'	1	7	1	1	2.230,00 €	2.230,00 €	-€	-€
01071.01.109101011	STRAORDINARIO PERSONALE TD (VINC. SERV.01)	SERVIZI DEMOGRAFICI (09)	RISORSE UMANE (13)	6	SERVIZI ALLA COMUNITA' E SVILUPPO DELLA CITTA'	1	7	1	1	3.502,20 €	2.230,00 €	745,00 €	-€
01071.01.109101012	ALTRI COMPENSI TD FONDO (ESCLUSO MISSIONI) 10910108CZ	SERVIZI DEMOGRAFICI (09)	RISORSE UMANE (13)	6	SERVIZI ALLA COMUNITA' E SVILUPPO DELLA CITTA'	1	7	1	1	2.028,00 €	2.028,00 €	1.828,00 €	1.828,00 €
01071.01.109101013	ALTRI COMPENSI TD FONDO (ESCLUSO MISSIONI) (VINC. SERV.01)	SERVIZI DEMOGRAFICI (09)	RISORSE UMANE (13)	6	SERVIZI ALLA COMUNITA' E SVILUPPO DELLA CITTA'	1	7	1	1	200,00 €	200,00 €	-€	-€
01071.01.109101017	INCENTIVI PER CENSIMENTO (VINC. SERV.01)	SERVIZI DEMOGRAFICI (09)	RISORSE UMANE (13)	6	SERVIZI ALLA COMUNITA' E SVILUPPO DELLA CITTA'	1	7	1	1	5.620,15 €	4.000,00 €	4.000,00 €	4.000,00 €
01071.01.109102001	BUONI PASTO 10910202CZ	SERVIZI DEMOGRAFICI (09)	RISORSE UMANE (13)	6	SERVIZI ALLA COMUNITA' E SVILUPPO DELLA CITTA'	1	7	1	1	500,00 €	500,00 €	-€	-€
01071.01.109102002	BUONI PASTO (VINC. SERV.01)	SERVIZI DEMOGRAFICI (09)	SERVIZI DEMOGRAFICI (09)	6	SERVIZI ALLA COMUNITA' E SVILUPPO DELLA CITTA'	1	7	1	1	1.300,00 €	1.300,00 €	800,00 €	-€
01071.01.109102003	COMPENSI PER RILEVATORI CENSIMENTO (VINC. SERV.01)	SERVIZI DEMOGRAFICI (09)	RISORSE UMANE (13)	6	SERVIZI ALLA COMUNITA' E SVILUPPO DELLA CITTA'	1	7	1	1	19.825,88 €	18.500,00 €	18.500,00 €	18.500,00 €
01071.01.109102004	INCENTIVI PER CENSIMENTO (VINC. SERV.01)	SERVIZI DEMOGRAFICI (09)	RISORSE UMANE (13)	6	SERVIZI ALLA COMUNITA' E SVILUPPO DELLA CITTA'	1	7	1	1	270,00 €	-€	-€	-€

CAPITOLO	DESCRIZIONE CAPITOLO DI SPESA	CDC	CDG	CODICE CDR	DESCRIZIONE CDR	M	P	T	MC	CASSA 2024	PREV 2024	PREV 2025	PREV 2026
01071.01.109103001	CONTRIBUTI OBBLIGATORI PERSONALE - FONDO DIP 10910301CA	SERVIZI DEMOGRAFICI (09)	RISORSE UMANE (13)	6	SERVIZI ALLA COMUNITA' E SVILUPPO DELLA CITTA'	1	7	1	1	12.042,51 €	11.912,34 €	7.322,34 €	7.322,34 €
01071.01.109103002	CONTRIBUTI OBBLIGATORI PERSONALE 10910301CB	SERVIZI DEMOGRAFICI (09)	RISORSE UMANE (13)	6	SERVIZI ALLA COMUNITA' E SVILUPPO DELLA CITTA'	1	7	1	1	48.702,09 €	47.482,65 €	43.685,36 €	43.685,36 €
01071.01.109103005	CONTRIBUTI OBBLIGATORI PERSONALE - FONDO DIP (VINC. SERV.01)	SERVIZI DEMOGRAFICI (09)	RISORSE UMANE (13)	6	SERVIZI ALLA COMUNITA' E SVILUPPO DELLA CITTA'	1	7	1	1	6.930,00 €	6.930,00 €	4.195,00 €	-€
01071.01.109103006	CONTRIBUTI OBBLIGATORI PERSONALE (VINC. SERV.01)	SERVIZI DEMOGRAFICI (09)	RISORSE UMANE (13)	6	SERVIZI ALLA COMUNITA' E SVILUPPO DELLA CITTA'	1	7	1	1	2.015,24 €	1.668,87 €	-€	-€
01071.01.109103007	CONTRIBUTI OBBLIGATORI PERSONALE PER CENSIMENTO (VINC. SERV.01)	SERVIZI DEMOGRAFICI (09)	RISORSE UMANE (13)	6	SERVIZI ALLA COMUNITA' E SVILUPPO DELLA CITTA'	1	7	1	1	6.789,87 €	5.500,00 €	5.500,00 €	5.500,00 €
01071.01.109103008	CONTRIBUTI PREV. COMPLEMENTARE 10910302CZ	SERVIZI DEMOGRAFICI (09)	RISORSE UMANE (13)	6	SERVIZI ALLA COMUNITA' E SVILUPPO DELLA CITTA'	1	7	1	1	300,00 €	300,00 €	300,00 €	300,00 €
01071.01.109103009	CONTRIBUTI INDENNITA' FINE RAPP. - FONDO DIP. 10910303CA	SERVIZI DEMOGRAFICI (09)	RISORSE UMANE (13)	6	SERVIZI ALLA COMUNITA' E SVILUPPO DELLA CITTA'	1	7	1	1	427,62 €	369,04 €	369,04 €	369,04 €
01071.01.109103010	CONTRIBUTI INDENNITA' FINE RAPP. 10910303CZ	SERVIZI DEMOGRAFICI (09)	RISORSE UMANE (13)	6	SERVIZI ALLA COMUNITA' E SVILUPPO DELLA CITTA'	1	7	1	1	9.142,15 €	8.930,93 €	8.647,75 €	8.647,75 €
01071.01.109103011	CONTRIBUTI INDENNITA' FINE RAPP. (VINC. SERV.01)	SERVIZI DEMOGRAFICI (09)	RISORSE UMANE (13)	6	SERVIZI ALLA COMUNITA' E SVILUPPO DELLA CITTA'	1	7	1	1	315,55 €	315,55 €	-€	-€
01071.01.109104001	ASSEGNI FAMILIARI 10910401CZ	SERVIZI DEMOGRAFICI (09)	RISORSE UMANE (13)	6	SERVIZI ALLA COMUNITA' E SVILUPPO DELLA CITTA'	1	7	1	1	-€	-€	-€	-€
01071.02.109201001	IRAP 10920101CZ	SERVIZI DEMOGRAFICI (09)	RISORSE UMANE (13)	6	SERVIZI ALLA COMUNITA' E SVILUPPO DELLA CITTA'	1	7	1	2	20.555,69 €	20.079,20 €	17.170,00 €	17.170,00 €
01071.02.109201003	IRAP COMPENSI PER INDAGINI ISTAT (VINC. SERV.01)	SERVIZI DEMOGRAFICI (09)	SERVIZI DEMOGRAFICI (09)	6	SERVIZI ALLA COMUNITA' E SVILUPPO DELLA CITTA'	1	7	1	2	2.382,74 €	2.000,00 €	2.000,00 €	2.000,00 €
01071.02.109201004	IRAP COMPENSI PER INDAGINI ISTAT (VINC. SERV.01)	SERVIZI DEMOGRAFICI (09)	SERVIZI DEMOGRAFICI (09)	6	SERVIZI ALLA COMUNITA' E SVILUPPO DELLA CITTA'	1	7	1	2	3.032,55 €	2.989,60 €	1.675,00 €	200,00 €
01071.03.109301001	GIORNALI E RIVISTE 10930101CZ	SERVIZI DEMOGRAFICI (09)	SERVIZI DEMOGRAFICI (09)	6	SERVIZI ALLA COMUNITA' E	1	7	1	3	881,60 €	692,90 €	692,90 €	692,90 €

CAPITOLO	DESCRIZIONE CAPITOLO DI SPESA	CDC	CDG	CODICE CDR	DESCRIZIONE CDR	M	P	T	MC	CASSA 2024	PREV 2024	PREV 2025	PREV 2026
					SVILUPPO DELLA CITTA'								
01071.03.109301003	TESTI 10930102CZ	SERVIZI DEMOGRAFICI (09)	SERVIZI DEMOGRAFICI (09)	6	SERVIZI ALLA COMUNITA' E SVILUPPO DELLA CITTA'	1	7	1	3	200,00 €	200,00 €	200,00 €	200,00 €
01071.03.109302001	CANCELLERIA E STAMPATI 10930201CZ	SERVIZI DEMOGRAFICI (09)	ECONOMATO-PROVVEDITORATO (08)	6	SERVIZI ALLA COMUNITA' E SVILUPPO DELLA CITTA'	1	7	1	3	4.657,93 €	3.731,00 €	3.816,81 €	3.893,15 €
01071.03.109302003	SPESE PER CONSULTAZIONI ELETTORALI DELL'ENTE (VINC. SERV.01)	SERVIZI DEMOGRAFICI (09)	SERVIZI DEMOGRAFICI (09)	6	SERVIZI ALLA COMUNITA' E SVILUPPO DELLA CITTA'	1	7	1	3	6.800,00 €	6.800,00 €	5.700,00 €	-€
01071.03.109302005	STAMPATI 10930214CZ	SERVIZI DEMOGRAFICI (09)	SERVIZI DEMOGRAFICI (09)	6	SERVIZI ALLA COMUNITA' E SVILUPPO DELLA CITTA'	1	7	1	3	4.105,00 €	3.500,00 €	3.500,00 €	3.500,00 €
01071.03.109302006	SPESE PER CONSULTAZIONI ELETTORALI DELL'ENTE	SERVIZI DEMOGRAFICI (09)	SERVIZI DEMOGRAFICI (09)	6	SERVIZI ALLA COMUNITA' E SVILUPPO DELLA CITTA'	1	7	1	3	11.000,00 €	11.000,00 €	-€	-€
01071.03.109306001	COMMISSIONI ELETTORALI 10930607CZ	SERVIZI DEMOGRAFICI (09)	SERVIZI DEMOGRAFICI (09)	6	SERVIZI ALLA COMUNITA' E SVILUPPO DELLA CITTA'	1	7	1	3	600,00 €	600,00 €	600,00 €	600,00 €
01071.03.109310001	TELEFONIA FISSA 10931001CZ	SERVIZI DEMOGRAFICI (09)	INFORMATICA (10)	6	SERVIZI ALLA COMUNITA' E SVILUPPO DELLA CITTA'	1	7	1	3	406,57 €	330,00 €	330,00 €	330,00 €
01071.03.109310003	ENERGIA ELETTRICA 10931004CZ	SERVIZI DEMOGRAFICI (09)	ECONOMATO-PROVVEDITORATO (08)	6	SERVIZI ALLA COMUNITA' E SVILUPPO DELLA CITTA'	1	7	1	3	29.163,89 €	27.716,00 €	28.353,46 €	28.920,53 €
01071.03.109310004	ACQUA 10931005CZ	SERVIZI DEMOGRAFICI (09)	ECONOMATO-PROVVEDITORATO (08)	6	SERVIZI ALLA COMUNITA' E SVILUPPO DELLA CITTA'	1	7	1	3	184,29 €	159,90 €	163,58 €	166,85 €
01071.03.109312002	SPESE CONDOMINIALI IMMOBILI COMUNALI 10931299CZ	SERVIZI DEMOGRAFICI (09)	PATRIMONIO (15)	6	SERVIZI ALLA COMUNITA' E SVILUPPO DELLA CITTA'	1	7	1	3	6.729,94 €	5.330,00 €	5.452,59 €	5.561,64 €
01071.03.109324001	GESTIONE E MANUT. APPLICAZIONI 10932401CZ	SERVIZI DEMOGRAFICI (09)	INFORMATICA (10)	6	SERVIZI ALLA COMUNITA' E SVILUPPO DELLA CITTA'	1	7	1	3	270,91 €	-€	17.935,71 €	17.935,71 €
01071.03.109325001	QUOTE DI ASSOCIAZIONI 10932503CZ	SERVIZI DEMOGRAFICI (09)	SERVIZI DEMOGRAFICI (09)	6	SERVIZI ALLA COMUNITA' E SVILUPPO DELLA CITTA'	1	7	1	3	1.400,00 €	1.400,00 €	1.400,00 €	1.400,00 €
01071.03.109325003	ALTRE SPESE PER CONSULTAZIONE ELETTORALI DELL'ENTE 10932504CZ	SERVIZI DEMOGRAFICI (09)	SERVIZI DEMOGRAFICI (09)	6	SERVIZI ALLA COMUNITA' E SVILUPPO DELLA CITTA'	1	7	1	3	104.000,00 €	104.000,00 €	-€	-€

CAPITOLO	DESCRIZIONE CAPITOLO DI SPESA	CDC	CDG	CODICE CDR	DESCRIZIONE CDR	M	P	T	MC	CASSA 2024	PREV 2024	PREV 2025	PREV 2026
01071.03.109325004	ALTRE SPESE PER CONSULTAZIONE ELETTORALI DELL'ENTE (REFERENDUM COSTITUZIONALE) (VINC. SERV.01)	SERVIZI DEMOGRAFICI (09)	SERVIZI DEMOGRAFICI (09)	6	SERVIZI ALLA COMUNITA' E SVILUPPO DELLA CITTA'	1	7	1	3	52.000,00 €	52.000,00 €	83.000,00 €	-€
01071.03.109325014	ALTRI SERVIZI 10932599CZ	SERVIZI DEMOGRAFICI (09)	SERVIZI DEMOGRAFICI (09)	6	SERVIZI ALLA COMUNITA' E SVILUPPO DELLA CITTA'	1	7	1	3	9.384,83 €	7.100,00 €	4.060,00 €	4.060,00 €
01071.03.109325017	COMPENSI INDAGINI FORZA LAVORO (VINC. SERV.01)	SERVIZI DEMOGRAFICI (09)	SERVIZI DEMOGRAFICI (09)	6	SERVIZI ALLA COMUNITA' E SVILUPPO DELLA CITTA'	1	7	1	3	2.178,78 €	2.000,00 €	2.000,00 €	2.000,00 €
12041.01.194101001	STIPENDI PERSONALE TI 19410102CZ	SERVIZI E PROGETTI SOCIALI TRASVERSALI (94)	RISORSE UMANE (13)	6	SERVIZI ALLA COMUNITA' E SVILUPPO DELLA CITTA'	12	4	1	1	-€	-€	-€	-€
12041.01.194101002	ALTRI COMPENSI TI FONDO (ESCLUSO MISSIONI) 19410104CZ	SERVIZI E PROGETTI SOCIALI TRASVERSALI (94)	RISORSE UMANE (13)	6	SERVIZI ALLA COMUNITA' E SVILUPPO DELLA CITTA'	12	4	1	1	6.074,60 €	5.159,15 €	5.159,15 €	5.159,15 €
12041.01.194103001	CONTRIBUTI OBBLIGATORI PERSONALE - FONDO DIP 19410301CA	SERVIZI E PROGETTI SOCIALI TRASVERSALI (94)	RISORSE UMANE (13)	6	SERVIZI ALLA COMUNITA' E SVILUPPO DELLA CITTA'	12	4	1	1	1.933,58 €	1.603,12 €	1.603,12 €	1.603,12 €
12041.01.194103002	CONTRIBUTI OBBLIGATORI PERSONALE 19410301CZ	SERVIZI E PROGETTI SOCIALI TRASVERSALI (94)	RISORSE UMANE (13)	6	SERVIZI ALLA COMUNITA' E SVILUPPO DELLA CITTA'	12	4	1	1	-€	-€	-€	-€
12041.01.194103005	CONTRIBUTI INDENNITA' FINE RAPP. - FONDO DIP 19410303CA	SERVIZI E PROGETTI SOCIALI TRASVERSALI (94)	RISORSE UMANE (13)	6	SERVIZI ALLA COMUNITA' E SVILUPPO DELLA CITTA'	12	4	1	1	113,38 €	99,88 €	99,88 €	99,88 €
12041.01.194103006	CONTRIBUTI INDENNITA' FINE RAPP. 19410303CZ	SERVIZI E PROGETTI SOCIALI TRASVERSALI (94)	RISORSE UMANE (13)	6	SERVIZI ALLA COMUNITA' E SVILUPPO DELLA CITTA'	12	4	1	1	1.744,00 €	1.744,00 €	1.744,00 €	1.744,00 €
12041.02.194201001	IRAP 19420101CZ	SERVIZI E PROGETTI SOCIALI TRASVERSALI (94)	RISORSE UMANE (13)	6	SERVIZI ALLA COMUNITA' E SVILUPPO DELLA CITTA'	12	4	1	2	74,43 €	-€	-€	-€
12051.03.159320001	SERVIZIO ASSISTENZA BAMBINI CRE 15932099CZ	SERVIZI RICREATIVI ESTIVI (59)	SERVIZI RICREATIVI ESTIVI (59)	6	SERVIZI ALLA COMUNITA' E SVILUPPO DELLA CITTA'	12	5	1	3	115.716,06 €	90.302,76 €	92.379,72 €	94.227,31 €
12051.03.159325001	SERVIZI DIVERSI PER MINORI CON DISABILITA' (VINC. SERV.181)	SERVIZI RICREATIVI ESTIVI (59)	SERVIZI RICREATIVI ESTIVI (59)	6	SERVIZI ALLA COMUNITA' E SVILUPPO DELLA CITTA'	12	5	1	3	39.000,00 €	30.000,00 €	-€	-€
12051.04.159406001	CONTRIBUTI 15940699CZ	SERVIZI RICREATIVI ESTIVI (59)	SERVIZI RICREATIVI ESTIVI (59)	6	SERVIZI ALLA COMUNITA' E SVILUPPO DELLA CITTA'	12	5	1	4	-€	-€	-€	-€
12051.04.159406003	CONTRIBUTI (VINC. SERV.84)	SERVIZI RICREATIVI ESTIVI (59)	SERVIZI RICREATIVI ESTIVI (59)	6	SERVIZI ALLA COMUNITA' E SVILUPPO DELLA CITTA'	12	5	1	4	40.000,00 €	40.000,00 €	30.000,00 €	30.000,00 €

CAPITOLO	DESCRIZIONE CAPITOLO DI SPESA	CDC	CDG	CODICE CDR	DESCRIZIONE CDR	M	P	T	MC	CASSA 2024	PREV 2024	PREV 2025	PREV 2026
					SVILUPPO DELLA CITTA'								
12051.04.159406004	CONTRIBUTI PER CRE (VINC. SERV.111)	SERVIZI RICREATIVI ESTIVI (59)	SERVIZI RICREATIVI ESTIVI (59)	6	SERVIZI ALLA COMUNITA' E SVILUPPO DELLA CITTA'	12	5	1	4	22.571,36 €	18.000,00 €	18.000,00 €	18.000,00 €
12051.04.159406005	CONTRIBUTI A FAMIGLIE PER CRE (VINC. 259101001 - DL34/2020)	SERVIZI RICREATIVI ESTIVI (59)	SERVIZI RICREATIVI ESTIVI (59)	6	SERVIZI ALLA COMUNITA' E SVILUPPO DELLA CITTA'	12	5	1	4	42.179,71 €	35.000,00 €	-€	-€
06011.03.162302001	CANCELLERIA E STAMPATI 16230201CZ	SPORT (62)	ECONOMATO-PROVVEDITORATO (08)	6	SERVIZI ALLA COMUNITA' E SVILUPPO DELLA CITTA'	6	1	1	3	306,02 €	306,02 €	313,06 €	319,32 €
06011.03.162302003	ACCESSORI PER ATTIVITA' SPORTIVE E RICREATIVE 16230212CZ	SPORT (62)	SPORT (62)	6	SERVIZI ALLA COMUNITA' E SVILUPPO DELLA CITTA'	6	1	1	3	1.848,80 €	1.812,20 €	1.853,88 €	1.890,96 €
06011.03.162310002	ENERGIA ELETTRICA 16231004CZ	SPORT (62)	ECONOMATO-PROVVEDITORATO (08)	6	SERVIZI ALLA COMUNITA' E SVILUPPO DELLA CITTA'	6	1	1	3	139.629,95 €	127.920,00 €	80.862,16 €	82.479,40 €
06011.03.162310003	ACQUA 16231005CZ	SPORT (62)	ECONOMATO-PROVVEDITORATO (08)	6	SERVIZI ALLA COMUNITA' E SVILUPPO DELLA CITTA'	6	1	1	3	14.867,67 €	11.726,00 €	11.995,70 €	12.235,61 €
06011.03.162310004	GAS 16231006CA	SPORT (62)	ECONOMATO-PROVVEDITORATO (08)	6	SERVIZI ALLA COMUNITA' E SVILUPPO DELLA CITTA'	6	1	1	3	8.267,70 €	7.462,00 €	7.633,62 €	7.786,29 €
06011.03.162325003	ALTRI SERVIZI 16232599CA	SPORT (62)	SPORT (62)	6	SERVIZI ALLA COMUNITA' E SVILUPPO DELLA CITTA'	6	1	1	3	4.312,53 €	3.500,00 €	2.905,13 €	2.963,23 €
06011.04.162409001	TRASFERIMENTO CONSULTA SPORT 16240999CA	SPORT (62)	SPORT (62)	6	SERVIZI ALLA COMUNITA' E SVILUPPO DELLA CITTA'	6	1	1	4	6.000,00 €	6.000,00 €	6.000,00 €	6.000,00 €
06011.04.162409002	VOUCHER SPORT PER LE FAMIGLIE (VINC. 262102002)	SPORT (62)	SPORT (62)	6	SERVIZI ALLA COMUNITA' E SVILUPPO DELLA CITTA'	6	1	1	4	600,00 €	-€	-€	-€
06011.04.162409003	VOUCHER SPORT PER LE FAMIGLIE	SPORT (62)	SPORT (62)	6	SERVIZI ALLA COMUNITA' E SVILUPPO DELLA CITTA'	6	1	1	4	240,00 €	-€	-€	-€
06011.04.162413001	CONTRIBUTI AD ASSOCIAZIONI SPORTIVE 16241301CA	SPORT (62)	SPORT (62)	6	SERVIZI ALLA COMUNITA' E SVILUPPO DELLA CITTA'	6	1	1	4	33.090,00 €	33.000,00 €	33.000,00 €	33.000,00 €
14021.01.138101001	STIPENDI PERSONALE TI 13810102CZ	SVILUPPO ECONOMICO E COMMERCIO (38)	RISORSE UMANE (13)	6	SERVIZI ALLA COMUNITA' E SVILUPPO DELLA CITTA'	14	2	1	1	126.318,18 €	124.079,17 €	124.079,17 €	124.079,17 €

CAPITOLO	DESCRIZIONE CAPITOLO DI SPESA	CDC	CDG	CODICE CDR	DESCRIZIONE CDR	M	P	T	MC	CASSA 2024	PREV 2024	PREV 2025	PREV 2026
14021.01.138101004	ALTRI COMPENSI TI FONDO (ESCLUSO MISSIONI) 13810104CA	SVILUPPO ECONOMICO E COMMERCIO (38)	RISORSE UMANE (13)	6	SERVIZI ALLA COMUNITA' E SVILUPPO DELLA CITTA'	14	2	1	1	15.211,84 €	14.963,47 €	14.963,47 €	14.963,47 €
14021.01.138101005	ALTRI COMPENSI TI DIR FONDO (ESCLUSO MISSIONI) 13810104CB	SVILUPPO ECONOMICO E COMMERCIO (38)	RISORSE UMANE (13)	6	SERVIZI ALLA COMUNITA' E SVILUPPO DELLA CITTA'	14	2	1	1	70,46 €	-€	-€	-€
14021.01.138101010	STIPENDI PERSONALE TD	SVILUPPO ECONOMICO E COMMERCIO (38)	RISORSE UMANE (13)	6	SERVIZI ALLA COMUNITA' E SVILUPPO DELLA CITTA'	14	2	1	1	46.413,76 €	45.374,92 €	45.374,92 €	45.374,92 €
14021.01.138101011	ALTRI COMPENSI TD FONDO (ESCLUSO MISSIONI)	SVILUPPO ECONOMICO E COMMERCIO (38)	RISORSE UMANE (13)	6	SERVIZI ALLA COMUNITA' E SVILUPPO DELLA CITTA'	14	2	1	1	578,10 €	564,00 €	564,00 €	564,00 €
14021.01.138101012	ALTRI COMPENSI TD DIR FONDO (ESCLUSO MISSIONI)	SVILUPPO ECONOMICO E COMMERCIO (38)	RISORSE UMANE (13)	6	SERVIZI ALLA COMUNITA' E SVILUPPO DELLA CITTA'	14	2	1	1	43.882,36 €	40.105,43 €	40.105,43 €	40.105,43 €
14021.01.138103001	CONTRIBUTI OBBLIGATORI PERSONALE - FONDO DIR 13810301CA	SVILUPPO ECONOMICO E COMMERCIO (38)	RISORSE UMANE (13)	6	SERVIZI ALLA COMUNITA' E SVILUPPO DELLA CITTA'	14	2	1	1	12.052,25 €	11.817,14 €	11.817,14 €	11.817,14 €
14021.01.138103002	CONTRIBUTI OBBLIGATORI PERSONALE - FONDO DIP 13810301CB	SVILUPPO ECONOMICO E COMMERCIO (38)	RISORSE UMANE (13)	6	SERVIZI ALLA COMUNITA' E SVILUPPO DELLA CITTA'	14	2	1	1	4.401,14 €	4.337,49 €	4.337,49 €	4.337,49 €
14021.01.138103003	CONTRIBUTI OBBLIGATORI PERSONALE 13810301CC	SVILUPPO ECONOMICO E COMMERCIO (38)	RISORSE UMANE (13)	6	SERVIZI ALLA COMUNITA' E SVILUPPO DELLA CITTA'	14	2	1	1	43.045,90 €	42.232,20 €	42.232,20 €	42.232,20 €
14021.01.138103007	CONTRIBUTI PREV. COMPLEMENTARE 13810302CZ	SVILUPPO ECONOMICO E COMMERCIO (38)	RISORSE UMANE (13)	6	SERVIZI ALLA COMUNITA' E SVILUPPO DELLA CITTA'	14	2	1	1	600,00 €	600,00 €	600,00 €	600,00 €
14021.01.138103008	CONTRIBUTI INDENNITA' FINE RAPP. - FONDO DIP 13810303CA	SVILUPPO ECONOMICO E COMMERCIO (38)	RISORSE UMANE (13)	6	SERVIZI ALLA COMUNITA' E SVILUPPO DELLA CITTA'	14	2	1	1	251,31 €	244,04 €	244,04 €	244,04 €
14021.01.138103009	CONTRIBUTI INDENNITA' FINE RAPP. - FONDO DIR 13810303CB	SVILUPPO ECONOMICO E COMMERCIO (38)	RISORSE UMANE (13)	6	SERVIZI ALLA COMUNITA' E SVILUPPO DELLA CITTA'	14	2	1	1	2.207,38 €	1.954,33 €	1.954,33 €	1.954,33 €
14021.01.138103010	CONTRIBUTI INDENNITA' FINE RAPP. 13810303CZ	SVILUPPO ECONOMICO E COMMERCIO (38)	RISORSE UMANE (13)	6	SERVIZI ALLA COMUNITA' E SVILUPPO DELLA CITTA'	14	2	1	1	7.999,80 €	7.846,00 €	7.846,00 €	7.846,00 €
14021.02.138201001	IRAP 13820101CZ	SVILUPPO ECONOMICO E COMMERCIO (38)	RISORSE UMANE (13)	6	SERVIZI ALLA COMUNITA' E SVILUPPO DELLA CITTA'	14	2	1	2	12.971,01 €	12.611,50 €	12.611,50 €	12.611,50 €

CAPITOLO	DESCRIZIONE CAPITOLO DI SPESA	CDC	CDG	CODICE CDR	DESCRIZIONE CDR	M	P	T	MC	CASSA 2024	PREV 2024	PREV 2025	PREV 2026
14021.03.138301001	TESTI 13830102CZ	SVILUPPO ECONOMICO E COMMERCIO (38)	SVILUPPO ECONOMICO E COMMERCIO (38)	6	SERVIZI ALLA COMUNITA' E SVILUPPO DELLA CITTA'	14	2	1	3	852,80 €	852,80 €	872,41 €	889,86 €
14021.03.138302001	CANCELLERIA E STAMPATI 13830201CZ	SVILUPPO ECONOMICO E COMMERCIO (38)	ECONOMATO-PROVVEDITORATO (08)	6	SERVIZI ALLA COMUNITA' E SVILUPPO DELLA CITTA'	14	2	1	3	834,19 €	661,20 €	676,41 €	689,94 €
14021.03.138302003	ACQUISTI DIVERSI 13830299CB	SVILUPPO ECONOMICO E COMMERCIO (38)	PROGETTAZIONE (28)	6	SERVIZI ALLA COMUNITA' E SVILUPPO DELLA CITTA'	14	2	1	3	2.627,20 €	2.132,00 €	2.181,04 €	2.224,66 €
14021.03.138310003	ACQUA 13831005CZ	SVILUPPO ECONOMICO E COMMERCIO (38)	ECONOMATO-PROVVEDITORATO (08)	6	SERVIZI ALLA COMUNITA' E SVILUPPO DELLA CITTA'	14	2	1	3	1.327,26 €	1.066,00 €	1.090,52 €	1.112,33 €
14021.03.138312002	NOLEGGIO HW 13831204CZ	SVILUPPO ECONOMICO E COMMERCIO (38)	INFORMATICA (10)	6	SERVIZI ALLA COMUNITA' E SVILUPPO DELLA CITTA'	14	2	1	3	-€	-€	-€	-€
14021.03.138314001	ASSISTENZA TECNICA IMPIANTI 13831404CZ	SVILUPPO ECONOMICO E COMMERCIO (38)	PROGETTAZIONE (28)	6	SERVIZI ALLA COMUNITA' E SVILUPPO DELLA CITTA'	14	2	1	3	13.660,00 €	10.660,00 €	10.905,18 €	11.123,28 €
14021.03.138315001	INDENNITA E COMPENSI A COMPONENTI COMMISSIONI 13831502CZ	SVILUPPO ECONOMICO E COMMERCIO (38)	UNITA' EVENTI (43)	6	SERVIZI ALLA COMUNITA' E SVILUPPO DELLA CITTA'	14	2	1	3	959,40 €	959,40 €	981,47 €	1.001,10 €
14021.03.138325003	SERVIZI DIVERSI 13832599CZ	SVILUPPO ECONOMICO E COMMERCIO (38)	SVILUPPO ECONOMICO E COMMERCIO (38)	6	SERVIZI ALLA COMUNITA' E SVILUPPO DELLA CITTA'	14	2	1	3	63.960,00 €	63.960,00 €	65.431,08 €	66.739,70 €
14021.03.138325008	PROGETTO PER LO SVILUPPO DEL CENTRO COMMERCIALE NATURALE DI MILANO MARITTIMA (VINC. 238102/01VA) 13832599VA	SVILUPPO ECONOMICO E COMMERCIO (38)	SVILUPPO ECONOMICO E COMMERCIO (38)	6	SERVIZI ALLA COMUNITA' E SVILUPPO DELLA CITTA'	14	2	1	3	-€	-€	-€	-€
14021.03.138325009	SERVIZI PER PROMOZIONE RETE COMMERCIALE CENTRO STORICO CERVIA (VINC. SERV. 90)	SVILUPPO ECONOMICO E COMMERCIO (38)	UNITA' EVENTI (43)	6	SERVIZI ALLA COMUNITA' E SVILUPPO DELLA CITTA'	14	2	1	3	32.000,00 €	32.000,00 €	32.000,00 €	32.000,00 €
14021.03.138325010	SERVIZI PER PROMOZIONE RETE COMMERCIALE CENTRO STORICO CERVIA (QUOTA LIB.)	SVILUPPO ECONOMICO E COMMERCIO (38)	UNITA' EVENTI (43)	6	SERVIZI ALLA COMUNITA' E SVILUPPO DELLA CITTA'	14	2	1	3	8.528,00 €	8.528,00 €	8.724,14 €	8.898,62 €
14021.03.138325012	SERVIZI PER LA VALORIZZAZIONE DEL CENTRO COMMERCIALE NATURALE DI PINARELLA-TAGLIATA (VINC. SERV.127)	SVILUPPO ECONOMICO E COMMERCIO (38)	UNITA' EVENTI (43)	6	SERVIZI ALLA COMUNITA' E SVILUPPO DELLA CITTA'	14	2	1	3	-€	-€	-€	-€
14021.03.138325013	SERVIZI PER LA VALORIZZAZIONE DEL CENTRO COMMERCIALE NATURALE DI PINARELLA-TAGLIATA (Q.libera)	SVILUPPO ECONOMICO E COMMERCIO (38)	UNITA' EVENTI (43)	6	SERVIZI ALLA COMUNITA' E SVILUPPO DELLA CITTA'	14	2	1	3	111,00 €	0,00 €	12.080,08 €	12.321,68 €

CAPITOLO	DESCRIZIONE CAPITOLO DI SPESA	CDC	CDG	CODICE CDR	DESCRIZIONE CDR	M	P	T	MC	CASSA 2024	PREV 2024	PREV 2025	PREV 2026
14021.04.138412001	CONTRIBUTI AD IMPRESE 13841299CZ	SVILUPPO ECONOMICO E COMMERCIO (38)	SVILUPPO ECONOMICO E COMMERCIO (38)	6	SERVIZI ALLA COMUNITA' E SVILUPPO DELLA CITTA'	14	2	1	4	50.345,99 €	45.000,00 €	45.000,00 €	45.000,00 €
20021.10.138003003	FONDO CREDITI DI DUBBIA ESIGIBILITA' RECUPERO EVASIONE CANONE UNICO PATRIMONIALE	SVILUPPO ECONOMICO E COMMERCIO (38)	SVILUPPO ECONOMICO E COMMERCIO (38)	6	SERVIZI ALLA COMUNITA' E SVILUPPO DELLA CITTA'	20	2	1	10	-€	11.250,00 €	11.250,00 €	11.250,00 €
14021.03.138310002	ENERGIA ELETTRICA 13831004CZ	SVILUPPO ECONOMICO E COMMERCIO (38)	ECONOMATO-PROVVEDITORATO (08)	6	SERVIZI ALLA COMUNITA' E SVILUPPO DELLA CITTA'	14	2	1	3	13.692,00 €	12.792,00 €	13.086,22 €	13.347,94 €
05021.03.164302001	ALTRI BENI E MATERIALI DI CONSUMO 16430299CZ	TEATRO (64)	TEATRO (64)	6	SERVIZI ALLA COMUNITA' E SVILUPPO DELLA CITTA'	5	2	1	3	533,00 €	533,00 €	545,26 €	556,17 €
05021.03.164310001	TELEFONIA FISSA 16431001CZ	TEATRO (64)	INFORMATICA (10)	6	SERVIZI ALLA COMUNITA' E SVILUPPO DELLA CITTA'	5	2	1	3	65,66 €	-€	-€	-€
05021.03.164310002	ENERGIA ELETTRICA 16431004CZ	TEATRO (64)	ECONOMATO-PROVVEDITORATO (08)	6	SERVIZI ALLA COMUNITA' E SVILUPPO DELLA CITTA'	5	2	1	3	11.515,28 €	10.233,60 €	10.468,98 €	10.678,36 €
05021.03.164310003	ACQUA 16431005CZ	TEATRO (64)	ECONOMATO-PROVVEDITORATO (08)	6	SERVIZI ALLA COMUNITA' E SVILUPPO DELLA CITTA'	5	2	1	3	788,31 €	639,60 €	654,31 €	667,40 €
05021.03.164314002	MANUTENZIONE ORD. TEATRO 16431409CB	TEATRO (64)	TEATRO (64)	6	SERVIZI ALLA COMUNITA' E SVILUPPO DELLA CITTA'	5	2	1	3	2.726,30 €	2.451,80 €	2.508,19 €	2.558,35 €
05021.03.164318001	PULIZIE 16431802CB	TEATRO (64)	ECONOMATO-PROVVEDITORATO (08)	6	SERVIZI ALLA COMUNITA' E SVILUPPO DELLA CITTA'	5	2	1	3	11.867,09 €	10.493,99 €	10.735,35 €	10.950,06 €
05021.03.164320001	SERVIZIO GUARDIANI A TEATRO 16432099CA	TEATRO (64)	TEATRO (64)	6	SERVIZI ALLA COMUNITA' E SVILUPPO DELLA CITTA'	5	2	1	3	77.814,73 €	69.396,60 €	70.992,72 €	72.412,57 €
05021.03.164325001	QUOTE DI ASSOCIAZIONI 16432503CZ	TEATRO (64)	TEATRO (64)	6	SERVIZI ALLA COMUNITA' E SVILUPPO DELLA CITTA'	5	2	1	3	746,20 €	746,20 €	763,36 €	778,63 €
05021.04.164413001	CONTRIBUTI STAGIONE TEATRALE 16441301CA	TEATRO (64)	TEATRO (64)	6	SERVIZI ALLA COMUNITA' E SVILUPPO DELLA CITTA'	5	2	1	4	102.450,00 €	96.000,00 €	96.000,00 €	96.000,00 €
10021.03.144302001	CANCELLERIA E STAMPATI 14430201CZ	TRASPORTO PUBBLICO (44)	ECONOMATO-PROVVEDITORATO (08)	6	SERVIZI ALLA COMUNITA' E SVILUPPO DELLA CITTA'	10	2	1	3	210,84 €	210,84 €	215,69 €	220,00 €
10021.04.144411001	A.M.R. : CONTRIBUTO PER TRASPORTO PUBBLICO 14441101CA	TRASPORTO PUBBLICO (44)	TRASPORTO PUBBLICO (44)	6	SERVIZI ALLA COMUNITA' E	10	2	1	4	1.710,00 €	-€	-€	-€

CAPITOLO	DESCRIZIONE CAPITOLO DI SPESA	CDC	CDG	CODICE CDR	DESCRIZIONE CDR	M	P	T	MC	CASSA 2024	PREV 2024	PREV 2025	PREV 2026
					SVILUPPO DELLA CITTA'								
10021.04.144411003	A.M.R. : CONTRIBUTO PER TRASPORTO PUBBLICO (VINC. PARCH. SERV.137)	TRASPORTO PUBBLICO (44)	TRASPORTO PUBBLICO (44)	6	SERVIZI ALLA COMUNITA' E SVILUPPO DELLA CITTA'	10	2	1	4	472.699,38 €	426.100,00 €	426.100,00 €	426.100,00 €
10021.04.144411004	A.M.R. : CONTRIBUTO PER TRASPORTO PUBBLICO (VINC. FSC - SERV. 171)	TRASPORTO PUBBLICO (44)	TRASPORTO PUBBLICO (44)	6	SERVIZI ALLA COMUNITA' E SVILUPPO DELLA CITTA'	10	2	1	4	17.394,00 €	17.394,00 €	17.394,00 €	17.394,00 €
04061.02.148215001	IMPOSTE E TASSE	TRASPORTO SCOLASTICO (48)	TRASPORTO SCOLASTICO (48)	6	SERVIZI ALLA COMUNITA' E SVILUPPO DELLA CITTA'	4	6	1	2	250,00 €	250,00 €	250,00 €	250,00 €
04061.03.148302001	CARBURANTI E LUBRIFICANTI 14830202CB	TRASPORTO SCOLASTICO (48)	ECONOMATO-PROVVEDITORATO (08)	6	SERVIZI ALLA COMUNITA' E SVILUPPO DELLA CITTA'	4	6	1	3	2.398,50 €	2.398,50 €	2.453,67 €	2.502,74 €
04061.03.148302003	VESTIARIO 14830204CZ	TRASPORTO SCOLASTICO (48)	ECONOMATO-PROVVEDITORATO (08)	6	SERVIZI ALLA COMUNITA' E SVILUPPO DELLA CITTA'	4	6	1	3	693,97 €	693,97 €	709,93 €	724,13 €
04061.03.148302005	ALTRI BENI E MATERIALI DI CONSUMO 14830299CZ	TRASPORTO SCOLASTICO (48)	TRASPORTO SCOLASTICO (48)	6	SERVIZI ALLA COMUNITA' E SVILUPPO DELLA CITTA'	4	6	1	3	159,90 €	159,90 €	163,58 €	166,85 €
04061.03.148314002	MANUTENZIONE ORD. SCUOLABUS E BIBLIOBUS 14831401CB	TRASPORTO SCOLASTICO (48)	TRASPORTO SCOLASTICO (48)	6	SERVIZI ALLA COMUNITA' E SVILUPPO DELLA CITTA'	4	6	1	3	4.279,30 €	3.731,00 €	3.816,81 €	3.893,15 €
04061.03.148320003	SERVIZI TRASPORTO SCOLASTICO (IVA) (VINC. PARCH. SERV.137)	TRASPORTO SCOLASTICO (48)	TRASPORTO SCOLASTICO (48)	6	SERVIZI ALLA COMUNITA' E SVILUPPO DELLA CITTA'	4	6	1	3	21.147,50 €	18.500,00 €	18.500,00 €	18.500,00 €
04061.03.148320004	SERVIZI TRASPORTO SCOLASTICO (IVA) - (VINC.SERV.27)	TRASPORTO SCOLASTICO (48)	TRASPORTO SCOLASTICO (48)	6	SERVIZI ALLA COMUNITA' E SVILUPPO DELLA CITTA'	4	6	1	3	15.000,00 €	15.000,00 €	15.000,00 €	15.000,00 €
04061.04.148409003	CONTRIBUTO UTENTI TRASPORTO SCOL. (VINC.SERV.27)	TRASPORTO SCOLASTICO (48)	TRASPORTO SCOLASTICO (48)	6	SERVIZI ALLA COMUNITA' E SVILUPPO DELLA CITTA'	4	6	1	4	-€	-€	-€	-€
07011.01.140101001	STIPENDI PERSONALE TI 14010102CZ	TURISMO (40)	RISORSE UMANE (13)	6	SERVIZI ALLA COMUNITA' E SVILUPPO DELLA CITTA'	7	1	1	1	24.635,08 €	24.086,63 €	24.086,63 €	24.086,63 €
07011.01.140101004	ALTRI COMPENSI TI FONDO (ESCLUSO MISSIONI) 14010104CZ	TURISMO (40)	RISORSE UMANE (13)	6	SERVIZI ALLA COMUNITA' E SVILUPPO DELLA CITTA'	7	1	1	1	4.504,43 €	4.410,44 €	4.410,44 €	4.410,44 €
07011.01.140102005	FONDO PRODUTTIVITA DIPENDENTI SPONSORIZAZ EX ART.15 CCNL 1/4/99 (VINC.240301/99ID) 14010299VB	TURISMO (40)	TURISMO (40)	6	SERVIZI ALLA COMUNITA' E SVILUPPO DELLA CITTA'	7	1	1	1	842,79 €	-€	-€	-€

CAPITOLO	DESCRIZIONE CAPITOLO DI SPESA	CDC	CDG	CODICE CDR	DESCRIZIONE CDR	M	P	T	MC	CASSA 2024	PREV 2024	PREV 2025	PREV 2026
07011.01.140102006	FONDO PRODUTTIVITA DIRIGENTI PER SPONSORIZAZ EX ART.26 CCNL 23/12/99 (VINC.24301/99IE) 14010299VC	TURISMO (40)	TURISMO (40)	6	SERVIZI ALLA COMUNITA' E SVILUPPO DELLA CITTA'	7	1	1	1	416,50 €	-€	-€	-€
07011.01.140103001	CONTRIBUTI OBBLIGATORI PERSONALE - FONDO DIP 14010301CA	TURISMO (40)	RISORSE UMANE (13)	6	SERVIZI ALLA COMUNITA' E SVILUPPO DELLA CITTA'	7	1	1	1	1.345,76 €	1.322,07 €	1.322,07 €	1.322,07 €
07011.01.140103002	CONTRIBUTI OBBLIGATORI PERSONALE 14010301CB	TURISMO (40)	RISORSE UMANE (13)	6	SERVIZI ALLA COMUNITA' E SVILUPPO DELLA CITTA'	7	1	1	1	5.947,53 €	5.817,00 €	5.817,00 €	5.817,00 €
07011.01.140103006	CONTRIBUTI INDENNITA' FINE RAPP. - FONDO DIP 14010303CA	TURISMO (40)	RISORSE UMANE (13)	6	SERVIZI ALLA COMUNITA' E SVILUPPO DELLA CITTA'	7	1	1	1	261,50 €	222,73 €	222,73 €	222,73 €
07011.01.140103007	CONTRIBUTI INDENNITA' FINE RAPP. 14010303CZ	TURISMO (40)	RISORSE UMANE (13)	6	SERVIZI ALLA COMUNITA' E SVILUPPO DELLA CITTA'	7	1	1	1	724,49 €	709,00 €	709,00 €	709,00 €
07011.02.140201001	IRAP 14020101CA	TURISMO (40)	TURISMO (40)	6	SERVIZI ALLA COMUNITA' E SVILUPPO DELLA CITTA'	7	1	1	2	-€	-€	-€	-€
07011.02.140201002	IRAP 14020101CB	TURISMO (40)	RISORSE UMANE (13)	6	SERVIZI ALLA COMUNITA' E SVILUPPO DELLA CITTA'	7	1	1	2	3.240,70 €	3.000,00 €	3.000,00 €	3.000,00 €
07011.03.140302001	CANCELLERIA E STAMPATI 14030201CZ	TURISMO (40)	ECONOMATO-PROVVEDITORATO (08)	6	SERVIZI ALLA COMUNITA' E SVILUPPO DELLA CITTA'	7	1	1	3	525,39 €	480,39 €	491,44 €	501,27 €
07011.03.140307007	SERVIZI TURISMO (FIN.CON SPONSOR) (VINC.240301/99IC) 14030705VE	TURISMO (40)	TURISMO (40)	6	SERVIZI ALLA COMUNITA' E SVILUPPO DELLA CITTA'	7	1	1	3	-€	-€	-€	-€
07011.03.140310001	TELEFONIA FISSA 14031001CZ	TURISMO (40)	INFORMATICA (10)	6	SERVIZI ALLA COMUNITA' E SVILUPPO DELLA CITTA'	7	1	1	3	233,96 €	200,00 €	200,00 €	200,00 €
07011.03.140310003	ENERGIA ELETTRICA 14031004CZ	TURISMO (40)	ECONOMATO-PROVVEDITORATO (08)	6	SERVIZI ALLA COMUNITA' E SVILUPPO DELLA CITTA'	7	1	1	3	67.561,25 €	59.696,00 €	61.069,00 €	62.290,38 €
07011.03.140310004	ACQUA 14031005CZ	TURISMO (40)	ECONOMATO-PROVVEDITORATO (08)	6	SERVIZI ALLA COMUNITA' E SVILUPPO DELLA CITTA'	7	1	1	3	2.636,51 €	2.132,00 €	2.181,04 €	2.224,66 €
07011.03.140318005	ALTRI SERVIZI AUSILIARI (VINC. IMP.SOGG. SERV.56)	TURISMO (40)	TURISMO (40)	6	SERVIZI ALLA COMUNITA' E SVILUPPO DELLA CITTA'	7	1	1	3	22.071,55 €	20.020,00 €	20.020,00 €	20.020,00 €
07011.03.140318006	ALTRI SERVIZI AUSILIARI PER SITO TURISTICO (VINC.SERV.188)	TURISMO (40)	TURISMO (40)	6	SERVIZI ALLA COMUNITA' E	7	1	1	3	50.000,00 €	50.000,00 €	-€	-€

CAPITOLO	DESCRIZIONE CAPITOLO DI SPESA	CDC	CDG	CODICE CDR	DESCRIZIONE CDR	M	P	T	MC	CASSA 2024	PREV 2024	PREV 2025	PREV 2026
					SVILUPPO DELLA CITTA'								
07011.03.140320001	PARCO DELLA SALINA - ACQUISTO BENI DI CONSUMO 14032099CA	TURISMO (40)	TURISMO (40)	6	SERVIZI ALLA COMUNITA' E SVILUPPO DELLA CITTA'	7	1	1	3	870,58 €	693,97 €	709,93 €	724,13 €
07011.03.140320008	CERVIA TURISMO: SERVIZIO DI GESTIONE IAT (VINC. IMP.SOGG. SERV.56)	TURISMO (40)	UNITA' PROGETTI DI VALORIZZAZ.DEL TERRITORIO E COMPETENZE (100)	6	SERVIZI ALLA COMUNITA' E SVILUPPO DELLA CITTA'	7	1	1	3	-€	-€	-€	-€
07011.03.140324002	SERVIZI INTERNET TURISMO 14032401CC	TURISMO (40)	TURISMO (40)	6	SERVIZI ALLA COMUNITA' E SVILUPPO DELLA CITTA'	7	1	1	3	28.662,06 €	25.584,00 €	26.172,43 €	26.695,88 €
07011.03.140325003	SERVIZI DI PROMOZIONE TURISTICA 14032599CF	TURISMO (40)	TURISMO (40)	6	SERVIZI ALLA COMUNITA' E SVILUPPO DELLA CITTA'	7	1	1	3	4.276,11 €	-€	-€	-€
07011.03.140325012	SERVIZI DI PROMOZIONE TURISTICA FIN IMPOSTA DI SOGGIORNO (VINC. IMP.SOGG. SERV.56)	TURISMO (40)	TURISMO (40)	6	SERVIZI ALLA COMUNITA' E SVILUPPO DELLA CITTA'	7	1	1	3	157.141,17 €	150.000,00 €	141.000,00 €	141.000,00 €
07011.03.140325013	QUOTA ASSOCIATIVA "STRADA VINI E SAPORI"	TURISMO (40)	TURISMO (40)	6	SERVIZI ALLA COMUNITA' E SVILUPPO DELLA CITTA'	7	1	1	3	3.198,00 €	3.198,00 €	3.271,55 €	3.336,98 €
07011.03.140325014	SERVIZI FINANZIATI DA SPONSORIZZAZIONI (VINC. 240301003)	TURISMO (40)	TURISMO (40)	6	SERVIZI ALLA COMUNITA' E SVILUPPO DELLA CITTA'	7	1	1	3	-€	-€	-€	-€
07011.03.140325015	SERVIZI DIVERSI	TURISMO (40)	UNITA' PROGETTI DI VALORIZZAZ.DEL TERRITORIO E COMPETENZE (100)	6	SERVIZI ALLA COMUNITA' E SVILUPPO DELLA CITTA'	7	1	1	3	-€	-€	-€	-€
07011.04.140410002	CERVIA TURISMO - CONTRIBUTI PER ATTUAZIONE PTPL (VINC.SERV.52)	TURISMO (40)	TURISMO (40)	6	SERVIZI ALLA COMUNITA' E SVILUPPO DELLA CITTA'	7	1	1	4	-€	-€	-€	-€
07011.04.140410003	CONTRIBUTI PER AZIONI PROMOZIONALI (VINC. IMP.SOGG. SERV.56)	TURISMO (40)	TURISMO (40)	6	SERVIZI ALLA COMUNITA' E SVILUPPO DELLA CITTA'	7	1	1	4	-€	-€	-€	-€
07011.04.140410005	FONDAZIONE CERVIA IN PER IL TURISMO - CONTRIBUTI PER ATTUAZIONE PTPL (VINC.SERV.187)	TURISMO (40)	TURISMO (40)	6	SERVIZI ALLA COMUNITA' E SVILUPPO DELLA CITTA'	7	1	1	4	100.000,00 €	100.000,00 €	-€	-€
07011.04.140411001	ENTE GESTIONE PARCHI E BIODIVERSITA' - CONTRIBUTO PER ADESIONE 14041101CZ	TURISMO (40)	TURISMO (40)	6	SERVIZI ALLA COMUNITA' E SVILUPPO DELLA CITTA'	7	1	1	4	9.300,00 €	9.300,00 €	9.300,00 €	9.300,00 €
07011.04.140412001	TRASFERIMENTI 14041299CZ	TURISMO (40)	TURISMO (40)	6	SERVIZI ALLA COMUNITA' E SVILUPPO DELLA CITTA'	7	1	1	4	31.591,12 €	31.591,12 €	31.591,12 €	31.591,12 €

CAPITOLO	DESCRIZIONE CAPITOLO DI SPESA	CDC	CDG	CODICE CDR	DESCRIZIONE CDR	M	P	T	MC	CASSA 2024	PREV 2024	PREV 2025	PREV 2026
07011.04.140412006	FONDO DI GESTIONE FONDAZIONE CERVIA TURISMO (VINC. IMP.SOGG. SERV.56)	TURISMO (40)	TURISMO (40)	6	SERVIZI ALLA COMUNITA' E SVILUPPO DELLA CITTA'	7	1	1	4	530.000,00 €	530.000,00 €	530.000,00 €	530.000,00 €
07011.04.140412007	FONDO DI GESTIONE FONDAZIONE CERVIA TURISMO (VINC. SERV.52)	TURISMO (40)	TURISMO (40)	6	SERVIZI ALLA COMUNITA' E SVILUPPO DELLA CITTA'	7	1	1	4	70.000,00 €	70.000,00 €	70.000,00 €	70.000,00 €
07011.04.140412009	FONDO DI GESTIONE FONDAZIONE CERVIA TURISMO	TURISMO (40)	TURISMO (40)	6	SERVIZI ALLA COMUNITA' E SVILUPPO DELLA CITTA'	7	1	1	4	-€	-€	-€	-€
07011.04.140413006	CONTRIBUTI PER ATTUAZIONE PTPL (VINC. SERV.52)	TURISMO (40)	TURISMO (40)	6	SERVIZI ALLA COMUNITA' E SVILUPPO DELLA CITTA'	7	1	1	4	20.000,00 €	20.000,00 €	20.000,00 €	20.000,00 €
07011.04.140413009	CONTRIBUTI PER EVENTI DI PROMOZIONE FIN. IMPOSTA DI SOGGIORNO (VINC. IMP.SOGG. SERV.56)	TURISMO (40)	TURISMO (40)	6	SERVIZI ALLA COMUNITA' E SVILUPPO DELLA CITTA'	7	1	1	4	65.400,00 €	60.000,00 €	60.000,00 €	60.000,00 €
07012.02.240201002	ACQUISTO ATTREZZATURE ED ARREDI PER ADEGUAMENTO UFFICI IAT TURISTICHE (AZIONI) - (2024/2024)	TURISMO (40)	ECONOMATO-PROVVEDITORATO (08)	6	SERVIZI ALLA COMUNITA' E SVILUPPO DELLA CITTA'	7	1	2	2	75.000,00 €	75.000,00 €	-€	-€
04071.02.146201001	IRAP 14620101CB	UFFICIO AMM.VO SCUOLE (46)	UFFICIO AMM.VO SCUOLE (46)	6	SERVIZI ALLA COMUNITA' E SVILUPPO DELLA CITTA'	4	7	1	2	829,78 €	829,78 €	829,78 €	829,78 €
04071.03.146301001	GIORNALI E RIVISTE 14630101CZ	UFFICIO AMM.VO SCUOLE (46)	UFFICIO AMM.VO SCUOLE (46)	6	SERVIZI ALLA COMUNITA' E SVILUPPO DELLA CITTA'	4	7	1	3	1.066,00 €	1.066,00 €	1.090,52 €	1.112,33 €
04071.03.146302001	CANCELLERIA E STAMPATI 14630201CZ	UFFICIO AMM.VO SCUOLE (46)	ECONOMATO-PROVVEDITORATO (08)	6	SERVIZI ALLA COMUNITA' E SVILUPPO DELLA CITTA'	4	7	1	3	1.092,80 €	852,80 €	872,41 €	889,86 €
04071.03.146302002	ACQUISTI DIVERSI 14630299CA	UFFICIO AMM.VO SCUOLE (46)	UFFICIO AMM.VO SCUOLE (46)	6	SERVIZI ALLA COMUNITA' E SVILUPPO DELLA CITTA'	4	7	1	3	50.641,30 €	42.000,40 €	42.966,41 €	43.825,74 €
04071.03.146302003	ACQUISTI DIVERSI CENTRO RISORSE 14630299CB	UFFICIO AMM.VO SCUOLE (46)	UFFICIO AMM.VO SCUOLE (46)	6	SERVIZI ALLA COMUNITA' E SVILUPPO DELLA CITTA'	4	7	1	3	2.049,00 €	1.599,00 €	1.635,78 €	1.668,50 €
04071.03.146318001	PULIZIE 14631802CZ	UFFICIO AMM.VO SCUOLE (46)	ECONOMATO-PROVVEDITORATO (08)	6	SERVIZI ALLA COMUNITA' E SVILUPPO DELLA CITTA'	4	7	1	3	5.713,42 €	5.223,40 €	5.343,54 €	5.450,41 €
04071.03.146320001	SERVIZI DI SOSTEGNO EDUCATIVO SCUOLE 14632099CB	UFFICIO AMM.VO SCUOLE (46)	UFFICIO AMM.VO SCUOLE (46)	6	SERVIZI ALLA COMUNITA' E SVILUPPO DELLA CITTA'	4	7	1	3	659.483,09 €	576.669,17 €	589.932,56 €	601.731,21 €
04071.03.146320002	SERVIZI CENTRO RISORSE 14632099CC	UFFICIO AMM.VO SCUOLE (46)	UFFICIO AMM.VO SCUOLE (46)	6	SERVIZI ALLA COMUNITA' E SVILUPPO DELLA CITTA'	4	7	1	3	45.069,92 €	35.171,72 €	35.980,67 €	36.700,28 €

CAPITOLO	DESCRIZIONE CAPITOLO DI SPESA	CDC	CDG	CODICE CDR	DESCRIZIONE CDR	M	P	T	MC	CASSA 2024	PREV 2024	PREV 2025	PREV 2026
					SVILUPPO DELLA CITTA'								
04071.03.146320003	SERVIZIO DI SOSTEGNO EXTRASCOLASTICO 14632099CE	UFFICIO AMM.VO SCUOLE (46)	SERVIZI ALLA PERSONA (51)	6	SERVIZI ALLA COMUNITA' E SVILUPPO DELLA CITTA'	4	7	1	3	38.603,50 €	33.773,01 €	34.549,79 €	35.240,79 €
04071.03.146320008	SERVIZI DIVERSI (VINC. SERV.12)	UFFICIO AMM.VO SCUOLE (46)	UFFICIO AMM.VO SCUOLE (46)	6	SERVIZI ALLA COMUNITA' E SVILUPPO DELLA CITTA'	4	7	1	3	7.381,70 €	7.000,00 €	7.000,00 €	7.000,00 €
04071.03.146320009	SERVIZI PROGETTO INFEA (VINC. SERV.30) 14632099VF	UFFICIO AMM.VO SCUOLE (46)	UFFICIO AMM.VO SCUOLE (46)	6	SERVIZI ALLA COMUNITA' E SVILUPPO DELLA CITTA'	4	7	1	3	-€	-€	-€	-€
04071.03.146320010	SERVIZIO DI SOSTEGNO EDUCATIVO PER ALUNNI CON DISABILITA' (VINC. SERV.26)	UFFICIO AMM.VO SCUOLE (46)	UFFICIO AMM.VO SCUOLE (46)	6	SERVIZI ALLA COMUNITA' E SVILUPPO DELLA CITTA'	4	7	1	3	36.400,00 €	28.000,00 €	28.000,00 €	28.000,00 €
04071.03.146320011	SERVIZI X PROGETTI AMBIENTALI (VINC. SERV.69)	UFFICIO AMM.VO SCUOLE (46)	UFFICIO AMM.VO SCUOLE (46)	6	SERVIZI ALLA COMUNITA' E SVILUPPO DELLA CITTA'	4	7	1	3	13.080,00 €	12.600,00 €	12.600,00 €	12.600,00 €
04071.03.146320014	SERVIZIO DI SOSTEGNO EDUCATIVO PER MINORI DISABILI (VINC. SERV.114)	UFFICIO AMM.VO SCUOLE (46)	UFFICIO AMM.VO SCUOLE (46)	6	SERVIZI ALLA COMUNITA' E SVILUPPO DELLA CITTA'	4	7	1	3	9.000,00 €	9.000,00 €	9.000,00 €	9.000,00 €
04071.03.146320015	SERVIZIO DI SOSTEGNO EDUCATIVO PER MINORI CON DISABILITA' (VINC. SERV.181)	UFFICIO AMM.VO SCUOLE (46)	UFFICIO AMM.VO SCUOLE (46)	6	SERVIZI ALLA COMUNITA' E SVILUPPO DELLA CITTA'	4	7	1	3	71.303,23 €	54.848,64 €	-€	-€
04071.03.146321001	SERVIZI ALLE SCUOLE 14632199CZ	UFFICIO AMM.VO SCUOLE (46)	UFFICIO AMM.VO SCUOLE (46)	6	SERVIZI ALLA COMUNITA' E SVILUPPO DELLA CITTA'	4	7	1	3	28.036,96 €	22.354,02 €	22.868,16 €	23.325,52 €
04071.03.146325005	SERVIZI DIVERSI - PROGETTO FILL THE GAP (VINC. SERV.169)	UFFICIO AMM.VO SCUOLE (46)	UFFICIO AMM.VO SCUOLE (46)	6	SERVIZI ALLA COMUNITA' E SVILUPPO DELLA CITTA'	4	7	1	3	6.000,00 €	-€	-€	-€
04071.04.146402002	TRASFERIMENTI SCUOLE L.R. 12/2003 (VINC. SERV.25)	UFFICIO AMM.VO SCUOLE (46)	UFFICIO AMM.VO SCUOLE (46)	6	SERVIZI ALLA COMUNITA' E SVILUPPO DELLA CITTA'	4	7	1	4	15.000,00 €	15.000,00 €	15.000,00 €	15.000,00 €
04071.04.146402003	RIMBORSI A COMUNI	UFFICIO AMM.VO SCUOLE (46)	UFFICIO AMM.VO SCUOLE (46)	6	SERVIZI ALLA COMUNITA' E SVILUPPO DELLA CITTA'	4	7	1	4	170,22 €	170,22 €	170,22 €	170,22 €
04071.04.146409001	CONTRIBUTI 14640999CA	UFFICIO AMM.VO SCUOLE (46)	UFFICIO AMM.VO SCUOLE (46)	6	SERVIZI ALLA COMUNITA' E SVILUPPO DELLA CITTA'	4	7	1	4	126.777,48 €	100.854,12 €	100.854,12 €	100.854,12 €
04071.04.146409004	CONTRIBUTI LIBRI E BORSE DI STUDIO (VINC. SERV.21)	UFFICIO AMM.VO SCUOLE (46)	UFFICIO AMM.VO SCUOLE (46)	6	SERVIZI ALLA COMUNITA' E SVILUPPO DELLA CITTA'	4	7	1	4	50.000,00 €	50.000,00 €	40.000,00 €	40.000,00 €

CAPITOLO	DESCRIZIONE CAPITOLO DI SPESA	CDC	CDG	CODICE CDR	DESCRIZIONE CDR	M	P	T	MC	CASSA 2024	PREV 2024	PREV 2025	PREV 2026
04071.04.146409006	CONTRIBUTI PER PROGETTO DI SOSTEGNO ALUNNI CON DISABILITA' MEDIANTE TUTOR (VINC. SERV.26)	UFFICIO AMM.VO SCUOLE (46)	UFFICIO AMM.VO SCUOLE (46)	6	SERVIZI ALLA COMUNITA' E SVILUPPO DELLA CITTA'	4	7	1	4	70.112,69 €	67.000,00 €	67.000,00 €	67.000,00 €
04071.04.146411001	FONDAZIONE FLAMINIA 14641101CA	UFFICIO AMM.VO SCUOLE (46)	UFFICIO AMM.VO SCUOLE (46)	6	SERVIZI ALLA COMUNITA' E SVILUPPO DELLA CITTA'	4	7	1	4	2.600,00 €	2.600,00 €	2.600,00 €	2.600,00 €
04071.04.146411002	ANGELO PESCARINI - CONTRIBUTO 14641101CZ	UFFICIO AMM.VO SCUOLE (46)	UFFICIO AMM.VO SCUOLE (46)	6	SERVIZI ALLA COMUNITA' E SVILUPPO DELLA CITTA'	4	7	1	4	8.022,92 €	8.022,92 €	8.022,92 €	8.022,92 €
04071.04.146412001	RIMBORSI 14641299CZ	UFFICIO AMM.VO SCUOLE (46)	UFFICIO AMM.VO SCUOLE (46)	6	SERVIZI ALLA COMUNITA' E SVILUPPO DELLA CITTA'	4	7	1	4	9.300,00 €	7.500,00 €	7.500,00 €	7.500,00 €
04071.04.146413001	CONTRIBUTI QUALIFICAZIONE SCOLASTICA 14641301CA	UFFICIO AMM.VO SCUOLE (46)	UFFICIO AMM.VO SCUOLE (46)	6	SERVIZI ALLA COMUNITA' E SVILUPPO DELLA CITTA'	4	7	1	4	4.000,00 €	4.000,00 €	4.000,00 €	4.000,00 €
04071.04.146413003	CONTRIBUTI PIANI DI ZONA (VINC.SERV.12)	UFFICIO AMM.VO SCUOLE (46)	UFFICIO AMM.VO SCUOLE (46)	6	SERVIZI ALLA COMUNITA' E SVILUPPO DELLA CITTA'	4	7	1	4	21.498,20 €	20.000,00 €	20.000,00 €	20.000,00 €
07011.01.143101001	STIPENDI PERSONALE TI 14310102CZ	UNITA' EVENTI (43)	RISORSE UMANE (13)	6	SERVIZI ALLA COMUNITA' E SVILUPPO DELLA CITTA'	7	1	1	1	72.789,88 €	71.279,53 €	71.279,53 €	71.279,53 €
07011.01.143101002	ALTRI COMPENSI TI FONDO (ESCLUSO MISSIONI) 14310104CZ	UNITA' EVENTI (43)	RISORSE UMANE (13)	6	SERVIZI ALLA COMUNITA' E SVILUPPO DELLA CITTA'	7	1	1	1	4.949,34 €	4.949,34 €	4.949,34 €	4.949,34 €
07011.01.143101005	ALTRI COMPENSI TD FONDO (ESCLUSO MISISIONI) 14310108CZ	UNITA' EVENTI (43)	RISORSE UMANE (13)	6	SERVIZI ALLA COMUNITA' E SVILUPPO DELLA CITTA'	7	1	1	1	564,00 €	564,00 €	564,00 €	564,00 €
07011.01.143103001	CONTRIBUTI OBBLIGATORI PERSONALE - FONDO DIP 14310301CA	UNITA' EVENTI (43)	RISORSE UMANE (13)	6	SERVIZI ALLA COMUNITA' E SVILUPPO DELLA CITTA'	7	1	1	1	1.866,13 €	1.824,40 €	1.824,40 €	1.824,40 €
07011.01.143103002	CONTRIBUTI OBBLIGATORI PERSONALE 14310301CZ	UNITA' EVENTI (43)	RISORSE UMANE (13)	6	SERVIZI ALLA COMUNITA' E SVILUPPO DELLA CITTA'	7	1	1	1	18.016,75 €	17.651,00 €	17.651,00 €	17.651,00 €
07011.01.143103004	CONTRIBUTI INDENNITA' FINE RAPP. - FONDO DIP 14310303CB	UNITA' EVENTI (43)	RISORSE UMANE (13)	6	SERVIZI ALLA COMUNITA' E SVILUPPO DELLA CITTA'	7	1	1	1	102,16 €	101,12 €	101,12 €	101,12 €
07011.01.143103005	CONTRIBUTI INDENNITA' FINE RAPP. 14310303CZ	UNITA' EVENTI (43)	RISORSE UMANE (13)	6	SERVIZI ALLA COMUNITA' E SVILUPPO DELLA CITTA'	7	1	1	1	3.098,77 €	3.035,00 €	3.035,00 €	3.035,00 €
07011.01.143104001	ASSEGNI 14310401CZ	UNITA' EVENTI (43)	RISORSE UMANE (13)	6	SERVIZI ALLA COMUNITA' E	7	1	1	1	1.300,00 €	1.300,00 €	1.300,00 €	1.300,00 €

CAPITOLO	DESCRIZIONE CAPITOLO DI SPESA	CDC	CDG	CODICE CDR	DESCRIZIONE CDR	M	P	T	MC	CASSA 2024	PREV 2024	PREV 2025	PREV 2026
					SVILUPPO DELLA CITTA'								
07011.02.143201001	IRAP 14320101CZ	UNITA' EVENTI (43)	RISORSE UMANE (13)	6	SERVIZI ALLA COMUNITA' E SVILUPPO DELLA CITTA'	7	1	1	2	6.928,21 €	6.590,00 €	6.590,00 €	6.590,00 €
07011.03.143302001	CARBURANTI E LUBRIFICANTI 14330202CB	UNITA' EVENTI (43)	ECONOMATO-PROVVEDITORATO (08)	6	SERVIZI ALLA COMUNITA' E SVILUPPO DELLA CITTA'	7	1	1	3	9.395,15 €	8.528,00 €	8.724,15 €	8.898,63 €
07011.03.143302003	ACQUISTI DIVERSI 14330299CZ	UNITA' EVENTI (43)	UNITA' EVENTI (43)	6	SERVIZI ALLA COMUNITA' E SVILUPPO DELLA CITTA'	7	1	1	3	1.366,00 €	1.066,00 €	1.090,52 €	1.112,33 €
07011.03.143310001	ACQUA 14331005CZ	UNITA' EVENTI (43)	ECONOMATO-PROVVEDITORATO (08)	6	SERVIZI ALLA COMUNITA' E SVILUPPO DELLA CITTA'	7	1	1	3	1.141,31 €	1.066,00 €	1.090,52 €	1.112,33 €
07011.03.143314001	MANUTENZIONE ORD. MEZZI TRASPORTO 14331401CZ	UNITA' EVENTI (43)	UNITA' EVENTI (43)	6	SERVIZI ALLA COMUNITA' E SVILUPPO DELLA CITTA'	7	1	1	3	3.470,06 €	3.469,83 €	3.549,63 €	3.620,62 €
07011.03.143318001	ALTRI SERVIZI AUSILIARI 14331899CA	UNITA' EVENTI (43)	UNITA' EVENTI (43)	6	SERVIZI ALLA COMUNITA' E SVILUPPO DELLA CITTA'	7	1	1	3	1.639,43 €	-€	-€	-€
07011.03.143318006	ALTRI SERVIZI AUSILIARI (VINC. IMPOSTA DI SOGGIORNO - SERV.56)	UNITA' EVENTI (43)	UNITA' EVENTI (43)	6	SERVIZI ALLA COMUNITA' E SVILUPPO DELLA CITTA'	7	1	1	3	76.203,49 €	71.067,68 €	71.067,68 €	71.067,68 €
07011.03.143325002	SERVIZI DI PROMOZIONE 14332599CA	UNITA' EVENTI (43)	UNITA' EVENTI (43)	6	SERVIZI ALLA COMUNITA' E SVILUPPO DELLA CITTA'	7	1	1	3	18.876,00 €	-€	-€	-€
07011.03.143325003	SERVIZI PER EVENTI FIN. CON IMPOSTA SOGGIORNO (VINC. IMP.SOGG. SERV.56)	UNITA' EVENTI (43)	UNITA' EVENTI (43)	6	SERVIZI ALLA COMUNITA' E SVILUPPO DELLA CITTA'	7	1	1	3	54.678,42 €	49.910,00 €	49.910,00 €	49.910,00 €
07011.03.143325008	SERVIZI PER PROGETTI SPECIALI (VINC. SERV.75)	UNITA' EVENTI (43)	UNITA' EVENTI (43)	6	SERVIZI ALLA COMUNITA' E SVILUPPO DELLA CITTA'	7	1	1	3	30.000,00 €	30.000,00 €	30.000,00 €	30.000,00 €
07011.03.143325009	SERVIZI DI PROMOZIONE (VINC. IMPOSTA DI SOGGIORNO-SERV. 56)	UNITA' EVENTI (43)	UNITA' EVENTI (43)	6	SERVIZI ALLA COMUNITA' E SVILUPPO DELLA CITTA'	7	1	1	3	139.474,50 €	48.825,00 €	48.825,00 €	48.825,00 €
07011.04.143413002	TRASFERIMENTI CORRENTI A ISTITUZIONI SOCIALI PRIVATE 14341301CZ	UNITA' EVENTI (43)	UNITA' EVENTI (43)	6	SERVIZI ALLA COMUNITA' E SVILUPPO DELLA CITTA'	7	1	1	4	-€	-€	-€	-€
07011.04.143413003	CONTRIBUTI PER EVENTI FIN. IMPOSTA SOGGIORNO (VINC. IMP.SOGG. SERV.56)	UNITA' EVENTI (43)	UNITA' EVENTI (43)	6	SERVIZI ALLA COMUNITA' E SVILUPPO DELLA CITTA'	7	1	1	4	513.766,31 €	464.871,19 €	464.871,19 €	464.871,19 €

CAPITOLO	DESCRIZIONE CAPITOLO DI SPESA	CDC	CDG	CODICE CDR	DESCRIZIONE CDR	M	P	T	MC	CASSA 2024	PREV 2024	PREV 2025	PREV 2026
07011.04.143413007	TRASFERIMENTI CORRENTI A ISTITUZIONI SOCIALI PRIVATE (VINC. SERV.29)	UNITA' EVENTI (43)	UNITA' EVENTI (43)	6	SERVIZI ALLA COMUNITA' E SVILUPPO DELLA CITTA'	7	1	1	4	230.000,00 €	230.000,00 €	165.000,00 €	165.000,00 €
07011.04.143413008	CONTRIBUTO PER PROGETTI SPECIALI (VINC. SERV.75)	UNITA' EVENTI (43)	UNITA' EVENTI (43)	6	SERVIZI ALLA COMUNITA' E SVILUPPO DELLA CITTA'	7	1	1	4	30.000,00 €	30.000,00 €	30.000,00 €	30.000,00 €
07011.01.198101001	STIPENDI PERSONALE TI 19810102CZ	UNITA' INNOVAZIONE E SVILUPPO SERVIZI PER LA CITTA (98)	RISORSE UMANE (13)	6	SERVIZI ALLA COMUNITA' E SVILUPPO DELLA CITTA'	7	1	1	1	59.402,89 €	58.806,14 €	60.712,22 €	60.712,22 €
07011.01.198101003	ALTRI COMPENSI TI FONDO (ESCLUSO MISSIONI) 19810104CZ	UNITA' INNOVAZIONE E SVILUPPO SERVIZI PER LA CITTA (98)	RISORSE UMANE (13)	6	SERVIZI ALLA COMUNITA' E SVILUPPO DELLA CITTA'	7	1	1	1	6.960,67 €	6.805,91 €	6.805,91 €	6.805,91 €
07011.01.198103001	CONTRIBUTI OBBLIGATORI PERSONALE - FONDO DIP 19810301CA	UNITA' INNOVAZIONE E SVILUPPO SERVIZI PER LA CITTA (98)	RISORSE UMANE (13)	6	SERVIZI ALLA COMUNITA' E SVILUPPO DELLA CITTA'	7	1	1	1	2.105,30 €	2.030,40 €	2.030,40 €	2.030,40 €
07011.01.198103002	CONTRIBUTI OBBLIGATORI PERSONALE 19810301CZ	UNITA' INNOVAZIONE E SVILUPPO SERVIZI PER LA CITTA (98)	RISORSE UMANE (13)	6	SERVIZI ALLA COMUNITA' E SVILUPPO DELLA CITTA'	7	1	1	1	11.467,46 €	11.325,43 €	11.795,18 €	11.795,18 €
07011.01.198103005	CONTRIBUTI INDENNITA' FINE RAPP. - FONDO DIP 19810303CA	UNITA' INNOVAZIONE E SVILUPPO SERVIZI PER LA CITTA (98)	RISORSE UMANE (13)	6	SERVIZI ALLA COMUNITA' E SVILUPPO DELLA CITTA'	7	1	1	1	199,94 €	191,16 €	191,16 €	191,16 €
07011.01.198103006	CONTRIBUTI INDENNITA' FINE RAPP. 19810303CZ	UNITA' INNOVAZIONE E SVILUPPO SERVIZI PER LA CITTA (98)	RISORSE UMANE (13)	6	SERVIZI ALLA COMUNITA' E SVILUPPO DELLA CITTA'	7	1	1	1	1.816,08 €	1.799,25 €	1.894,00 €	1.894,00 €
07011.02.198201001	IRAP 19820101CZ	UNITA' INNOVAZIONE E SVILUPPO SERVIZI PER LA CITTA (98)	RISORSE UMANE (13)	6	SERVIZI ALLA COMUNITA' E SVILUPPO DELLA CITTA'	7	1	1	2	4.878,48 €	4.772,14 €	4.941,89 €	4.941,89 €
07011.03.198310001	TELEFONIA MOBILE 19831002CZ	UNITA' INNOVAZIONE E SVILUPPO SERVIZI PER LA CITTA (98)	INFORMATICA (10)	6	SERVIZI ALLA COMUNITA' E SVILUPPO DELLA CITTA'	7	1	1	3	315,55 €	250,00 €	250,00 €	250,00 €
01111.01.197101001	STIPENDI PERSONALE TI 19710102CZ	UNITA' ORGANIZZATIVA COORDINAMENTO SETTORE (97)	RISORSE UMANE (13)	6	SERVIZI ALLA COMUNITA' E SVILUPPO DELLA CITTA'	1	11	1	1	25.785,35 €	25.203,61 €	25.203,61 €	25.203,61 €
01111.01.197101002	ALTRI COMPENSI TI DIR FONDO (ESCLUSO MISSIONI) 19710104CA	UNITA' ORGANIZZATIVA COORDINAMENTO SETTORE (97)	RISORSE UMANE (13)	6	SERVIZI ALLA COMUNITA' E SVILUPPO DELLA CITTA'	1	11	1	1	2.453,24 €	-€	-€	-€
01111.01.197101005	ALTRI COMPENSI TD FONDO	UNITA' ORGANIZZATIVA COORDINAMENTO SETTORE (97)	RISORSE UMANE (13)	6	SERVIZI ALLA COMUNITA' E SVILUPPO DELLA CITTA'	1	11	1	1	340,30 €	332,00 €	332,00 €	332,00 €

CAPITOLO	DESCRIZIONE CAPITOLO DI SPESA	CDC	CDG	CODICE CDR	DESCRIZIONE CDR	M	P	T	MC	CASSA 2024	PREV 2024	PREV 2025	PREV 2026
01111.01.197101010	ALTRI COMPENSI TI FONDO (ESCLUSO MISSIONI)	UNITA' ORGANIZZATIVA COORDINAMENTO SETTORE (97)	RISORSE UMANE (13)	6	SERVIZI ALLA COMUNITA' E SVILUPPO DELLA CITTA'	1	11	1	1	1.514,09 €	1.500,00 €	1.500,00 €	1.500,00 €
01111.01.197103001	CONTRIBUTI OBBLIGATORI PERSONALE - FONDO DIR 19710301CA	UNITA' ORGANIZZATIVA COORDINAMENTO SETTORE (97)	RISORSE UMANE (13)	6	SERVIZI ALLA COMUNITA' E SVILUPPO DELLA CITTA'	1	11	1	1	2.135,14 €	-€	-€	-€
01111.01.197103002	CONTRIBUTI OBBLIGATORI PERSONALE 19710301CZ	UNITA' ORGANIZZATIVA COORDINAMENTO SETTORE (97)	RISORSE UMANE (13)	6	SERVIZI ALLA COMUNITA' E SVILUPPO DELLA CITTA'	1	11	1	1	6.397,42 €	6.252,84 €	6.252,84 €	6.252,84 €
01111.01.197103004	CONTRIBUTI INDENNITA' FINE RAPP. - FONDO DIR 19710303CB	UNITA' ORGANIZZATIVA COORDINAMENTO SETTORE (97)	RISORSE UMANE (13)	6	SERVIZI ALLA COMUNITA' E SVILUPPO DELLA CITTA'	1	11	1	1	11,52 €	-€	-€	-€
01111.01.197103005	CONTRIBUTI INDENNITA' FINE RAPP. 19710303CZ	UNITA' ORGANIZZATIVA COORDINAMENTO SETTORE (97)	RISORSE UMANE (13)	6	SERVIZI ALLA COMUNITA' E SVILUPPO DELLA CITTA'	1	11	1	1	1.261,75 €	1.233,29 €	1.232,29 €	1.233,29 €
01111.02.197201001	IRAP 19720101CZ	UNITA' ORGANIZZATIVA COORDINAMENTO SETTORE (97)	RISORSE UMANE (13)	6	SERVIZI ALLA COMUNITA' E SVILUPPO DELLA CITTA'	1	11	1	2	2.395,45 €	2.300,00 €	2.300,00 €	2.300,00 €
01111.03.197302001	CANCELLERIA E STAMPATI 19730201CZ	UNITA' ORGANIZZATIVA COORDINAMENTO SETTORE (97)	ECONOMATO-PROVVEDITORATO (08)	6	SERVIZI ALLA COMUNITA' E SVILUPPO DELLA CITTA'	1	11	1	3	738,82 €	541,44 €	553,89 €	564,97 €
01111.03.197310001	TELEFONIA MOBILE 19731002CZ	UNITA' ORGANIZZATIVA COORDINAMENTO SETTORE (97)	INFORMATICA (10)	6	SERVIZI ALLA COMUNITA' E SVILUPPO DELLA CITTA'	1	11	1	3	707,86 €	600,00 €	600,00 €	600,00 €
01011.01.129101001	STIPENDI PERSONALE TI 12910102CZ	UNITA' SEGRETERIA SINDACO (29)	RISORSE UMANE (13)	6	SERVIZI ALLA COMUNITA' E SVILUPPO DELLA CITTA'	1	1	1	1	79.076,42 €	77.297,96 €	77.297,96 €	77.297,96 €
01011.01.129101003	ALTRI COMPENSI TI FONDO (ESCLUSO MISSIONI) 12910104CZ	UNITA' SEGRETERIA SINDACO (29)	RISORSE UMANE (13)	6	SERVIZI ALLA COMUNITA' E SVILUPPO DELLA CITTA'	1	1	1	1	19.305,82 €	18.934,77 €	18.934,77 €	18.934,77 €
01011.01.129101005	STIPENDI PERSONALE TD 12910106CZ	UNITA' SEGRETERIA SINDACO (29)	RISORSE UMANE (13)	6	SERVIZI ALLA COMUNITA' E SVILUPPO DELLA CITTA'	1	1	1	1	87.613,93 €	85.413,34 €	85.413,34 €	85.413,34 €
01011.01.129103001	CONTRIBUTI OBBLIGATORI PERSONALE - FONDO DIP 12910301CA	UNITA' SEGRETERIA SINDACO (29)	RISORSE UMANE (13)	6	SERVIZI ALLA COMUNITA' E SVILUPPO DELLA CITTA'	1	1	1	1	5.038,57 €	4.950,02 €	4.950,02 €	4.950,02 €
01011.01.129103002	CONTRIBUTI OBBLIGATORI PERSONALE 12910301CZ	UNITA' SEGRETERIA SINDACO (29)	RISORSE UMANE (13)	6	SERVIZI ALLA COMUNITA' E SVILUPPO DELLA CITTA'	1	1	1	1	41.956,30 €	40.954,47 €	40.954,47 €	40.954,47 €
01011.01.129103005	CONTRIBUTI INDENNITA' FINE RAPP. - FONDO DIP 12910303CA	UNITA' SEGRETERIA SINDACO (29)	RISORSE UMANE (13)	6	SERVIZI ALLA COMUNITA' E SVILUPPO DELLA CITTA'	1	1	1	1	387,29 €	366,68 €	366,68 €	366,68 €

CAPITOLO	DESCRIZIONE CAPITOLO DI SPESA	CDC	CDG	CODICE CDR	DESCRIZIONE CDR	M	P	T	MC	CASSA 2024	PREV 2024	PREV 2025	PREV 2026
					SVILUPPO DELLA CITTA'								
01011.01.129103006	CONTRIBUTI INDENNITA' FINE RAPP. 12910303CZ	UNITA' SEGRETERIA SINDACO (29)	RISORSE UMANE (13)	6	SERVIZI ALLA COMUNITA' E SVILUPPO DELLA CITTA'	1	1	1	1	6.249,16 €	6.095,82 €	6.095,82 €	6.095,82 €
01011.01.129104001	ASSEGNI FAMILIARI 12910401CZ	UNITA' SEGRETERIA SINDACO (29)	RISORSE UMANE (13)	6	SERVIZI ALLA COMUNITA' E SVILUPPO DELLA CITTA'	1	1	1	1	-€	-€	-€	-€
01011.02.129201001	IRAP 12920101CZ	UNITA' SEGRETERIA SINDACO (29)	RISORSE UMANE (13)	6	SERVIZI ALLA COMUNITA' E SVILUPPO DELLA CITTA'	1	1	1	2	15.293,98 €	14.920,00 €	14.920,00 €	14.920,00 €
01011.03.129301001	GIORNALI E RIVISTE 12930101CZ	UNITA' SEGRETERIA SINDACO (29)	UNITA' SEGRETERIA SINDACO (29)	6	SERVIZI ALLA COMUNITA' E SVILUPPO DELLA CITTA'	1	1	1	3	2.978,86 €	2.665,00 €	2.726,30 €	2.780,83 €
01011.03.129302001	GENERI ALIMENTARI 12930211CZ	UNITA' SEGRETERIA SINDACO (29)	UNITA' SEGRETERIA SINDACO (29)	6	SERVIZI ALLA COMUNITA' E SVILUPPO DELLA CITTA'	1	1	1	3	2.305,57 €	1.812,20 €	1.853,88 €	1.890,96 €
01011.03.129302002	ACQUISTI DIVERSI SEGRETERIA SINDACO 12930299CA	UNITA' SEGRETERIA SINDACO (29)	UNITA' SEGRETERIA SINDACO (29)	6	SERVIZI ALLA COMUNITA' E SVILUPPO DELLA CITTA'	1	1	1	3	32.507,59 €	30.000,00 €	32.715,54 €	33.369,85 €
01011.03.129302003	ACQUISTI DIVERSI PER CDZ 12930299CZ	UNITA' SEGRETERIA SINDACO (29)	UNITA' SEGRETERIA SINDACO (29)	6	SERVIZI ALLA COMUNITA' E SVILUPPO DELLA CITTA'	1	1	1	3	6.907,21 €	5.543,20 €	5.670,69 €	5.784,10 €
01011.03.129307002	ALTRE SPESE DI RAPPRESENTANZA 12930799CZ	UNITA' SEGRETERIA SINDACO (29)	UNITA' SEGRETERIA SINDACO (29)	6	SERVIZI ALLA COMUNITA' E SVILUPPO DELLA CITTA'	1	1	1	3	6.251,15 €	5.052,84 €	5.169,06 €	5.272,44 €
01011.03.129310001	TELEFONIA FISSA 12931001CZ	UNITA' SEGRETERIA SINDACO (29)	INFORMATICA (10)	6	SERVIZI ALLA COMUNITA' E SVILUPPO DELLA CITTA'	1	1	1	3	314,28 €	250,00 €	250,00 €	250,00 €
01011.03.129314001	MANUTENZIONE ORD. MEZZI TRASPORTO 12931401CZ	UNITA' SEGRETERIA SINDACO (29)	UNITA' SEGRETERIA SINDACO (29)	6	SERVIZI ALLA COMUNITA' E SVILUPPO DELLA CITTA'	1	1	1	3	1.310,50 €	1.066,00 €	1.090,52 €	1.112,33 €
01011.03.129320001	PARCO DELLA SALINA - ACQUISTO GENERI ALIMENTARI 12932099CA	UNITA' SEGRETERIA SINDACO (29)	UNITA' SEGRETERIA SINDACO (29)	6	SERVIZI ALLA COMUNITA' E SVILUPPO DELLA CITTA'	1	1	1	3	607,01 €	517,01 €	528,90 €	539,48 €
01011.03.129320002	CERVIA TURISMO - ALTRI SERVIZI 12932099CZ	UNITA' SEGRETERIA SINDACO (29)	UNITA' SEGRETERIA SINDACO (29)	6	SERVIZI ALLA COMUNITA' E SVILUPPO DELLA CITTA'	1	1	1	3	533,00 €	533,00 €	545,26 €	556,17 €
01011.03.129325001	QUOTE DI ASSOCIAZIONI 12932503CZ	UNITA' SEGRETERIA SINDACO (29)	UNITA' SEGRETERIA SINDACO (29)	6	SERVIZI ALLA COMUNITA' E SVILUPPO DELLA CITTA'	1	1	1	3	7.254,80 €	7.248,80 €	7.415,52 €	7.563,83 €

CAPITOLO	DESCRIZIONE CAPITOLO DI SPESA	CDC	CDG	CODICE CDR	DESCRIZIONE CDR	M	P	T	MC	CASSA 2024	PREV 2024	PREV 2025	PREV 2026
01011.03.129325002	ALTRI SERVIZI 12932599CA	UNITA' SEGRETERIA SINDACO (29)	UNITA' SEGRETERIA SINDACO (29)	6	SERVIZI ALLA COMUNITA' E SVILUPPO DELLA CITTA'	1	1	1	3	71.893,90 €	60.000,00 €	70.525,15 €	71.935,65 €
01011.03.129325003	ALTRI SERVIZI - COMUNIC. ISTITUZIONALE 12932599CB	UNITA' SEGRETERIA SINDACO (29)	UNITA' SEGRETERIA SINDACO (29)	6	SERVIZI ALLA COMUNITA' E SVILUPPO DELLA CITTA'	1	1	1	3	17.176,84 €	16.249,54 €	5.452,59 €	5.561,64 €
01011.03.129325005	SERVIZI PER BILANCIO PARTECIPATO (VINC. 229102003 - SERV. 140)	UNITA' SEGRETERIA SINDACO (29)	UNITA' SEGRETERIA SINDACO (29)	6	SERVIZI ALLA COMUNITA' E SVILUPPO DELLA CITTA'	1	1	1	3	-€	-€	-€	-€
01011.04.129409001	RIMBORSI PER MATRIMONI CIVILI	UNITA' SEGRETERIA SINDACO (29)	UNITA' SEGRETERIA SINDACO (29)	6	SERVIZI ALLA COMUNITA' E SVILUPPO DELLA CITTA'	1	1	1	4	915,00 €	900,00 €	900,00 €	900,00 €
01011.04.129411001	CENTRO RICERCHE MARINE - CONTRIBUTI 12941101CZ	UNITA' SEGRETERIA SINDACO (29)	UNITA' SEGRETERIA SINDACO (29)	6	SERVIZI ALLA COMUNITA' E SVILUPPO DELLA CITTA'	1	1	1	4	24.000,00 €	24.000,00 €	24.000,00 €	24.000,00 €
01011.04.129413001	CONTRIBUTI A CONSIGLI DI ZONA 12941301CA	UNITA' SEGRETERIA SINDACO (29)	UNITA' SEGRETERIA SINDACO (29)	6	SERVIZI ALLA COMUNITA' E SVILUPPO DELLA CITTA'	1	1	1	4	19.000,00 €	16.000,00 €	16.000,00 €	16.000,00 €
01011.04.129413002	TRASFERIMENTI CORRENTI A ISTITUZIONI SOCIALI PRIVATE 12941301CZ	UNITA' SEGRETERIA SINDACO (29)	UNITA' SEGRETERIA SINDACO (29)	6	SERVIZI ALLA COMUNITA' E SVILUPPO DELLA CITTA'	1	1	1	4	25.769,00 €	23.240,00 €	23.240,00 €	23.240,00 €
01011.04.129413003	CONTRIBUTI PER EVENTI (VINC. IMP.SOGG. SERV.56)	UNITA' SEGRETERIA SINDACO (29)	UNITA' SEGRETERIA SINDACO (29)	6	SERVIZI ALLA COMUNITA' E SVILUPPO DELLA CITTA'	1	1	1	4	10.360,00 €	10.000,00 €	10.000,00 €	10.000,00 €
										30.210.437,35 €	26.305.330,46 €	23.773.765,76 €	17.113.357,76 €

Attività ordinaria servizi del settore

Servizio	Id.Att	Descrizione Attività	Id.Ind	Descrizione Indicatore	Formula	Peso	Valore Ind.
CERVIA INFORMA	1004	Rilascio contrassegni	3956	Contrassegni ZTL APU	Nr Contrassegni	1367	880
CERVIA INFORMA	1004	Rilascio contrassegni	3959	Contrassegni per residenti RCS RNS RP	Nr Contrassegni	363	130
CERVIA INFORMA	1004	Rilascio contrassegni	3960	Contrassegni Mum & Co	Nr Contrassegni	364	70
CERVIA INFORMA	1004	Rilascio contrassegni	3961	Vignette per auto elettriche	Nr Vignette	30	70
CERVIA INFORMA	1004	Rilascio contrassegni	3962	Contrassegni temporanei e permanenti per disabili	Nr Contrassegni	755	300
CERVIA INFORMA	1005	Consegna prodotti	3963	Larvicida	Nr consegnati	6	800
CERVIA INFORMA	1005	Consegna prodotti	3965	Sacchi per l'umido	Nr consegnati	5	300
CERVIA INFORMA	1005	Consegna prodotti	3966	Esche raticida	Nr consegnati	5	25
CERVIA INFORMA	1005	Consegna prodotti	3967	Prenotazioni derattizzazioni	Nr prenotazioni effettuate	5	15
CERVIA INFORMA	1006	Inserimento segnalazioni/reclami	3968	Inserimento e gestione segnalazioni	Nr inserimenti	717	2500
CERVIA INFORMA	1007	Front office	3969	Contatti allo sportello	Nr di contatti	991	7200
CERVIA INFORMA	1007	Front office	3970	Contatti telefonici	Nr di contatti	1639	10000
CERVIA INFORMA	1007	Front office	3971	Contatti mail	Nr di contatti	1049	10500
CERVIA INFORMA	1007	Front office	3972	Raccolta firme per referendum, proposte di legge	Nr di contatti	100	25
CERVIA INFORMA	1008	Anagrafe canina	3973	Iscrizioni, decessi, smarrimenti, furti, cambi di residenza, cambi di proprietà	Nr di operazioni	1210	1800
CERVIA INFORMA	1009	Bonus sociali	3974	Assegno di maternità	Nr di pratiche	100	20
CERVIA INFORMA	1009	Bonus sociali	3978	Bonus energia per disagio fisico	Nr di pratiche	307	7
CERVIA INFORMA	1010	Abbonamenti sosta a pagamento	3979	Vendita abbonamenti sosta a pagamento	Nr abbonamenti	369	1400
CERVIA INFORMA	1011	Coordinamento e attività di supporto al servizio, agli sportelli dedicati e al centro per l'impiego	3980	Numero di persone coordinate a supporto a Centro per l'impiego	Nr persone	25	800
CERVIA INFORMA	1011	Coordinamento e attività di supporto al servizio, agli sportelli dedicati e al centro per l'impiego	3981	Numero di persone coordinate a supporto di altri Sportelli dedicati presenti nella sede	Nr persone	25	2500
CERVIA INFORMA	1012	Consegna attestazioni/certificati	3982	Premio fedeltà amici di Cervia	Nr attestazioni	25	50

Servizio	Id.Att	Descrizione Attività	Id.Ind	Descrizione Indicatore	Formula	Peso	Valore Ind.
CERVIA INFORMA	1012	Consegna attestazioni/certificati	3984	Attestazioni di soggiorno per turisti	Nr attestazioni	25	9
CERVIA INFORMA	1012	Consegna attestazioni/certificati	3985	Attestazione zone non metanizzate	Nr attestazioni	25	3
CERVIA INFORMA	1012	Consegna attestazioni/certificati	3986	Carta bianca e carta accompagnatore	Nr attestazioni	151	60
CERVIA INFORMA	1013	Attività digitali	3987	SPID verifiche e identificazioni	Nr di contatti	995	700
CERVIA INFORMA	1014	Redazione e pubblicazione news e altri documenti sul sito istituzionale	3988	Ordinanza viabilità	Nr di pubblicazioni	404	240
CERVIA INFORMA	1014	Redazione e pubblicazione news e altri documenti sul sito istituzionale	3989	Redazione news, bandi, modulistica,ecc	Nr di pubblicazioni	406	160
DEMANIO E PORTO	658	Affidamento ad altri soggetti delle attività oggetto di concessione demaniale marittima	3589	658 - Affidamento ad altri soggetti delle attività oggetto di concessione demaniale marittima	Nr di Affidamento ad altri soggetti delle attività oggetto di concessione demaniale marittima	230	10
DEMANIO E PORTO	659	Approvazione piani di salvamento	3590	659 - Approvazione piani di salvamento	Nr di Approvazione piani di salvamento	59	1
DEMANIO E PORTO	660	Autorizzazione all'installazione di strutture precarie in concessione demaniale per svolgimento di manifestazione	3591	660 - Autorizzazione all'installazione di strutture precarie in concessione demaniale per svolgimento di manifestazione	Nr di Autorizzazione all'installazione di strutture precarie in concessione demaniale per svolgimento di manifestazione	233	19
DEMANIO E PORTO	661	Autorizzazione all'installazione temporanea di corridoi di lancio-atterraggio	3592	661 - Autorizzazione all'installazione temporanea di corridoi di lancio-atterraggio	Nr di Autorizzazione all'installazione temporanea di corridoi di lancio-atterraggio	114	12
DEMANIO E PORTO	662	Autorizzazione alla variazione del contenuto della concessione demaniale marittima	3593	662 - Autorizzazione alla variazione del contenuto della concessione demaniale marittima	Nr di Autorizzazione alla variazione del contenuto della concessione demaniale marittima	633	16
DEMANIO E PORTO	663	Autorizzazione allo svolgimento di attività stagionale di fotografo itinerante/ritrattista in ambito demaniale marittimo	3594	663 - Autorizzazione allo svolgimento di attività stagionale di fotografo itinerante/ritrattista in ambito demaniale marittimo	Nr di Autorizzazione allo svolgimento di attività stagionale di fotografo itinerante/ritrattista in ambito demaniale marittimo	114	6
DEMANIO E PORTO	664	Autorizzazione allo svolgimento di attività stagionale di noleggio natanti in ambito demaniale marittimo	3595	664 - Autorizzazione allo svolgimento di attività stagionale di noleggio natanti in ambito demaniale marittimo	Nr di Autorizzazione allo svolgimento di attività stagionale di noleggio natanti in ambito demaniale marittimo	119	4
DEMANIO E PORTO	665	Autorizzazione allo svolgimento di attività stagionale di scuola nuoto, vela, windsurf, acquagym in ambito demaniale marittimo	3596	665 - Autorizzazione allo svolgimento di attività stagionale di scuola nuoto, vela, windsurf, acquagym in ambito demaniale marittimo	Nr di Autorizzazione allo svolgimento di attività stagionale di scuola nuoto, vela, windsurf, acquagym in ambito demaniale marittimo	104	10
DEMANIO E PORTO	666	Autorizzazione occupazione aree demaniali libere con eventuale installazione di strutture per manifestazioni di durata pari o inferiore a giorni trenta	3597	666 - Autorizzazione occupazione aree demaniali libere con eventuale installazione di strutture per manifestazioni di durata pari o inferiore a giorni trenta	Nr di Autorizzazione occupazione aree demaniali libere con eventuale installazione di strutture per manifestazioni di durata pari o inferiore a giorni trenta	307	11
DEMANIO E PORTO	667	Autorizzazione occupazione aree demaniali per periodi limitati	3598	667 - Autorizzazione occupazione aree demaniali per periodi limitati	Nr di Autorizzazione occupazione aree demaniali per periodi limitati	247	5
DEMANIO E PORTO	668	Emanazione Ordinanza balneare	3599	668 - Emanazione Ordinanza balneare	Nr di Emanazione Ordinanza balneare	119	1
DEMANIO E PORTO	669	Gestione spiagge libere	3600	669 - Gestione spiagge libere	Nr di Gestione spiagge libere	129	4
DEMANIO E PORTO	670	Ingiunzione pagamento canoni demaniali non corrisposti	3601	670 - Ingiunzione pagamento canoni demaniali non corrisposti	Nr di Ingiunzione pagamento canoni demaniali non corrisposti	143	9
DEMANIO E PORTO	671	Quantificazione, richiesta e rendicontazione canoni demaniali marittimi per Regione Agenzia Demanio	3602	671 - Quantificazione, richiesta e rendicontazione canoni demaniali marittimi per Regione Agenzia Demanio	Nr di Quantificazione, richiesta e rendicontazione canoni demaniali marittimi per Regione Agenzia Demanio	524	306

Servizio	Id.Att	Descrizione Attività	Id.Ind	Descrizione Indicatore	Formula	Peso	Valore Ind.
DEMANIO E PORTO	672	Rilascio nuova concessione demaniale marittima	3603	672 - Rilascio nuova concessione demaniale marittima	Nr di Rilascio nuova concessione demaniale marittima	124	1
DEMANIO E PORTO	673	Rilascio pareri demaniali	3604	673 - Rilascio pareri demaniali	Nr di Rilascio pareri demaniali	146	13
DEMANIO E PORTO	674	Rinnovo concessione demaniale marittima	3605	674 - Rinnovo concessione demaniale marittima	Nr di Rinnovo concessione demaniale marittima	194	306
DEMANIO E PORTO	675	Subingresso nella concessione demaniale marittima	3606	675 - Subingresso nella concessione demaniale marittima	Nr di Subingresso nella concessione demaniale marittima	127	21
DEMOGRAFICI	617	Procedimento evento Nascita (Dichiarazione di nascita, riconoscimento, prericonoscimenti, adozioni, trascrizioni, aggiornamento anagrafe)	3498	617 - Procedimento evento Nascita (Dichiarazione di nascita, riconoscimento, prericonoscimenti, adozioni, trascrizioni, aggiornamento anagrafe)	Nr di Procedimento evento Nascita (Dichiarazione di nascita, riconoscimento, prericonoscimenti, adozioni, trascrizioni, aggiornamento anagrafe)	335	440
DEMOGRAFICI	618	Procedimento evento Morte (Dichiarazione e trascrizioni aggiornamento anagrafe)	3499	618 - Procedimento evento Morte (Dichiarazione e trascrizioni aggiornamento anagrafe)	Nr di Procedimento evento Morte (Dichiarazione e trascrizioni aggiornamento anagrafe)	399	700
DEMOGRAFICI	619	Atti di matrimonio	3500	619 - Atti di matrimonio	Nr di Atti di matrimonio	112	290
DEMOGRAFICI	620	Atti di cittadinanza	3501	620 - Atti di cittadinanza	Nr di Atti di cittadinanza	429	140
DEMOGRAFICI	621	Accordi di separazione e divorzio	3502	621 - Accordi di separazione e divorzio	Nr di Accordi di separazione e divorzio	45	95
DEMOGRAFICI	622	Emissione certificati d'anagrafe con ritiro allo sportello/invio tramite posta/per e-mail/pec, attestazioni anagrafiche, informative e conferme per Enti Pubblici	3503	622 - Emissione certificati d'anagrafe con ritiro allo sportello/invio tramite posta/per e-mail/pec, attestazioni anagrafiche, informative e conferme per Enti Pubblici	Nr di Emissione certificati d'anagrafe con ritiro allo sportello/invio tramite posta/per e-mail/pec, attestazioni anagrafiche, informative e conferme per Enti Pubblici	159 5	5900
DEMOGRAFICI	623	Compilazione certificati originari o storici con ricerca d'archivio	3504	623 - Compilazione certificati originari o storici con ricerca d'archivio	Nr di Compilazione certificati originari o storici con ricerca d'archivio	92	100
DEMOGRAFICI	624	Autenticazione firme e copie conformi all'originale + autentiche di fotografia + autenticazione di sottoscrizioni di atti e dichiarazioni aventi ad oggetto l'alienazione di beni mobili registrati o costituzione di diritti di garanzia su medesimi	3505	624 - Autenticazione firme e copie conformi all'originale + autentiche di fotografia + autenticazione di sottoscrizioni di atti e dichiarazioni aventi ad oggetto l'alienazione di beni mobili registrati o costituzione di diritti di garanzia su medesimi	Nr di Autenticazione firme e copie conformi all'originale + autentiche di fotografia + autenticazione di sottoscrizioni di atti e dichiarazioni aventi ad oggetto l'alienazione di beni mobili registrati o costituzione di diritti di garanzia su medesimi	798	900
DEMOGRAFICI	625	Carta di identità a cittadini residenti maggiorenni/minorenni/non residenti maggiorenni/minorenni + Nulla osta al rilascio carta di identità a residenti domiciliati in altro Comune	3506	625 - Carta di identità a cittadini residenti maggiorenni/minorenni/non residenti maggiorenni/minorenni + Nulla osta al rilascio carta di identità a residenti domiciliati in altro Comune	Nr di Carta di identità a cittadini residenti maggiorenni/minorenni/non residenti maggiorenni/minorenni + Nulla osta al rilascio carta di identità a residenti domiciliati in altro Comune	128 7	4000
DEMOGRAFICI	626	Procedimenti di iscrizione per immigrazione (da altri comuni, dall'estero e per altri motivi)	3507	626 - Procedimenti di iscrizione per immigrazione (da altri comuni, dall'estero e per altri motivi)	Nr di Procedimenti di iscrizione per immigrazione (da altri comuni, dall'estero e per altri motivi)	110 1	1200
DEMOGRAFICI	627	Emigrazione di cittadini italiani e stranieri	3508	627 - Emigrazione di cittadini italiani e stranieri	Nr di Emigrazione di cittadini italiani e stranieri	191	780
DEMOGRAFICI	628	Procedimenti irreperibilità	3509	628 - Procedimenti irreperibilità	Nr di Procedimenti irreperibilità	169	300
DEMOGRAFICI	629	Variazioni dati personali di cittadini italiani + dati anagrafici e di stato civile per cittadini stranieri	3510	629 - Variazioni dati personali di cittadini italiani + dati anagrafici e di stato civile per cittadini stranieri	Nr di Variazioni dati personali di cittadini italiani + dati anagrafici e di stato civile per cittadini stranieri	407	5200
DEMOGRAFICI	630	Scissione, aggregazione nucleo, variazioni indirizzo	3511	630 - Scissione, aggregazione nucleo, variazioni indirizzo	Nr di Scissione, aggregazione nucleo, variazioni indirizzo	135 6	650
DEMOGRAFICI	631	Rendicontazione e statistiche	3512	631 - Rendicontazione e statistiche	Nr di Rendicontazione e statistiche	468	147
DEMOGRAFICI	632	Procedimenti elettorali connessi a comizi elettorali e liste elettorali	3513	632 - Procedimenti elettorali connessi a comizi elettorali e liste elettorali	Nr di Procedimenti elettorali connessi a comizi elettorali e liste elettorali	386	2500
DEMOGRAFICI	633	Aggiornamento Albi Elettorali(Giudici Popolari/Presidenti/Scrutatori di seggio)	3514	633 - Aggiornamento Albi Elettorali(Giudici Popolari/Presidenti/Scrutatori di seggio)	Nr di Aggiornamento Albi Elettorali(Giudici Popolari/Presidenti/Scrutatori di seggio)	64	100
DEMOGRAFICI	634	Aggiornamenti e gestione delle Liste Elettorali Ordinarie e Aggiunte: revisioni dinamiche ordinarie, straordinarie, semestrali e qualitative	3515	634 - Aggiornamenti e gestione delle Liste Elettorali Ordinarie e Aggiunte: revisioni dinamiche ordinarie, straordinarie, semestrali e qualitative	Nr di Aggiornamenti e gestione delle Liste Elettorali Ordinarie e Aggiunte: revisioni dinamiche ordinarie, straordinarie, semestrali e qualitative	237	4200

Servizio	Id.Att	Descrizione Attività	Id.Ind	Descrizione Indicatore	Formula	Peso	Valore Ind.
DEMOGRAFICI	635	Tessere elettorali (comprese quelle rilasciate allo sportello come duplicati)	3516	635 - Tessere elettorali (comprese quelle rilasciate allo sportello come duplicati)	Nr di Tessere elettorali (comprese quelle rilasciate allo sportello come duplicati)	117	2400
DEMOGRAFICI	636	Lista di leva	3517	636 - Lista di leva	Nr di Lista di leva	49	130
DEMOGRAFICI	637	Iscrizioni al registro della Bigenitorialità	3518	637 - Iscrizioni al registro della Bigenitorialità	Nr di Iscrizioni al registro della Bigenitorialità	5	1
DEMOGRAFICI	638	Procedimenti polizia mortuaria	3519	638 - Procedimenti polizia mortuaria	Nr di Procedimenti polizia mortuaria	267	230
DEMOGRAFICI	639	Annotazioni di stato civile	3520	639 - Annotazioni di stato civile	Nr di Annotazioni di stato civile	33	500
DEMOGRAFICI	640	Dichiarazioni testamento biologico	3521	640 - Dichiarazioni testamento biologico	Nr di Dichiarazioni testamento biologico	13	15
PARTECIPAZIONE E COMUNICAZIONE	676	Rassegna stampa (quotidiane, tematiche, video)	3607	676 - Rassegna stampa (quotidiane, tematiche, video)	Nr di rassegne quotidiane + rassegne tematiche	515	375
PARTECIPAZIONE E COMUNICAZIONE	677	Organizzazione comunicati stampa e conferenze stampa	3608	677 - Organizzazione comunicati stampa e conferenze stampa	Nr di comunicati + conferenze	966	600
PARTECIPAZIONE E COMUNICAZIONE	678	Assistenza troupe televisive radiofoniche	3609	678 - Assistenza troupe televisive radiofoniche	Nr di Assistenza troupe televisive radiofoniche	195	15
PARTECIPAZIONE E COMUNICAZIONE	680	Iniziative complesse: Sale della Vita - Nozze d'oro - Amici di Cervia, Bandiera Blu, cittadini centenari	3611	680 - Iniziative complesse: Sale della Vita - Nozze d'oro - Amici di Cervia, Bandiera Blu, cittadini centenari	Nr di iniziative	159	5
PARTECIPAZIONE E COMUNICAZIONE	681	Manifestazioni di carattere istituzionale organizzate autonomamente o in collaborazione	3612	681 - Manifestazioni di carattere istituzionale organizzate autonomamente o in collaborazione	Nr di Manifestazioni di carattere istituzionale organizzate autonomamente o in collaborazione	267	30
PARTECIPAZIONE E COMUNICAZIONE	682	Consigli di Zona	3613	682 - Consigli di Zona	Nr di assemblee di quartiere aperte ai cittadini	653	16
PARTECIPAZIONE E COMUNICAZIONE	683	Comitato Unitario Celebrazioni e cerimonie - Pace e solidarietà	3614	683 - Comitato Unitario Celebrazioni e cerimonie - Pace e solidarietà	Nr di Comitato Unitario Celebrazioni e cerimonie - Pace e solidarietà	246	25
PATRIMONIO	684	Visure catastali effettuate	3568	684 - Visure catastali effettuate	Nr di Visure catastali effettuate	156	1850
PATRIMONIO	685	Sopralluoghi effettuati	3569	685 - Sopralluoghi effettuati	Nr di Sopralluoghi effettuati	601	295
PATRIMONIO	686	Gestione Servitù militare compresa anche la gestione degli utenti e delle associazioni di categoria come front office per informazioni e consulenze sulla compilazione dei moduli e dei militari come back office	3570	686 - Gestione Servitù militare compresa anche la gestione degli utenti e delle associazioni di categoria come front office per informazioni e consulenze sulla compilazione dei moduli e dei militari come back office	Nr di Gestione Servitù militare compresa anche la gestione degli utenti e delle associazioni di categoria come front office per informazioni e consulenze sulla compilazione dei moduli e dei militari come back office	690	800
PATRIMONIO	687	Gestione fine rapporto contrattuale o post-alienazioni	3571	687 - Gestione fine rapporto contrattuale o post-alienazioni	Nr di Gestione fine rapporto contrattuale o post-alienazioni	63	5
PATRIMONIO	688	Elaborazione planimetrie o altri tabulati tecnici inerenti il patrimonio immobiliare, anche a supporto di altri servizi	3572	688 - Elaborazione planimetrie o altri tabulati tecnici inerenti il patrimonio immobiliare, anche a supporto di altri servizi	Nr di Elaborazione planimetrie o altri tabulati tecnici inerenti il patrimonio immobiliare, anche a supporto di altri servizi	871	55

Servizio	Id.Att	Descrizione Attività	Id.Ind	Descrizione Indicatore	Formula	Peso	Valore Ind.
PATRIMONIO	692	Esperimento gare: sopralluoghi, informazioni, risposte a quesiti, redazione verbali, gestione appuntamenti, gestione mailing list, comunicazioni, comunicati stampa, ecc.	3576	692 - Esperimento gare: sopralluoghi, informazioni, risposte a quesiti, redazione verbali, gestione appuntamenti, gestione mailing list, comunicazioni, comunicati stampa, ecc.	Nr di gare	142	3
PATRIMONIO	693	Gestione dell'inventario dei beni immobili di proprietà comunale	3577	693 - Gestione dell'inventario dei beni immobili di proprietà comunale	Nr di immobili interessati	21	2750
PATRIMONIO	694	Gestione documentazione e segreteria inerente le stipule rogiti e atti notarili in genere	3578	694 - Gestione documentazione e segreteria inerente le stipule rogiti e atti notarili in genere	Nr di rogiti	30	15
PATRIMONIO	695	Affrancazioni di livello	3579	695 - Affrancazioni di livello	Nr di Affrancazioni di livello	59	3
PATRIMONIO	696	Acquisizione strade	3580	696 - Acquisizione strade	Nr di Acquisizione strade	457	1
PATRIMONIO	697	Aggiornamento e pagamento canoni attivi e passivi	3581	697 - Aggiornamento e pagamento canoni attivi e passivi	Nr di contratti gestiti	840	100
PATRIMONIO	698	Rinnovo contratti attivi e passivi di pertinenza del Servizio	3582	698 - Rinnovo contratti attivi e passivi di pertinenza del Servizio	Nr di Rinnovo contratti attivi e passivi di pertinenza del Servizio	658	8
PATRIMONIO	699	Aggiornamento condizioni contrattuali	3583	699 - Aggiornamento condizioni contrattuali	Nr di Aggiornamento condizioni contrattuali	311	1
PATRIMONIO	700	Verifiche e controlli sulla corretta esecuzione, da parte di terzi, di convenzioni e contratti di pertinenza del servizio	3584	700 - Verifiche e controlli sulla corretta esecuzione, da parte di terzi, di convenzioni e contratti di pertinenza del servizio	Nr azioni di controllo	125	5
PATRIMONIO	701	Gestione ordinaria del patrimonio quali vulture, allacciamenti, chiusure ed informazioni sulle utenze, richiesta documentazione, contestazioni, ecc.	3585	701 - Gestione ordinaria del patrimonio quali vulture, allacciamenti, chiusure ed informazioni sulle utenze, richiesta documentazione, contestazioni, ecc.	Nr di Gestione ordinaria del patrimonio quali vulture, allacciamenti, chiusure ed informazioni sulle utenze, richiesta documentazione, contestazioni, ecc.	49	15
PATRIMONIO	702	Alienazioni ed acquisizione beni immobili	3586	702 - Alienazioni ed acquisizione beni immobili	Nr di Alienazioni ed acquisizione beni immobili	500	3
PATRIMONIO	703	Costituzione diritti reali (superficie, servitù) attivi o passivi	3587	703 - Costituzione diritti reali (superficie, servitù) attivi o passivi	Nr di Costituzione diritti reali (superficie, servitù) attivi o passivi	392	1
POLITICHE COMUNITARIE FUNDRAISING	705	Elaborazione progetti da candidare su linee di finanziamento europee, statali, regionali (predisposizione di idee progettuali ai fini della ricerca dei partner e/o della richiesta di contributo)	3557	705 - Elaborazione progetti da candidare su linee di finanziamento europee, statali, regionali (predisposizione di idee progettuali ai fini della ricerca dei partner e/o della richiesta di contributo)	Nr di Elaborazione progetti da candidare su linee di finanziamento europee, statali, regionali (predisposizione di idee progettuali ai fini della ricerca dei partner e/o della richiesta di contributo)	753	5
POLITICHE COMUNITARIE FUNDRAISING	706	Incontri interni/esterni per l'elaborazione dei progetti a valere su linee di finanziamento comunitarie, nazionali e regionali, e le attività riferite ai gemellaggi, patti di amicizia e/o iniziative locali collegate	3558	706 - Incontri interni/esterni per l'elaborazione dei progetti a valere su linee di finanziamento comunitarie, nazionali e regionali, e le attività riferite ai gemellaggi, patti di amicizia e/o iniziative locali collegate	Nr di Incontri interni/esterni per l'elaborazione dei progetti a valere su linee di finanziamento comunitarie, nazionali e regionali, e le attività riferite ai gemellaggi, patti di amicizia e/o iniziative locali collegate	174	60
POLITICHE COMUNITARIE FUNDRAISING	707	Nuovi contatti per i partenariati (progetti europei, gemellaggi e relazioni internazionali)	3559	707 - Nuovi contatti per i partenariati (progetti europei, gemellaggi e relazioni internazionali)	Nr di Nuovi contatti per i partenariati (progetti europei, gemellaggi e relazioni internazionali)	89	10
POLITICHE COMUNITARIE FUNDRAISING	709	Gestione progetti approvati (compresa la rendicontazione)	3560	709 - Gestione progetti approvati (compresa la rendicontazione)	Nr di Gestione progetti europei approvati (compresa la rendicontazione)	837	8
POLITICHE COMUNITARIE FUNDRAISING	710	Organizzazione e gestione eventi informativi e/o internazionali	3561	710 - Organizzazione e gestione eventi informativi e/o internazionali	Nr di Organizzazione e gestione eventi informativi e/o internazionali	889	10
POLITICHE EDUCATIVE	711	Gestione servizio di refezione scolastica - pasti	3522	711 - Gestione servizio di refezione scolastica - pasti	Nr di Gestione servizio di refezione scolastica - pasti	193	152280
POLITICHE EDUCATIVE	712	Servizio di appoggio scolastico	3523	712 - Servizio di appoggio scolastico	Nr di Servizio di appoggio scolastico	429	104

Servizio	Id.Att	Descrizione Attività	Id.Ind	Descrizione Indicatore	Formula	Peso	Valore Ind.
POLITICHE EDUCATIVE	713	Gestione servizio di trasporto scolastico	3524	713 - Gestione servizio di trasporto scolastico	Nr di Gestione servizio di trasporto scolastico	466 1	12
POLITICHE EDUCATIVE	714	Emissione bollettini e fatture per Nido d'infanzia	3525	714 - Emissione bollettini e fatture per Nido d'infanzia	Nr di Emissione bollettini e fatture per Nido d'infanzia	131	1446
POLITICHE EDUCATIVE	715	Compilazione e gestione graduatoria servizi educativi prima infanzia	3526	715 - Compilazione e gestione graduatoria servizi educativi prima infanzia	Nr di Compilazione e gestione graduatoria servizi educativi prima infanzia	163	107
POLITICHE EDUCATIVE	716	Gestione escursionismo scolastico	3527	716 - Gestione escursionismo scolastico	Nr di Gestione escursionismo scolastico	163	122
POLITICHE EDUCATIVE	717	Contabilizzazione pagamenti effettuati per refezione scolastica	3528	717 - Contabilizzazione pagamenti effettuati per refezione scolastica	Nr di Contabilizzazione pagamenti effettuati per refezione scolastica	44	10540
POLITICHE EDUCATIVE	718	Gestione servizio di refezione scolastica - utenti	3529	718 - Gestione servizio di refezione scolastica - utenti	Nr di Gestione servizio di refezione scolastica - utenti	422	1536
POLITICHE EDUCATIVE	719	Gestione servizio di pre/post-scuola e prolungamento	3530	719 - Gestione servizio di pre/post-scuola e prolungamento	Nr di Gestione servizio di pre/post-scuola e prolungamento	359	366
POLITICHE EDUCATIVE	720	Gestione Progetti interculturali	3531	720 - Gestione Progetti interculturali	Nr di Gestione Progetti interculturali	482	3
POLITICHE EDUCATIVE	721	Gestione Nido d'Infanzia comunale	3532	721 - Gestione Nido d'Infanzia comunale	Nr di Gestione Nido d'Infanzia comunale	389 1	1
POLITICHE EDUCATIVE	722	Predisposizione contratti/convenzioni/accordi/capitolati/gare/regolamenti	3533	722 - Predisposizione contratti/convenzioni/accordi/capitolati/gare/regolamenti	Nr di Predisposizione contratti/convenzioni/accordi/capitolati/gare/regolamenti	465	15
POLITICHE EDUCATIVE	723	Contributi ad utenti Centri estivi a progetto	3534	723 - Contributi ad utenti Centri estivi a progetto	Nr di Contributi ad utenti Centri estivi a progetto	190	160
POLITICHE EDUCATIVE	724	Gestione Progetti interculturali	3535	724 - Gestione Progetti interculturali	Nr di Gestione Progetti interculturali	0	3
POLITICHE EDUCATIVE	725	Gestione convenzioni con Nidi privati	3536	725 - Gestione convenzioni con Nidi privati	Nr di Gestione convenzioni con Nidi privati	168	18
POLITICHE EDUCATIVE	726	Front-office	3537	726 - Front-office	Nr di Front-office	234 0	210
POLITICHE EDUCATIVE	727	Personalizzazione diete	3538	727 - Personalizzazione diete	Nr di Personalizzazione diete	10	166
POLITICHE EDUCATIVE	728	Recupero crediti refezione scolastica	3539	728 - Recupero crediti refezione scolastica	Nr di Recupero crediti refezione scolastica	50	803
SERVIZI ALLA COMUNITÀ	572	Attinenza sanitario - ex A O T. 02 Autorizzazioni/Scia per servizi prima infanzia A O T. 05 Autorizzazioni al funzionamento di strutture socio-sanitarie o socio-assistenziali e di comunità per bambini e ragazzi DGR 1904/2011 e comunicazioni di avvio atti	3625	572 - Attinenza sanitario - ex A O T. 02 Autorizzazioni/Scia per servizi prima infanzia A O T. 05 Autorizzazioni al funzionamento di strutture socio-sanitarie o socio-assistenziali e di comunità per bambini e ragazzi DGR 1904/2011 e comunicazioni di avvio	Nr di Attinenza sanitario - ex A O T. 02 Autorizzazioni/Scia per servizi prima infanzia A O T. 05 Autorizzazioni al funzionamento di strutture socio-sanitarie o socio-assistenziali e di comunità per bambini e ragazzi DGR 1904/2011 e comunicazioni di avvio	321	27
SERVIZI ALLA COMUNITÀ	573	Attinenza contributi - ex A O T. 48 Concessione contributi d'immagine A O T. 45 Sport: Concessione contributi a sostegno di attività e iniziative sportive A O T. 46 Sport: Concessione contributi d'immagine per attività e iniziative sportive A O T. 47 Con	3626	573 - Attinenza contributi - ex A O T. 48 Concessione contributi d'immagine A O T. 45 Sport: Concessione contributi a sostegno di attività e iniziative sportive A O T. 46 Sport: Concessione contributi d'immagine per attività e iniziative sportive A O T. 4	Nr di Attinenza contributi - ex A O T. 48 Concessione contributi d'immagine A O T. 45 Sport: Concessione contributi a sostegno di attività e iniziative sportive A O T. 46 Sport: Concessione contributi d'immagine per attività e iniziative sportive A O T. 47 Con	797	48

Servizio	Id.Att	Descrizione Attività	Id.Ind	Descrizione Indicatore	Formula	Peso	Valore Ind.
SERVIZI ALLA COMUNITÀ	574	Attinenza associazionismo - ex A O T. 14 Iscrizione Albo Libere Forme associative A O T. 15 Segreteria Consulta del Volontariato A O T. 43 Sport: Attività di segreteria Consulta dello Sport	3627	574 - Attinenza associazionismo - ex A O T. 14 Iscrizione Albo Libere Forme associative A O T. 15 Segreteria Consulta del Volontariato A O T. 43 Sport: Attività di segreteria Consulta dello Sport	Nr di Attinenza associazionismo - ex A O T. 14 Iscrizione Albo Libere Forme associative A O T. 15 Segreteria Consulta del Volontariato A O T. 43 Sport: Attività di segreteria Consulta dello Sport	127 1	12
SERVIZI ALLA COMUNITÀ	575	Attinenza famiglia - ex A O T. 21 Conduzione gruppi famiglie affidatarie A O T. 22 Conduzione gruppi famiglie adottive A O T. 34 Registro bigenitorialità	3628	575 - Attinenza famiglia - ex A O T. 21 Conduzione gruppi famiglie affidatarie A O T. 22 Conduzione gruppi famiglie adottive A O T. 34 Registro bigenitorialità	Nr di Attinenza famiglia - ex A O T. 21 Conduzione gruppi famiglie affidatarie A O T. 22 Conduzione gruppi famiglie adottive A O T. 34 Registro bigenitorialità	261	70
SERVIZI ALLA COMUNITÀ	576	Attinenza caccia - ex A O T. 37 Sport: Rilascio tesserini Pre-Parco e Pineta A O T. 36 Sport: rilascio tesserini della caccia controllata	3629	576 - Attinenza caccia - ex A O T. 37 Sport: Rilascio tesserini Pre-Parco e Pineta A O T. 36 Sport: rilascio tesserini della caccia controllata	Nr di Attinenza caccia - ex A O T. 37 Sport: Rilascio tesserini Pre-Parco e Pineta A O T. 36 Sport: rilascio tesserini della caccia controllata	990	360
SERVIZI ALLA COMUNITÀ	577	Attinenza animali - ex A O T. 07 Monitoraggio gestione canile comunale A O T. 08 Rilascio attestazioni colonie feline	3630	577 - Attinenza animali - ex A O T. 07 Monitoraggio gestione canile comunale A O T. 08 Rilascio attestazioni colonie feline	Nr di Attinenza animali - ex A O T. 07 Monitoraggio gestione canile comunale A O T. 08 Rilascio attestazioni colonie feline	665	20
SERVIZI ALLA COMUNITÀ	578	Attinenza pari opportunità - ex A O T. 30 Gestione Sportello Donna - Consulenze A O T. 29 Gestione Sportello Donna - Contatti A O T. 31 Iniziative e progetti Pari Opportunità A O T. 32 Supporto iniziative proposte da CUG	3631	578 - Attinenza pari opportunità - ex A O T. 30 Gestione Sportello Donna - Consulenze A O T. 29 Gestione Sportello Donna - Contatti A O T. 31 Iniziative e progetti Pari Opportunità A O T. 32 Supporto iniziative proposte da CUG	Nr di Attinenza pari opportunità - ex A O T. 30 Gestione Sportello Donna - Consulenze A O T. 29 Gestione Sportello Donna - Contatti A O T. 31 Iniziative e progetti Pari Opportunità A O T. 32 Supporto iniziative proposte da CUG	157 7	850
SERVIZI ALLA COMUNITÀ	579	Attinenza giovani - ex A O T. 33 Sala Prove musicali A O T. 28 Iniziative e progetti Politiche Giovanili	3632	579 - Attinenza giovani - ex A O T. 33 Sala Prove musicali A O T. 28 Iniziative e progetti Politiche Giovanili	Nr di Attinenza giovani - ex A O T. 33 Sala Prove musicali A O T. 28 Iniziative e progetti Politiche Giovanili	444	322
SERVIZI ALLA COMUNITÀ	580	Attinenza sport - ex A O T. 40 Sport: Concessioni palestre in orario extrascolastico A O T. 42 Sport: Emissione bollettini di pagamento A O T. 39 Sport: Supporto manifestazioni sportive organizzate da terzi A O T. 41 Sport: Gestione organizzativa palestr	3633	580 - Attinenza sport - ex A O T. 40 Sport: Concessioni palestre in orario extrascolastico A O T. 42 Sport: Emissione bollettini di pagamento A O T. 39 Sport: Supporto manifestazioni sportive organizzate da terzi A O T. 41 Sport: Gestione organizzativa pa	Nr di Attinenza sport - ex A O T. 40 Sport: Concessioni palestre in orario extrascolastico A O T. 42 Sport: Emissione bollettini di pagamento A O T. 39 Sport: Supporto manifestazioni sportive organizzate da terzi A O T. 41 Sport: Gestione organizzativa palestr	143 5	84
SERVIZI ALLA COMUNITÀ	581	Front-office	3634	581 - Front-office	Nr di Front-office	304 8	555
SERVIZI ALLA COMUNITÀ	582	Gestione servizio Informagiovani - Consulenze	3635	582 - Gestione servizio Informagiovani - Consulenze	Nr di Gestione servizio Informagiovani - Consulenze	515	155
SERVIZI ALLA COMUNITÀ	583	Coordinamento attività Informagiovani	3636	583 - Coordinamento attività Informagiovani	Nr di Coordinamento attività Informagiovani	87	32
SERVIZI ALLA COMUNITÀ	584	Servizio Civile Volontario Nazionale e Regionale - Selezione volontari	3637	584 - Servizio Civile Volontario Nazionale e Regionale - Selezione volontari	Nr di Servizio Civile Volontario Nazionale e Regionale - Selezione volontari	239	20
SERVIZI ALLA COMUNITÀ	585	Servizio Civile Volontario Nazionale e Regionale - Presentazione progetti	3638	585 - Servizio Civile Volontario Nazionale e Regionale - Presentazione progetti	Nr di Servizio Civile Volontario Nazionale e Regionale - Presentazione progetti	104	2
SERVIZI ALLA COMUNITÀ	586	Coordinamento attività Centro polivalente	3639	586 - Coordinamento attività Centro polivalente	Nr di Coordinamento attività Centro polivalente	107	78
SERVIZI ALLA COMUNITÀ	587	Contributi a sostegno delle spese per consumi idrici	3640	587 - Contributi a sostegno delle spese per consumi idrici	Nr di Contributi a sostegno delle spese per consumi idrici	227	0
SERVIZI ALLA COMUNITÀ	588	Servizio Civile Volontario Nazionale e Regionale - Posti attivati	3641	588 - Servizio Civile Volontario Nazionale e Regionale - Posti attivati	Nr di Servizio Civile Volontario Nazionale e Regionale - Posti attivati	142	10
SERVIZI ALLA COMUNITÀ	589	Centro Polivalente - Iniziative, attività e progetti (corsi, mostre, laboratori, iniziative a tema ecc.)	3642	589 - Centro Polivalente - Iniziative, attività e progetti (corsi, mostre, laboratori, iniziative a tema ecc.)	Nr di Centro Polivalente - Iniziative, attività e progetti (corsi, mostre, laboratori, iniziative a tema ecc.)	977	40
SERVIZI ALLA COMUNITÀ	590	Gestione servizio Informagiovani - Contatti	3643	590 - Gestione servizio Informagiovani - Contatti	Nr di Gestione servizio Informagiovani - Contatti	125 0	5150

Servizio	Id.Att	Descrizione Attività	Id.Ind	Descrizione Indicatore	Formula	Peso	Valore Ind.
SERVIZI ALLA COMUNITÀ	591	Iscrizioni Albo volontari singoli	3644	591 - Iscrizioni Albo volontari singoli	Nr di Iscrizioni Albo volontari singoli	111 7	135
SERVIZI ALLA PERSONA - SERVIZIO SOCIALE ASSOCIATO	592	Assistenza sociale FAMIGLIE E minori	3645	592 - Assistenza sociale FAMIGLIE E minori	Nr di minori seguiti	350 5	438
SERVIZI ALLA PERSONA - SERVIZIO SOCIALE ASSOCIATO	593	Assistenza sociale adulti	3646	593 - Assistenza sociale adulti	Nr di adulti in carico	219 9	200
SERVIZI ALLA PERSONA - SERVIZIO SOCIALE ASSOCIATO	594	Assistenza sociale anziani	3647	594 - Assistenza sociale anziani	Nr di anziani seguiti	100 1	493
SERVIZI ALLA PERSONA - SERVIZIO SOCIALE ASSOCIATO	595	Assistenza sociale disabili	3648	595 - Assistenza sociale disabili	Nr di disabili in carico	184 0	119
SERVIZI ALLA PERSONA - SERVIZIO SOCIALE ASSOCIATO	596	Strutture residenziali, semiresidenziali e di accoglienza nuovi inserimenti	3649	596 - Strutture residenziali, semiresidenziali e di accoglienza nuovi inserimenti	Nr di integrazioni rette valutate	479	46
SERVIZI ALLA PERSONA - SERVIZIO SOCIALE ASSOCIATO	597	Tutele e amministrazioni di sostegno in capo al dirigente	3650	597 - Tutele e amministrazioni di sostegno in capo al dirigente	Nr di persone soggette a tutela	215 5	32
SERVIZI ALLA PERSONA - SERVIZIO SOCIALE ASSOCIATO	598	Affidamento minori	3651	598 - Affidamento minori	Nr di minori affidati dal tribunale	544	74
SERVIZI ALLA PERSONA - SERVIZIO SOCIALE ASSOCIATO	599	Interventi educativi a minori	3652	599 - Interventi educativi a minori	Nr di interventi	250	44
SERVIZI ALLA PERSONA - SERVIZIO SOCIALE ASSOCIATO	600	attività di supporto ad associazioni e terzo settore	3653	600 - attività di supporto ad associazioni e terzo settore	Nr di contributi erogati ad associazioni	46	4

Servizio	Id.Att	Descrizione Attività	Id.Ind	Descrizione Indicatore	Formula	Peso	Valore Ind.
SERVIZI ALLA PERSONA - SERVIZIO SOCIALE ASSOCIATO	601	Iniziative ricreative per anziani	3654	601 - Iniziative ricreative per anziani	Nr di iniziative	718	0
SERVIZI ALLA PERSONA - SERVIZIO SOCIALE ASSOCIATO	602	Contributi EROGATI E FRONTE DI SPECIFICI BANDI	3655	602 - Contributi EROGATI E FRONTE DI SPECIFICI BANDI	Nr di contributi	1165	6
SERVIZI ALLA PERSONA - SERVIZIO SOCIALE ASSOCIATO	603	Erogazione sussidi economici	3656	603 - Erogazione sussidi economici	Nr di pratiche istruite	1709	205
SERVIZI ALLA PERSONA - SERVIZIO SOCIALE ASSOCIATO	604	Progetti abitativi (elaborazione e gestione procedure)	3657	604 - Progetti abitativi (elaborazione e gestione procedure)	Nr di progetti elaborati	490	16
SERVIZI ALLA PERSONA - SERVIZIO SOCIALE ASSOCIATO	605	Istruttoria ed elaborazione contratti, convenzioni e capitolati	3658	605 - Istruttoria ed elaborazione contratti, convenzioni e capitolati	Nr dicontratti/convenzioni/capitolati	327	5
SERVIZI ALLA PERSONA - SERVIZIO SOCIALE ASSOCIATO	606	Verifiche e controlli sulla corretta esecuzione, da parte di terzi, di convenzioni e contratti di pertinenza del servizio	3659	606 - Verifiche e controlli sulla corretta esecuzione, da parte di terzi, di convenzioni e contratti di pertinenza del servizio	Nr di azioni di controllo attuate	294	3
SERVIZI ALLA PERSONA - SERVIZIO SOCIALE ASSOCIATO	607	Verifica andamento attività operativa e finanziaria di organismi partecipati (ASP, ACER, altri)	3660	607 - Verifica andamento attività operativa e finanziaria di organismi partecipati (ASP, ACER, altri)	Nr di report analizzati	163	5
SERVIZI ALLA PERSONA - SERVIZIO SOCIALE ASSOCIATO	608	Trasporto sociale	3661	608 - Trasporto sociale	Nr di servizi effettuati	288	122
SERVIZI ALLA PERSONA - SERVIZIO SOCIALE ASSOCIATO	609	Servizio di assistenza domiciliare non autosufficienti	3662	609 - Servizio di assistenza domiciliare non autosufficienti	Nr di utenti attivi nell'anno	599	113
SERVIZI ALLA PERSONA - SERVIZIO SOCIALE ASSOCIATO	610	Servizi di assistenza domiciliare e a sostegno del PAI nuove attivazioni	3663	610 - Servizi di assistenza domiciliare e a sostegno del PAI nuove attivazioni	Nr nuove attivazioni nell'anno	607	116

Servizio	Id.Att	Descrizione Attività	Id.Ind	Descrizione Indicatore	Formula	Peso	Valore Ind.
SERVIZIO SOCIALE ASSOCIATO							
SERVIZI ALLA PERSONA - SERVIZIO SOCIALE ASSOCIATO	611	Sportello sociale	3664	611 - Sportello sociale	Nr di accessi	871	588
SERVIZI ALLA PERSONA - SERVIZIO SOCIALE ASSOCIATO	612	Adozione	3665	612 - Adozione	Nr di istruttorie	33	4
SERVIZI ALLA PERSONA - SERVIZIO SOCIALE ASSOCIATO	613	Gestione Cartella Sociale	3666	613 - Gestione Cartella Sociale	Nr di cartelle sociali	139 3	951
SERVIZI ALLA PERSONA - SERVIZIO SOCIALE ASSOCIATO	614	Predisposizione relazioni O SEGNALAZIONI per Organi Giurisdizionali	3667	614 - Predisposizione relazioni O SEGNALAZIONI per Organi Giurisdizionali	Nr di segnalazioni	479	108
SERVIZI ALLA PERSONA - SERVIZIO SOCIALE ASSOCIATO	615	Progetti in ambito sociale: COORDINAMENTO, PARTECIPAZIONE, ELABORAZIONE NUOVI PROGETTI	3668	615 - Progetti in ambito sociale: COORDINAMENTO, PARTECIPAZIONE, ELABORAZIONE NUOVI PROGETTI	Nr di Progetti avviati/seguiti	367	2
SERVIZI ALLA PERSONA - SERVIZIO SOCIALE ASSOCIATO	616	Tenuta banca dati INPS prestazioni agevolate	3669	616 - Tenuta banca dati INPS prestazioni agevolate	Nr di beneficiari censiti	0	0
SVILUPPO ECONOMICO - PARCO DELLA SALINA	931	Mercati	3815	931 - Mercati	Nr di Mercati	141	264
SVILUPPO ECONOMICO - PARCO DELLA SALINA	932	Istruttoria e rilascio autorizzazioni	3816	932 - Istruttoria e rilascio autorizzazioni	Nr di Istruttoria e rilascio autorizzazioni	610	276
SVILUPPO ECONOMICO - PARCO DELLA SALINA	933	Istruttoria comunicazioni e SCIA	3817	933 - Istruttoria comunicazioni e SCIA	Nr di Istruttoria comunicazioni e SCIA	180 0	1500
SVILUPPO ECONOMICO -	934	Gestione e organizzazione mercati e fiere	3818	934 - Gestione e organizzazione mercati e fiere	Nr di Gestione e organizzazione mercati e fiere	141	838

Servizio	Id.Att	Descrizione Attività	Id.Ind	Descrizione Indicatore	Formula	Peso	Valore Ind.
PARCO DELLA SALINA							
SVILUPPO ECONOMICO - PARCO DELLA SALINA	935	Sviluppo e collaudo di soluzioni applicative nell'ambiente di front-office e back-office del portale telematico SUAP (modifica procedimenti-moduli, creazione iter procedurali, aggiornamento configurazioni front-back)	3819	935 - Sviluppo e collaudo di soluzioni applicative nell'ambiente di front-office e back-office del portale telematico SUAP (modifica procedimenti-moduli, creazione iter procedurali, aggiornamento configurazioni front-back)	Nr di Sviluppo e collaudo di soluzioni applicative nell'ambiente di front-office e back-office del portale telematico SUAP (modifica procedimenti-moduli, creazione iter procedurali, aggiornamento configurazioni front-back)	109	340
SVILUPPO ECONOMICO - PARCO DELLA SALINA	936	Verifica regolarità contributiva operatori del commercio su aree pubbliche	3820	936 - Verifica regolarità contributiva operatori del commercio su aree pubbliche	Nr di Verifica regolarità contributiva operatori del commercio su aree pubbliche	11	684
SVILUPPO ECONOMICO - PARCO DELLA SALINA	937	Predisposizione di strumenti di pianificazione e regolamentari	3821	937 - Predisposizione di strumenti di pianificazione e regolamentari	Nr di Predisposizione di strumenti di pianificazione e regolamentari	105 5	5
SVILUPPO ECONOMICO - PARCO DELLA SALINA	938	Gestione contenzioso e applicazione sanzioni accessorie a seguito di violazioni in materia	3822	938 - Gestione contenzioso e applicazione sanzioni accessorie a seguito di violazioni in materia	Nr di Gestione contenzioso e applicazione sanzioni accessorie a seguito di violazioni in materia	490	150
SVILUPPO ECONOMICO - PARCO DELLA SALINA	940	Consulenza alle imprese per l'avvio di attività o per altri adempimenti connessi all'esercizio delle stesse.	3824	940 - Consulenza alle imprese per l'avvio di attività o per altri adempimenti connessi all'esercizio delle stesse.	Nr di Consulenza alle imprese per l'avvio di attività o per altri adempimenti connessi all'esercizio delle stesse.	762	6000
SVILUPPO ECONOMICO - PARCO DELLA SALINA	1020	Gestione Commissione Collaudo Distributori di carburante	4065	Gestione Commissione Collaudo Distributori di carburante	Nr	65	4
TURISMO E GRANDI EVENTI - PROGETTAZIONE CULTURALE	729	Progettazione culturale ed eventi	3615	729 - Progettazione culturale ed eventi	Nr di contratti/convezioni/atti negoziati	122 7	30
TURISMO E GRANDI EVENTI - PROGETTAZIONE CULTURALE	729	Progettazione culturale ed eventi	3914	729 - Progettazione culturale ed eventi	Nr di contributi di immagine	0	50
TURISMO E GRANDI EVENTI - PROGETTAZIONE CULTURALE	729	Progettazione culturale ed eventi	3915	729 - Progettazione culturale ed eventi	Nr di contributi finanziari	0	80
TURISMO E GRANDI EVENTI - PROGETTAZIONE CULTURALE	730	Archivio storico	3616	730 - Archivio storico	Nr di accessi	659	120
TURISMO E GRANDI EVENTI - PROGETTAZIONE CULTURALE	730	Archivio storico	3916	730 - Archivio storico	Nr unità movimentate	0	300

Servizio	Id.Att	Descrizione Attività	Id.Ind	Descrizione Indicatore	Formula	Peso	Valore Ind.
TURISMO E GRANDI EVENTI - PROGETTAZIONE CULTURALE	730	Archivio storico	3917	730 - Archivio storico	Nr di ricerche effettuate	0	50
TURISMO E GRANDI EVENTI - PROGETTAZIONE CULTURALE	731	Biblioteca	3617	731 - Biblioteca	Nr di visitatori	944 8	35000
TURISMO E GRANDI EVENTI - PROGETTAZIONE CULTURALE	731	Biblioteca	3918	731 - Biblioteca	Nr di volumi trattati	0	6500
TURISMO E GRANDI EVENTI - PROGETTAZIONE CULTURALE	731	Biblioteca	3920	731 - Biblioteca	Nr di acquisizioni	0	1500
TURISMO E GRANDI EVENTI - PROGETTAZIONE CULTURALE	731	Biblioteca	3921	731 - Biblioteca	Nr di iniziative culturali realizzate	0	25
TURISMO E GRANDI EVENTI - PROGETTAZIONE CULTURALE	731	Biblioteca	3922	731 - Biblioteca	Nr di nuove iscrizioni	0	500
TURISMO E GRANDI EVENTI - PROGETTAZIONE CULTURALE	731	Biblioteca	3923	731 - Biblioteca	Nr di prestiti	0	30000
TURISMO E GRANDI EVENTI - PROGETTAZIONE CULTURALE	731	Biblioteca	3924	731 - Biblioteca	Nr di visite guidate	0	150
TURISMO E GRANDI EVENTI - PROGETTAZIONE CULTURALE	732	Teatro comunale	3618	732 - Teatro comunale	Nr concessioni	221 9	45
TURISMO E GRANDI EVENTI - PROGETTAZIONE CULTURALE	732	Teatro comunale	3925	732 - Teatro comunale	Nr giornate di utilizzo per spettacoli e prove	0	120
TURISMO E GRANDI EVENTI - PROGETTAZIONE CULTURALE	732	Teatro comunale	3926	732 - Teatro comunale	Nr di spettatori	0	14000
TURISMO E GRANDI EVENTI -	733	Programmazione culturale	3619	733 - Programmazione culturale	Nr richieste di utilizzo	105 9	35

Servizio	Id.Att	Descrizione Attività	Id.Ind	Descrizione Indicatore	Formula	Peso	Valore Ind.
PROGETTAZIONE CULTURALE							
TURISMO E GRANDI EVENTI - PROGETTAZIONE CULTURALE	733	Programmazione culturale	3927	733 - Programmazione culturale	Nr di contatti per informazioni	0	1200
TURISMO E GRANDI EVENTI - PROGETTAZIONE CULTURALE	733	Programmazione culturale	3928	733 - Programmazione culturale	Nr sopralluoghi	0	120
TURISMO E GRANDI EVENTI - PROGETTAZIONE CULTURALE	733	Programmazione culturale	3929	733 - Programmazione culturale	Nr manifestazioni organizzate all'interno degli spazi al chiuso	0	40
TURISMO E GRANDI EVENTI - PROGETTAZIONE CULTURALE	734	Museo del Sale	3620	734 - Museo del Sale	Nr di visitatori	475	20000
TURISMO E GRANDI EVENTI - PROGETTAZIONE CULTURALE	734	Museo del Sale	3930	734 - Museo del Sale	Nr di iniziative organizzate	0	45
TURISMO E GRANDI EVENTI - PROGETTAZIONE CULTURALE	735	Ecomuseo del sale e del mare di Cervia	3621	735 - Ecomuseo del sale e del mare di Cervia	Nr di iniziative	811	40
TURISMO E GRANDI EVENTI - PROGETTAZIONE CULTURALE	735	Ecomuseo del sale e del mare di Cervia	3931	735 - Ecomuseo del sale e del mare di Cervia	Nr di materiali informativi prodotti	0	30
TURISMO E GRANDI EVENTI - PROGETTAZIONE CULTURALE	736	Monitoraggio Casa delle farfalle	3622	736 - Monitoraggio Casa delle farfalle	Nr di visitatori	20	35000
TURISMO E GRANDI EVENTI - PROGETTAZIONE CULTURALE	736	Monitoraggio Casa delle farfalle	3932	736 - Monitoraggio Casa delle farfalle	Nr iniziative organizzate	0	45
TURISMO E GRANDI EVENTI - PROGETTAZIONE CULTURALE	737	Monitoraggio Scuola di Musica	3623	737 - Monitoraggio Scuola di Musica	Nr di domande di iscrizione	228	90
TURISMO E GRANDI EVENTI - PROGETTAZIONE CULTURALE	737	Monitoraggio Scuola di Musica	3933	37 - Monitoraggio Scuola di Musica	Nr di iniziative organizzate	0	40

Servizio	Id.Att	Descrizione Attività	Id.Ind	Descrizione Indicatore	Formula	Peso	Valore Ind.
TURISMO E GRANDI EVENTI - PROGETTAZIONE CULTURALE	738	Eventi	3624	738 - Eventi	Nr di istruttorie per scia eventi	803 7	150
TURISMO E GRANDI EVENTI - PROGETTAZIONE CULTURALE	738	Eventi	3934	738 - Eventi	Nr allestimenti per manifestazioni	0	250
TURISMO E GRANDI EVENTI - PROGETTAZIONE CULTURALE	738	Eventi	3935	738 - Eventi	Nr di manifestazioni organizzate direttamente	0	10
TURISMO E GRANDI EVENTI - PROGETTAZIONE CULTURALE	739	Eventi di promozione sul territorio (conf. Stampa, riprese video, delegazioni in visita, educ tour)	3540	739 - Eventi di promozione sul territorio (conf. Stampa, riprese video, delegazioni in visita, educ tour)	Nr di Eventi di promozione sul territorio (conf. Stampa, riprese video, delegazioni in visita, educ tour)	351	10
TURISMO E GRANDI EVENTI - PROGETTAZIONE CULTURALE	740	Azioni di informazione, comunicazione e promozione	3541	740 - Azioni di informazione, comunicazione e promozione	Nr di Azioni di informazione, comunicazione e promozione	800	7
TURISMO E GRANDI EVENTI - PROGETTAZIONE CULTURALE	741	Definizione progetti di co-marketing	3542	741 - Definizione progetti di co-marketing	Nr di Definizione progetti di co-marketing	281	5
TURISMO E GRANDI EVENTI - PROGETTAZIONE CULTURALE	742	Gestione denunce di inizio attività appartamenti turistici e gestione pratiche classificazione case per vacanze	3543	742 - Gestione denunce di inizio attività appartamenti turistici e gestione pratiche classificazione case per vacanze	Nr di Gestione denunce di inizio attività appartamenti turistici e gestione pratiche classificazione case per vacanze	300	70
TURISMO E GRANDI EVENTI - PROGETTAZIONE CULTURALE	743	Gestione sito internet turistico	3544	743 - Gestione sito internet turistico	Nr di Gestione sito internet turistico	255 2	8500
TURISMO E GRANDI EVENTI - PROGETTAZIONE CULTURALE	744	Attività social network	3545	744 - Attività social network	Nr di Attività social network	223 1	3000
TURISMO E GRANDI EVENTI - PROGETTAZIONE CULTURALE	745	Eventi promozionali in Italia e all'estero con partecipazione diretta	3546	745 - Eventi promozionali in Italia e all'estero con partecipazione diretta	Nr di Eventi promozionali in Italia e all'estero con partecipazione diretta	320	6
TURISMO E GRANDI EVENTI - PROGETTAZIONE CULTURALE	746	Istruttoria, elaborazione, monitoraggio contratti, convenzioni e capitolati	3547	746 - Istruttoria, elaborazione, monitoraggio contratti, convenzioni e capitolati	Nr di Istruttoria, elaborazione, monitoraggio contratti, convenzioni e capitolati	140	15
TURISMO E GRANDI EVENTI -	747	Attività di monitoraggio (IAT / Statistiche / Web)	3548	747 - Attività di monitoraggio (IAT / Statistiche / Web)	Nr di Attività di monitoraggio (IAT / Statistiche / Web)	218	30

Servizio	Id.Att	Descrizione Attività	Id.Ind	Descrizione Indicatore	Formula	Peso	Valore Ind.
PROGETTAZIONE CULTURALE							
TURISMO E GRANDI EVENTI - PROGETTAZIONE CULTURALE	748	Attività di coordinamento, partecipazione e informazione operatori	3549	748 - Attività di coordinamento, partecipazione e informazione operatori	Nr di Attività di coordinamento, partecipazione e informazione operatori	309	30
TURISMO E GRANDI EVENTI - PROGETTAZIONE CULTURALE	749	Realizzazione sopralluoghi di verifica su alberghi case e appartamenti turistici	3550	749 - Realizzazione sopralluoghi di verifica su alberghi case e appartamenti turistici	Nr di Realizzazione sopralluoghi di verifica su alberghi case e appartamenti turistici	250	20
TURISMO E GRANDI EVENTI - PROGETTAZIONE CULTURALE	750	Partecipazione e attività per sviluppo e supporto progetti promossi dall'ente o da soggetti esterni	3551	750 - Partecipazione e attività per sviluppo e supporto progetti promossi dall'ente o da soggetti esterni	Nr di Partecipazione e attività per sviluppo e supporto progetti promossi dall'ente o da soggetti esterni	259	12
TURISMO E GRANDI EVENTI - PROGETTAZIONE CULTURALE	751	Attività di ricerca e sviluppo applicativi e funzionalità sito per favorire il processo di comunicazione e interazione su web e social	3552	751 - Attività di ricerca e sviluppo applicativi e funzionalità sito per favorire il processo di comunicazione e interazione su web e social	Nr di Attività di ricerca e sviluppo applicativi e funzionalità sito per favorire il processo di comunicazione e interazione su web e social	149	15
TURISMO E GRANDI EVENTI - PROGETTAZIONE CULTURALE	752	Attività di gestione e presidio canali social in collaborazione con altri servizi/unità	3553	752 - Attività di gestione e presidio canali social in collaborazione con altri servizi/unità	Nr di Attività di gestione e presidio canali social in collaborazione con altri servizi/unità	465	8
TURISMO E GRANDI EVENTI - PROGETTAZIONE CULTURALE	753	Attività di analisi delle performance sui social, della reputazione online, del posizionamento delle località e del trend con le località competitor	3554	753 - Attività di analisi delle performance sui social, della reputazione online, del posizionamento delle località e del trend con le località competitor	Nr di Attività di analisi delle performance sui social, della reputazione online, del posizionamento delle località e del trend con le località competitor	178	40
TURISMO E GRANDI EVENTI - PROGETTAZIONE CULTURALE	754	Gestione contest, album fotografici e stories in evidenza tramite creatività interna o con il contributo di turisti e cervesi, appassionati di foto/video, intercettati con le attività di sviluppo community	3555	754 - Gestione contest, album fotografici e stories in evidenza tramite creatività interna o con il contributo di turisti e cervesi, appassionati di foto/video, intercettati con le attività di sviluppo community	Nr di Gestione contest, album fotografici e stories in evidenza tramite creatività interna o con il contributo di turisti e cervesi, appassionati di foto/video, intercettati con le attività di sviluppo community	178	28
TURISMO E GRANDI EVENTI - PROGETTAZIONE CULTURALE	755	Gestione banca dati immagini e video concessi all'ente da privati e soggetti esterni o realizzate internamente	3556	755 - Gestione banca dati immagini e video concessi all'ente da privati e soggetti esterni o realizzate internamente	Nr di Gestione banca dati immagini e video concessi all'ente da privati e soggetti esterni o realizzate internamente	244	5000
TURISMO E GRANDI EVENTI - PROGETTAZIONE CULTURALE	1019	Gestione Commissione di Vigilanza sui luoghi di Pubblico Spettacolo	4064	Gestione Commissione di Vigilanza sui luoghi di Pubblico Spettacolo	Nr	66	10

SETTORE POLIZIA LOCALE

A charcoal-style sketch of a town square. In the center is a tall, multi-story building with a dark roof. To the left is a smaller building with a gabled roof. The foreground is filled with dense, dark, scribbled lines representing trees or bushes. The overall style is artistic and textured.

SERVIZIO DI STAFF

SERVIZIO DI STAFF

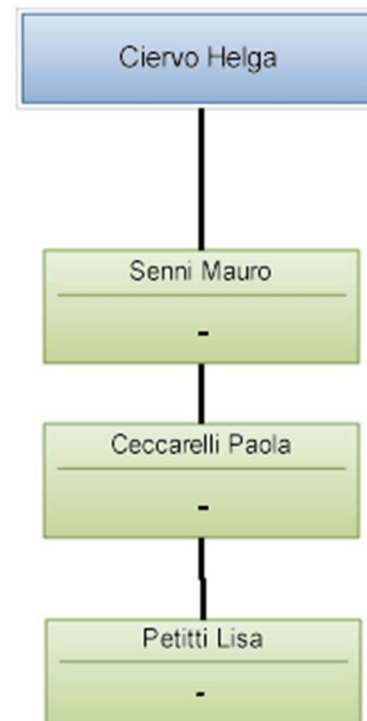

SERVIZIO TERRITORIALE

SERVIZIO TERRITORIALE

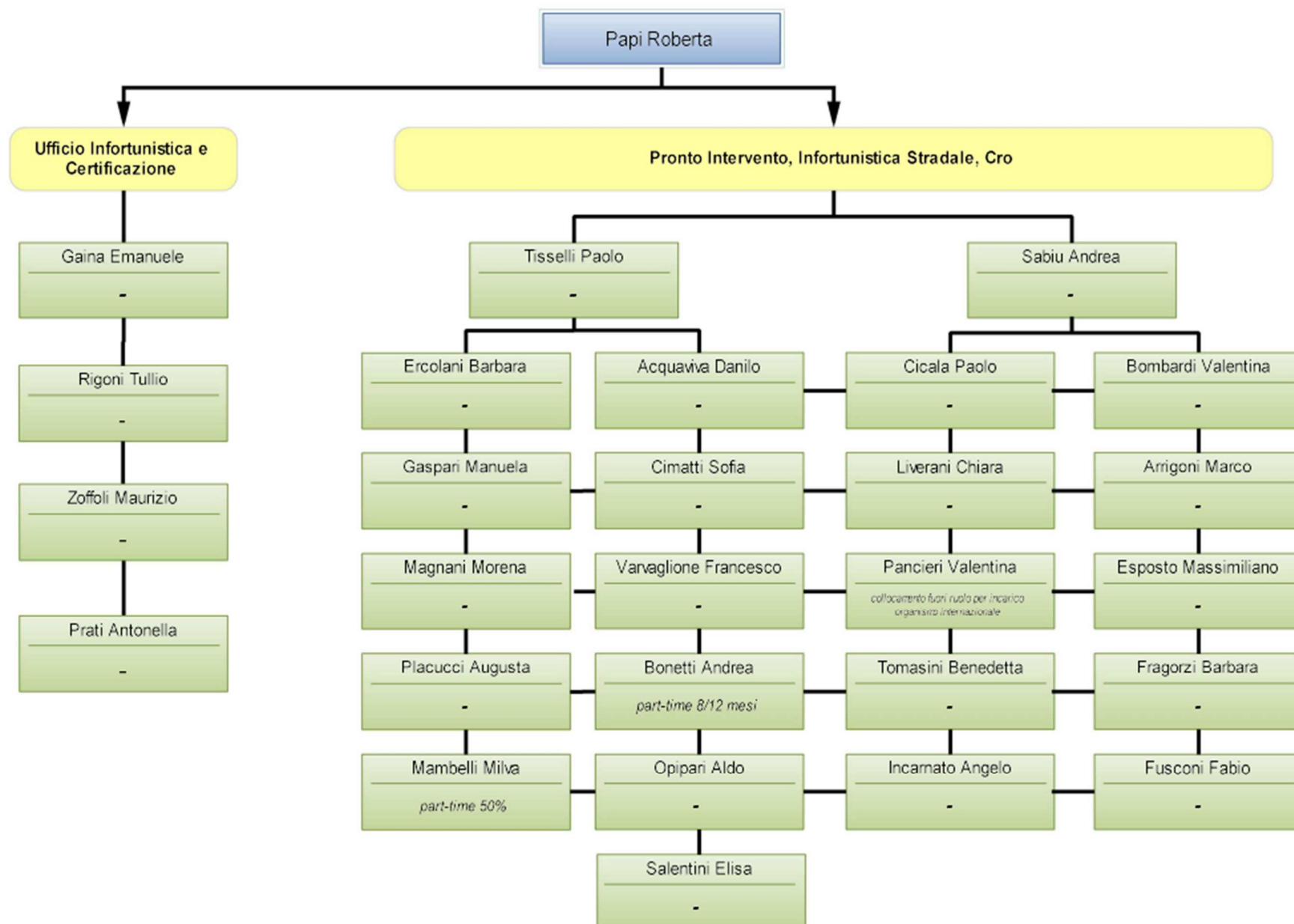

SERVIZIO AMMISTRATIVO E RAPPORTO UTENZA

SERVIZIO AMMINISTRATIVO E RAPPORTO UTENZA

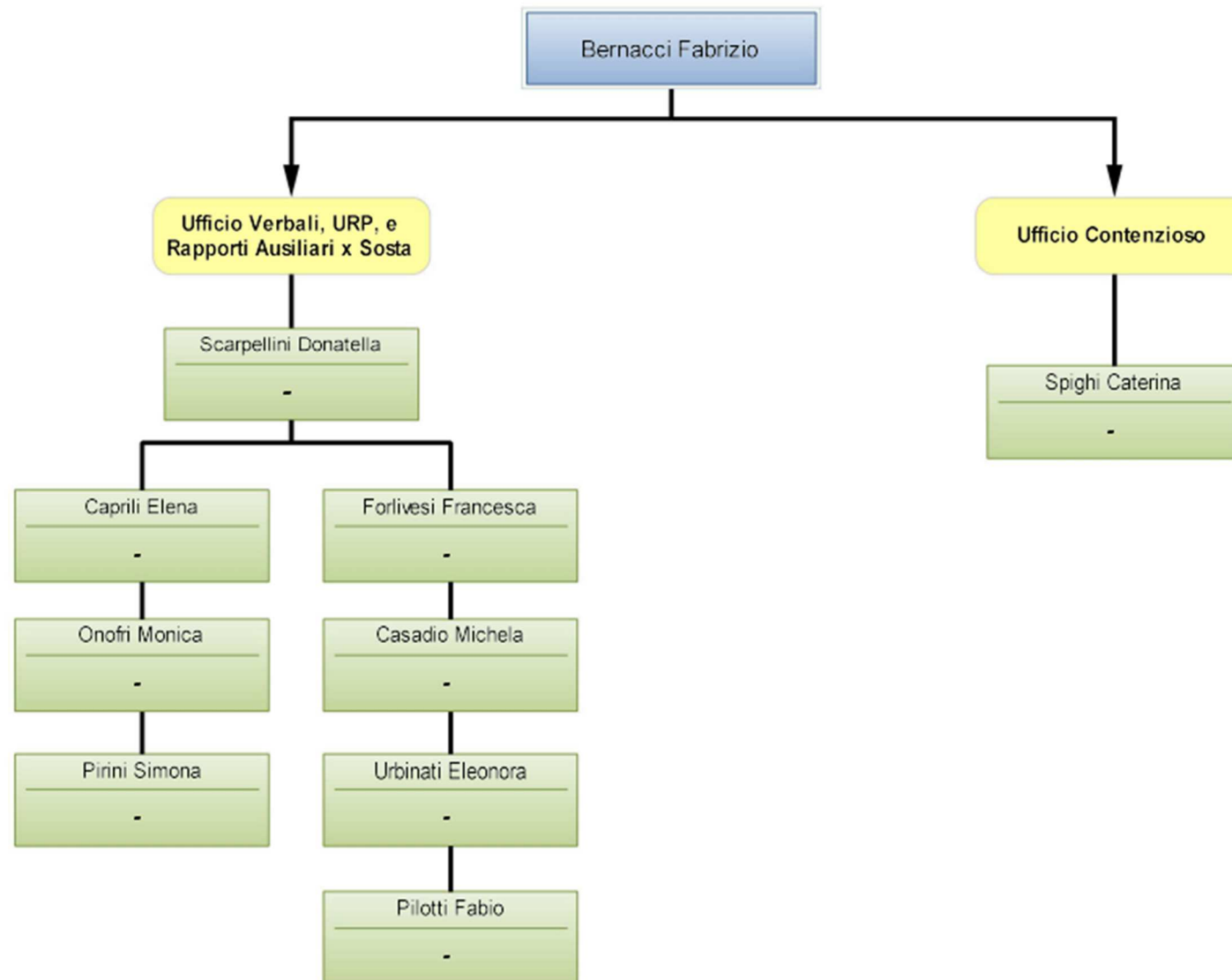

SERVIZIO SPECIALITA'

SERVIZIO SPECIALITA'

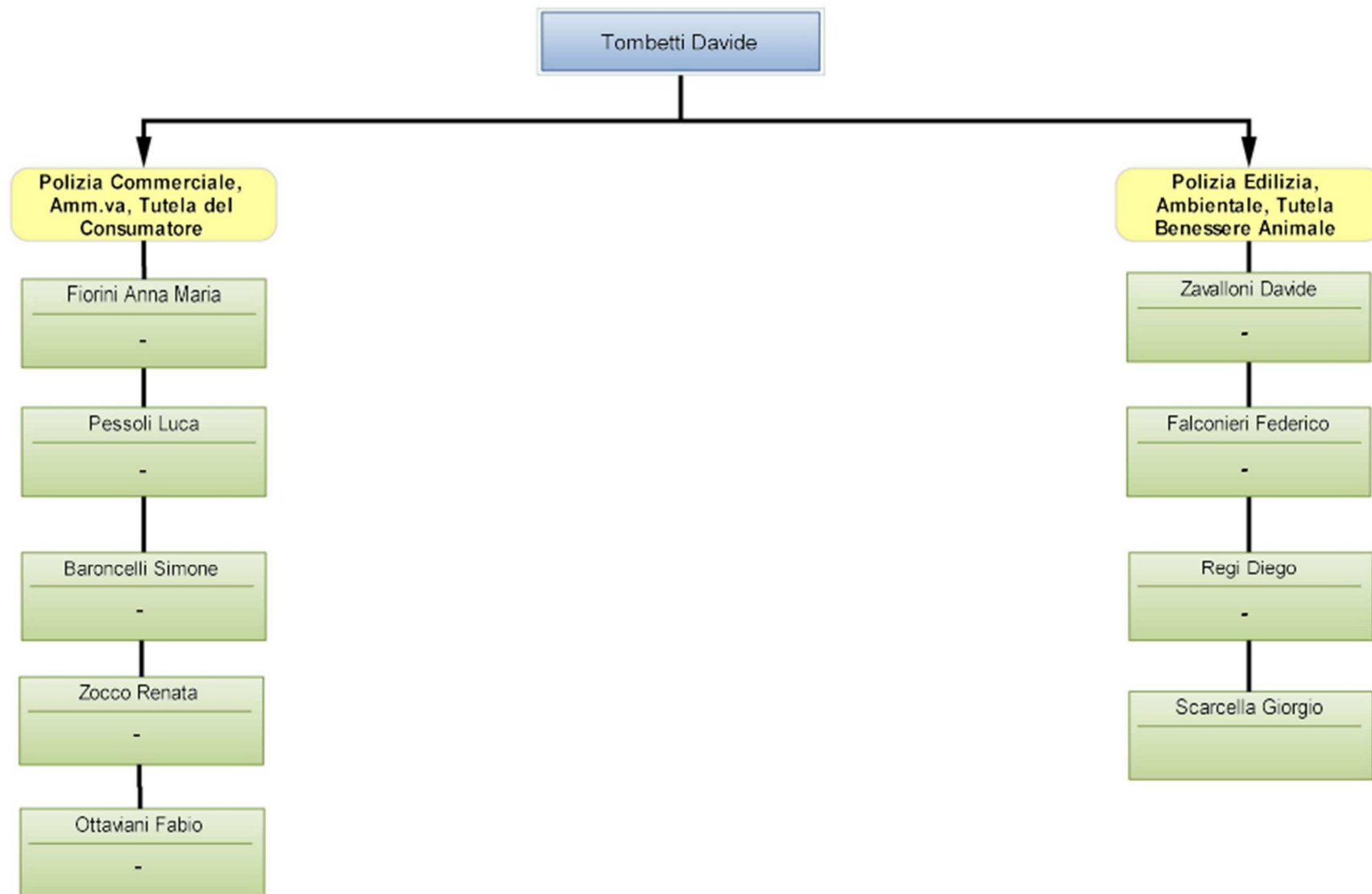

RIEPILOGO CDR 10 – SETTORE POLIZIA LOCALE

E				E Totale	S		S Totale
Centri di Costo	2	3	4		1	2	
CENTRALE OPERATIVA E VERBALI PM (80)					€ 584.769,47		€ 584.769,47
CERTIFICAZIONI - FORMAZIONE - INNOVAZIONE PM (82)					€ 90.219,52		€ 90.219,52
POLIZIA COMMERCIALE - FORESTALE - EDILIZIA PM (83)					€ 512.707,45		€ 512.707,45
UFFICIO COMANDO PM (11)	€ 18.000,00	€ 3.910.250,34	€ -	€ 3.928.250,34	€ 3.213.665,50	€ -	€ 3.213.665,50
VIGILANZA ESTERNA PM (81)					€ 1.140.468,97		€ 1.140.468,97
Totale complessivo	€ 18.000,00	€ 3.910.250,34	€ -	€ 3.928.250,34	€ 5.541.830,91	€ -	€ 5.541.830,91

CAPITOLO	DESCRIZIONE CAPITOLO DI ENTRATA	CDC	CDG	CODICE CDR	DESRIZIONE CDR	T	TIP	CAT	CASSA 2024	PREV 2024	PREV 2025	PREV 2026
20101.01.211201001	TRASFERIMENTI DA PREFETTURA PER ORDINE PUBBLICO (VINC. SERV.88)	UFFICIO COMANDO PM (11)	UFFICIO COMANDO PM (11)	10	POLIZIA LOCALE	2	101	1	6.606,72 €	- €	- €	- €
30500.02.311502001	INTROITI E RIMBORSI DIVERSI 31150208CA	UFFICIO COMANDO PM (11)	UFFICIO COMANDO PM (11)	10	POLIZIA LOCALE	3	500	2	500,00 €	500,00 €	500,00 €	500,00 €
30500.02.311502002	RIMBORSI SPESE NOTIFICHE C.D.S. E REGOLAMENTI 31150208CZ	UFFICIO COMANDO PM (11)	UFFICIO COMANDO PM (11)	10	POLIZIA LOCALE	3	500	2	417.314,97 €	400.000,00 €	400.000,00 €	400.000,00 €
30500.02.311502003	RIMBORSO DA TERZI DANNI PATRIMONIO (VINC. SERV.43)	UFFICIO COMANDO PM (11)	UFFICIO COMANDO PM (11)	10	POLIZIA LOCALE	3	500	2	5.000,00 €	5.000,00 €	5.000,00 €	5.000,00 €
30500.02.311502004	RIMBORSO MULTE CDS VERSATE IN ECC. (VINC. CDS. ART.208 SERV.44)	UFFICIO COMANDO PM (11)	UFFICIO COMANDO PM (11)	10	POLIZIA LOCALE	3	500	2	10.516,10 €	10.390,34 €	10.390,34 €	10.390,34 €
20101.02.211102002	CONTRIBUTO REGIONALE PROGETTI P.L. (VINC. SERV.130)	UFFICIO COMANDO PM (11)	UFFICIO COMANDO PM (11)	10	POLIZIA LOCALE	2	101	2	18.000,00 €	18.000,00 €	18.000,00 €	18.000,00 €
20101.02.211102003	CONTRIBUTO REGIONALE PROG. "CON I GIOVANI PER LA LEGALITA'" - P.L. (VINC. SERV.153)	UFFICIO COMANDO PM (11)	UFFICIO COMANDO PM (11)	10	POLIZIA LOCALE	2	101	2	1.800,00 €	- €	- €	- €
20101.02.211102004	CONTRIBUTO REGIONALE PROG. "CIRCOLAZIONE STRADALE SICURA" - P.L. (VINC. SERV.154)	UFFICIO COMANDO PM (11)	UFFICIO COMANDO PM (11)	10	POLIZIA LOCALE	2	101	2	1.350,00 €	- €	- €	- €
30100.02.311102001	PROV. RILASCIO PERMESSI GIORNALIERI ZTL 31110201CZ	UFFICIO COMANDO PM (11)	UFFICIO COMANDO PM (11)	10	POLIZIA LOCALE	3	100	2	5.000,00 €	5.000,00 €	5.000,00 €	5.000,00 €
30200.02.311202001	PROVENTI DA SANZIONI CODICE DELLA STRADA 31120201CA	UFFICIO COMANDO PM (11)	UFFICIO COMANDO PM (11)	10	POLIZIA LOCALE	3	200	2	757.016,12 €	594.000,00 €	594.000,00 €	594.000,00 €
30200.02.311202002	PROVENTI VIOLAZIONE ORDINANZE E REGOLAMENTI 31120201CB	UFFICIO COMANDO PM (11)	UFFICIO COMANDO PM (11)	10	POLIZIA LOCALE	3	200	2	75.000,00 €	75.000,00 €	75.000,00 €	75.000,00 €
30200.02.311202007	ENTRATE DA CODICE DELLA STRADA NOTIFICATI ANNI PRECEDENTE 31120201CG	UFFICIO COMANDO PM (11)	UFFICIO COMANDO PM (11)	10	POLIZIA LOCALE	3	200	2	542,64 €	- €	- €	- €
30200.02.311202009	PROVENTI DA INGIUNZIONI CODICE DELLA STRADA 31120201CL	UFFICIO COMANDO PM (11)	UFFICIO COMANDO PM (11)	10	POLIZIA LOCALE	3	200	2	259.793,76 €	- €	- €	- €
30200.02.311202010	PROVENTI DA SANZIONI AMMINISTRATIVE 31120201CM	UFFICIO COMANDO PM (11)	UFFICIO COMANDO PM (11)	10	POLIZIA LOCALE	3	200	2	111.973,29 €	- €	- €	- €
30200.02.311202012	LETT.B) ART.208 -I C.D.S. PER POTENZIAMENTO P.M. (vinc. CDS. ART.208 serv. 57)	UFFICIO COMANDO PM (11)	UFFICIO COMANDO PM (11)	10	POLIZIA LOCALE	3	200	2	121.144,67 €	70.250,00 €	70.250,00 €	70.250,00 €
30200.02.311202013	LETT.C) ART.208 - C.D.S. A FINANZAIMENTO PERSONALE A T.D. P.M. (Vinc.CDS ART.208 serv.57)	UFFICIO COMANDO PM (11)	UFFICIO COMANDO PM (11)	10	POLIZIA LOCALE	3	200	2	109.073,45 €	89.819,00 €	89.819,00 €	89.819,00 €
30200.02.311202015	LETT.C) ART.208 - C.D.S. A FIN.TO MANUTENIONI ORDINARIE ART.208 (vinc.CDS ART.208 serv.63)	UFFICIO COMANDO PM (11)	UFFICIO COMANDO PM (11)	10	POLIZIA LOCALE	3	200	2	89.325,12 €	49.681,00 €	49.681,00 €	49.681,00 €
30200.02.311202016	ART.142 - C.D.S. PER POTENZIAMENTO P.M. (VINC. CDS ART. 142 SERV.73)	UFFICIO COMANDO PM (11)	UFFICIO COMANDO PM (11)	10	POLIZIA LOCALE	3	200	2	2.248.485,77 €	2.538.360,00 €	2.538.360,00 €	2.538.360,00 €

205

CAPITOLO	DESCRIZIONE CAPITOLO DI ENTRATA	CDC	CDG	CODICE CDR	DESRIZIONE CDR	T	TIP	CAT	CASSA 2024	PREV 2024	PREV 2025	PREV 2026
30200.02.311202017	LETT. A) ART.208 - C.D.S. PER POTENZ. ATTIVITA' CONTROLLO (VINC. CONTO CAPITALE)	UFFICIO COMANDO PM (11)	UFFICIO COMANDO PM (11)	10	POLIZIA LOCALE	3	200	2	10.326,32 €	- €	- €	- €
30200.02.311202019	SANZIONI AMMINISTRATIVE RUOLI COATTIVI ANNI PREGRESSI	UFFICIO COMANDO PM (11)	UFFICIO COMANDO PM (11)	10	POLIZIA LOCALE	3	200	2	218.877,40 €	- €	- €	- €
30200.02.311202020	PROVENTI DA RUOLI CONTRAVVENZIONI CDS ART. 208 (LIBERO)	UFFICIO COMANDO PM (11)	UFFICIO COMANDO PM (11)	10	POLIZIA LOCALE	3	200	2	1.065.372,73 €	- €	- €	- €
30200.02.311202021	PROVENTI DA RUOLI CONTRAVVENZIONI CDS ART. 208 PER INTERVENTI DI MANUTENZIONE SEGNALETICA STRADALE - LETT. A) VINC.CDS. ART.208 SERV.118	UFFICIO COMANDO PM (11)	UFFICIO COMANDO PM (11)	10	POLIZIA LOCALE	3	200	2	9.898,20 €	- €	- €	- €
30200.02.311202022	PROVENTI DA RUOLI CONTRAVVENZIONI CDS ART. 208 PER POTENZIAMENTO ATTIVITA' DI CONTROLLO - LETT. B) VINC.CDS. ART.208 SERV.118	UFFICIO COMANDO PM (11)	UFFICIO COMANDO PM (11)	10	POLIZIA LOCALE	3	200	2	161.042,18 €	- €	- €	- €
30200.02.311202023	PROVENTI DA RUOLI CONTRAVVENZIONI CDS ART. 208 PER MIGLIORAMENTO DELLA SICUREZZA STRADALE LETT. C) VINC.CDS. ART.208 SERV.118	UFFICIO COMANDO PM (11)	UFFICIO COMANDO PM (11)	10	POLIZIA LOCALE	3	200	2	30.857,28 €	- €	- €	- €
30200.02.311202024	PROVENTI DA RUOLI CONTRAVVENZIONI (VINC. CDS ART. 142 SERV.119)	UFFICIO COMANDO PM (11)	UFFICIO COMANDO PM (11)	10	POLIZIA LOCALE	3	200	2	2.477.606,94 €	- €	- €	- €
30200.02.311202025	LETT. A) ART.208 - CDS PER POTENZ. E MANUT. SEGNALETICA (VINC. CORRENTE SERV.125)	UFFICIO COMANDO PM (11)	UFFICIO COMANDO PM (11)	10	POLIZIA LOCALE	3	200	2	71.675,29 €	70.250,00 €	70.250,00 €	70.250,00 €
30200.03.311203001	PROVENTI DA VIOLAZIONE LEGGI COMMERCIO 31120301CZ	UFFICIO COMANDO PM (11)	UFFICIO COMANDO PM (11)	10	POLIZIA LOCALE	3	200	3	2.000,00 €	2.000,00 €	2.000,00 €	2.000,00 €
40200.01.411201011	CONTRIBUTI AGLI INVESTIMENTI DA REGIONE - PL PROG. CIRCOLAZIONE STRADALE SICURA - (2022/2022)	UFFICIO COMANDO PM (11)	UFFICIO COMANDO PM (11)	10	POLIZIA LOCALE	4	200	1	8.010,00 €	- €	- €	- €
									8.294.108,95 €	3.928.250,34 €	3.928.250,34 €	3.928.250,34 €

CAPITOLO	DESCRIZIONE CAPITOLO DI SPESA	CDC	CDG	CODICE CDR	DESCRIZIONE CDR	M	P	T	MC	CASSA 2024	PREV 2024	PREV 2025	PREV 2026
03011.01.180101001	STIPENDI PERSONALE TI 18010102CZ	CENTRALE OPERATIVA E VERBALI PM (80)	RISORSE UMANE (13)	10	POLIZIA LOCALE	3	1	1	1	331.445,07 €	324.484,22 €	324.484,22 €	324.484,22 €
03011.01.180101002	STRAORDINARIO PERSONALE TI 18010103CZ	CENTRALE OPERATIVA E VERBALI PM (80)	RISORSE UMANE (13)	10	POLIZIA LOCALE	3	1	1	1	14.608,67 €	14.299,31 €	14.299,31 €	14.299,31 €
03011.01.180101004	ALTRI COMPENSI TI FONDO (ESCLUSO MISSIONI) 18010104CZ	CENTRALE OPERATIVA E VERBALI PM (80)	RISORSE UMANE (13)	10	POLIZIA LOCALE	3	1	1	1	86.310,48 €	83.192,93 €	83.192,93 €	83.192,93 €
03011.01.180102001	BUONI PASTO 18010202CZ	CENTRALE OPERATIVA E VERBALI PM (80)	RISORSE UMANE (13)	10	POLIZIA LOCALE	3	1	1	1	1.150,75 €	997,66 €	997,66 €	997,66 €
03011.01.180103001	CONTRIBUTI OBBLIGATORI PERSONALE - FONDO DIP 18010301CA	CENTRALE OPERATIVA E VERBALI PM (80)	RISORSE UMANE (13)	10	POLIZIA LOCALE	3	1	1	1	20.242,54 €	19.613,00 €	19.613,00 €	19.613,00 €
03011.01.180103002	CONTRIBUTI OBBLIGATORI PERSONALE 18010301CZ	CENTRALE OPERATIVA E VERBALI PM (80)	RISORSE UMANE (13)	10	POLIZIA LOCALE	3	1	1	1	81.672,47 €	80.000,00 €	80.000,00 €	80.000,00 €
03011.01.180103004	CONTRIBUTI INDENNITA' FINE RAPP. - FONDO DIP 18010303CA	CENTRALE OPERATIVA E VERBALI PM (80)	RISORSE UMANE (13)	10	POLIZIA LOCALE	3	1	1	1	837,68 €	805,56 €	805,56 €	805,56 €
03011.01.180103005	CONTRIBUTI INDENNITA' FINE RAPP. 18010303CZ	CENTRALE OPERATIVA E VERBALI PM (80)	RISORSE UMANE (13)	10	POLIZIA LOCALE	3	1	1	1	12.345,94 €	12.091,00 €	12.091,00 €	12.091,00 €
03011.01.180104001	ASSEGNI FAMILIARI 18010401CZ	CENTRALE OPERATIVA E VERBALI PM (80)	RISORSE UMANE (13)	10	POLIZIA LOCALE	3	1	1	1	-€	-€	-€	-€
03011.02.180201001	IRAP 18020101CZ	CENTRALE OPERATIVA E VERBALI PM (80)	RISORSE UMANE (13)	10	POLIZIA LOCALE	3	1	1	2	37.707,97 €	36.381,39 €	36.381,39 €	36.381,39 €
03011.03.180307001	INDENNITA' DI MISSIONE E DI TRASFERITA 18030702CZ	CENTRALE OPERATIVA E VERBALI PM (80)	RISORSE UMANE (13)	10	POLIZIA LOCALE	3	1	1	3	566,33 €	426,40 €	436,21 €	444,93 €
03011.03.180309001	FORMAZIONE SPECIALISTICA (OBBL.) 18030901CF	CENTRALE OPERATIVA E VERBALI PM (80)	RISORSE UMANE (13)	10	POLIZIA LOCALE	3	1	1	3	2.550,00 €	-€	-€	-€
03011.03.180309002	FORMAZIONE GENERICA 18030902CF	CENTRALE OPERATIVA E VERBALI PM (80)	RISORSE UMANE (13)	10	POLIZIA LOCALE	3	1	1	3	8.911,91 €	8.528,00 €	8.724,14 €	8.898,62 €
03011.03.180309003	FORMAZIONE GENERICA PER PROGETTI P.L. (VINC. SERV.130)	CENTRALE OPERATIVA E VERBALI PM (80)	RISORSE UMANE (13)	10	POLIZIA LOCALE	3	1	1	3	-€	-€	-€	-€
03011.03.180310001	TELEFONIA FISSA 18031001CZ	CENTRALE OPERATIVA E VERBALI PM (80)	INFORMATICA (10)	10	POLIZIA LOCALE	3	1	1	3	2.173,31 €	1.750,00 €	1.750,00 €	1.750,00 €
03011.03.180310002	TELEFONIA MOBILE 18031002CZ	CENTRALE OPERATIVA E VERBALI PM (80)	INFORMATICA (10)	10	POLIZIA LOCALE	3	1	1	3	2.480,49 €	2.200,00 €	2.200,00 €	2.200,00 €
03011.01.182101001	STIPENDI PERSONALE TI 18210102CZ	CERTIFICAZIONI - FORMAZIONE - INNOVAZIONE PM (82)	RISORSE UMANE (13)	10	POLIZIA LOCALE	3	1	1	1	31.116,95 €	30.482,50 €	30.482,50 €	30.482,50 €
03011.01.182101003	ALTRI COMPENSI TI FONDO (ESCLUSO MISSIONI) 18210104CZ	CERTIFICAZIONI - FORMAZIONE - INNOVAZIONE PM (82)	RISORSE UMANE (13)	10	POLIZIA LOCALE	3	1	1	1	35.350,74 €	34.377,58 €	34.377,58 €	34.377,58 €
03011.01.182103001	CONTRIBUTI OBBLIGATORI PERSONALE - FONDO DIP 18210301CA	CERTIFICAZIONI - FORMAZIONE - INNOVAZIONE PM (82)	RISORSE UMANE (13)	10	POLIZIA LOCALE	3	1	1	1	8.154,59 €	7.453,66 €	7.453,66 €	7.453,66 €
03011.01.182103002	CONTRIBUTI OBBLIGATORI PERSONALE 18210301CZ	CERTIFICAZIONI - FORMAZIONE - INNOVAZIONE PM (82)	RISORSE UMANE (13)	10	POLIZIA LOCALE	3	1	1	1	7.653,00 €	7.502,00 €	7.502,00 €	7.502,00 €
03011.01.182103004	CONTRIBUTI PREV. COMPLEMENTARE 18210302CZ	CERTIFICAZIONI - FORMAZIONE - INNOVAZIONE PM (82)	RISORSE UMANE (13)	10	POLIZIA LOCALE	3	1	1	1	300,00 €	300,00 €	300,00 €	300,00 €
03011.01.182103005	CONTRIBUTI INDENNITA' FINE RAPP. - FONDO DIP 18210303CA	CERTIFICAZIONI - FORMAZIONE - INNOVAZIONE PM (82)	RISORSE UMANE (13)	10	POLIZIA LOCALE	3	1	1	1	289,76 €	249,00 €	249,00 €	249,00 €

CAPITOLO	DESCRIZIONE CAPITOLA DI SPESA	CDC	CDG	CODICE CDR	DESCRIZIONE CDR	M	P	T	MC	CASSA 2024	PREV 2024	PREV 2025	PREV 2026
03011.01.182103006	CONTRIBUTI INDENNITA' FINE RAPP. 18210303CZ	CERTIFICAZIONI - FORMAZIONE - INNOVAZIONE PM (82)	RISORSE UMANE (13)	10	POLIZIA LOCALE	3	1	1	1	929,90 €	912,00 €	912,00 €	912,00 €
03011.01.182104001	ASSEGNI FAMILIARI 18210401CZ	CERTIFICAZIONI - FORMAZIONE - INNOVAZIONE PM (82)	RISORSE UMANE (13)	10	POLIZIA LOCALE	3	1	1	1	-€	-€	-€	-€
03011.02.182201001	IRAP 18220101CZ	CERTIFICAZIONI - FORMAZIONE - INNOVAZIONE PM (82)	RISORSE UMANE (13)	10	POLIZIA LOCALE	3	1	1	2	10.519,75 €	8.942,78 €	8.942,78 €	8.942,78 €
03011.01.183101001	STIPENDI PERSONALE TI 18310102CZ	POLIZIA COMMERCIALE - FORESTALE - EDILIZIA PM (83)	RISORSE UMANE (13)	10	POLIZIA LOCALE	3	1	1	1	316.130,89 €	310.092,12 €	310.092,12 €	310.092,12 €
03011.01.183101003	ALTRI COMPENSI TI FONDO (ESCLUSO MISSIONI) 18310104CZ	POLIZIA COMMERCIALE - FORESTALE - EDILIZIA PM (83)	RISORSE UMANE (13)	10	POLIZIA LOCALE	3	1	1	1	62.949,31 €	60.942,41 €	60.942,41 €	60.942,41 €
03011.01.183103001	CONTRIBUTI OBBLIGATORI PERSONALE - FONDO DIP 18310301CA	POLIZIA COMMERCIALE - FORESTALE - EDILIZIA PM (83)	RISORSE UMANE (13)	10	POLIZIA LOCALE	3	1	1	1	19.456,29 €	18.310,78 €	18.310,78 €	18.310,78 €
03011.01.183103002	CONTRIBUTI OBBLIGATORI PERSONALE 18310301CZ	POLIZIA COMMERCIALE - FORESTALE - EDILIZIA PM (83)	RISORSE UMANE (13)	10	POLIZIA LOCALE	3	1	1	1	78.609,17 €	77.147,28 €	77.147,28 €	77.147,28 €
03011.01.183103004	CONTRIBUTI INDENNITA' FINE RAPP. - FONDO DIP 18310303CA	POLIZIA COMMERCIALE - FORESTALE - EDILIZIA PM (83)	RISORSE UMANE (13)	10	POLIZIA LOCALE	3	1	1	1	609,10 €	597,29 €	597,29 €	597,29 €
03011.01.183103005	CONTRIBUTI INDENNITA' FINE RAPP. 18310303CZ	POLIZIA COMMERCIALE - FORESTALE - EDILIZIA PM (83)	RISORSE UMANE (13)	10	POLIZIA LOCALE	3	1	1	1	14.160,77 €	13.873,57 €	13.873,57 €	13.873,57 €
03011.01.183104001	ASSEGNI FAMILIARI 18310401CZ	POLIZIA COMMERCIALE - FORESTALE - EDILIZIA PM (83)	RISORSE UMANE (13)	10	POLIZIA LOCALE	3	1	1	1	-€	-€	-€	-€
03011.02.183201001	IRAP 18320101CZ	POLIZIA COMMERCIALE - FORESTALE - EDILIZIA PM (83)	RISORSE UMANE (13)	10	POLIZIA LOCALE	3	1	1	2	32.996,35 €	31.744,00 €	31.744,00 €	31.744,00 €
03011.01.111101001	STIPENDI PERSONALE TI 11110102CZ	UFFICIO COMANDO PM (11)	RISORSE UMANE (13)	10	POLIZIA LOCALE	3	1	1	1	97.429,43 €	95.196,74 €	95.196,74 €	95.196,74 €
03011.01.111101003	ALTRI COMPENSI TI FONDO (ESCLUSO MISSIONI) 11110104CZ	UFFICIO COMANDO PM (11)	RISORSE UMANE (13)	10	POLIZIA LOCALE	3	1	1	1	24.116,59 €	21.556,45 €	21.556,45 €	21.556,45 €
03011.01.111101005	STIPENDI PERSONALE TD 11110106CA	UFFICIO COMANDO PM (11)	RISORSE UMANE (13)	10	POLIZIA LOCALE	3	1	1	1	675,88 €	-€	-€	-€
03011.01.111101009	STIPENDI PERSONALE TD (VINC. CDS. ART.208 SERV. 57)	UFFICIO COMANDO PM (11)	RISORSE UMANE (13)	10	POLIZIA LOCALE	3	1	1	1	14.670,87 €	11.185,00 €	11.185,00 €	11.185,00 €
03011.01.111101010	STIPENDI PERSONALE TD (VINC. SERV.58) 11110106VB	UFFICIO COMANDO PM (11)	RISORSE UMANE (13)	10	POLIZIA LOCALE	3	1	1	1	-€	-€	-€	-€
03011.01.111101012	STRAORDINARIO PERSONALE TD (VINC. SERV.58) 11110107VA	UFFICIO COMANDO PM (11)	RISORSE UMANE (13)	10	POLIZIA LOCALE	3	1	1	1	-€	-€	-€	-€
03011.01.111101014	ALTRI COMPENSI TD FONDO (ESCLUSO MISSIONI) 11110108CL	UFFICIO COMANDO PM (11)	RISORSE UMANE (13)	10	POLIZIA LOCALE	3	1	1	1	4.800,00 €	4.800,00 €	4.800,00 €	4.800,00 €
03011.01.111101015	ALTRI COMPENSI TD DIR FONDO (ESCLUSO MISSIONI) 11110108CZ	UFFICIO COMANDO PM (11)	RISORSE UMANE (13)	10	POLIZIA LOCALE	3	1	1	1	24.895,00 €	24.349,75 €	24.349,75 €	24.349,75 €
03011.01.111101018	ALTRI COMPENSI TD FONDO (VINC. CDS. ART.208 SERV.57)	UFFICIO COMANDO PM (11)	RISORSE UMANE (13)	10	POLIZIA LOCALE	3	1	1	1	3.524,97 €	2.156,24 €	2.156,24 €	2.156,24 €
03011.01.111101019	ALTRI COMPENSI TD FONDO (VINC. SERV.58) 11110108VB	UFFICIO COMANDO PM (11)	RISORSE UMANE (13)	10	POLIZIA LOCALE	3	1	1	1	-€	-€	-€	-€

CAPITOLO	DESCRIZIONE CAPITOLO DI SPESA	CDC	CDG	CODICE CDR	DESCRIZIONE CDR	M	P	T	MC	CASSA 2024	PREV 2024	PREV 2025	PREV 2026
03011.01.111101022	STIPENDI PERSONALE TD P.L. (ART.142 C.12-TER-2) - (VINC. SERV.73)	UFFICIO COMANDO PM (11)	RISORSE UMANE (13)	10	POLIZIA LOCALE	3	1	1	1	349.879,70 €	327.428,21 €	327.428,21 €	327.428,21 €
03011.01.111101023	STRAORDINARIO PERSONALE TD P.L. (ART.142 C.12-TER-2) - (VINC. SERV.73)	UFFICIO COMANDO PM (11)	RISORSE UMANE (13)	10	POLIZIA LOCALE	3	1	1	1	2.029,93 €	1.447,88 €	1.447,88 €	1.447,88 €
03011.01.111101024	ALTRI COMPENSI TD P.L. FONDO (ART.142 C.12-TER-2) - (VINC. SERV.73)	UFFICIO COMANDO PM (11)	RISORSE UMANE (13)	10	POLIZIA LOCALE	3	1	1	1	48.318,42 €	43.392,53 €	43.392,53 €	43.392,53 €
03011.01.111101028	STRAORDINARIO PERSONALE TI (VINC. SERV.58)	UFFICIO COMANDO PM (11)	RISORSE UMANE (13)	10	POLIZIA LOCALE	3	1	1	1	-€	-€	-€	-€
03011.01.111101029	STIPENDI PERSONALE TI PER ORDINE PUBBLICO (VINC. SERV.88)	UFFICIO COMANDO PM (11)	RISORSE UMANE (13)	10	POLIZIA LOCALE	3	1	1	1	2.740,19 €	-€	-€	-€
03011.01.111101030	STRAORDINARIO PERSONALE TI (COVID 19 - VINC. SERV.101)	UFFICIO COMANDO PM (11)	RISORSE UMANE (13)	10	POLIZIA LOCALE	3	1	1	1	-€	-€	-€	-€
03011.01.111101032	ALTRI COMPENSI TI DIR FONDO (ESCLUSO MISSIONI)	UFFICIO COMANDO PM (11)	RISORSE UMANE (13)	10	POLIZIA LOCALE	3	1	1	1	453,91 €	-€	-€	-€
03011.01.111103001	CONTRIBUTI OBBLIGATORI PERSONALE - FONDO DIP 11110301CA	UFFICIO COMANDO PM (11)	RISORSE UMANE (13)	10	POLIZIA LOCALE	3	1	1	1	4.631,47 €	4.279,00 €	4.279,00 €	4.279,00 €
03011.01.111103002	CONTRIBUTI OBBLIGATORI PERSONALE - FONDO DIR TD 11110301CB	UFFICIO COMANDO PM (11)	RISORSE UMANE (13)	10	POLIZIA LOCALE	3	1	1	1	10.133,87 €	9.303,17 €	9.303,17 €	9.303,17 €
03011.01.111103003	CONTRIBUTI OBBLIGATORI PERSONALE 11110301CC	UFFICIO COMANDO PM (11)	RISORSE UMANE (13)	10	POLIZIA LOCALE	3	1	1	1	23.857,11 €	23.228,00 €	23.228,00 €	23.228,00 €
03011.01.111103011	CONTRIBUTI OBBLIGATORI PERSONALE TD (VINC. CDS. ART.208 SERV.57)	UFFICIO COMANDO PM (11)	RISORSE UMANE (13)	10	POLIZIA LOCALE	3	1	1	1	4.808,60 €	3.588,51 €	3.588,51 €	3.588,51 €
03011.01.111103013	CONTRIBUTI OBBLIGATORI PERSONALE (VINC. SERV.58) 11110301VG	UFFICIO COMANDO PM (11)	RISORSE UMANE (13)	10	POLIZIA LOCALE	3	1	1	1	-€	-€	-€	-€
03011.01.111103014	CONTRIBUTI PREV. COMPLEMENTARE 11110302CA	UFFICIO COMANDO PM (11)	RISORSE UMANE (13)	10	POLIZIA LOCALE	3	1	1	1	500,00 €	500,00 €	500,00 €	500,00 €
03011.01.111103017	PREVIDENZA COMPLEMENTARE (VINC. CDS. ART.208 SERV.57)	UFFICIO COMANDO PM (11)	UFFICIO COMANDO PM (11)	10	POLIZIA LOCALE	3	1	1	1	70.000,00 €	70.000,00 €	70.000,00 €	70.000,00 €
03011.01.111103018	CONTRIBUTI INDENNITA' FINE RAPP. - FONDO DIR TD 11110303CA	UFFICIO COMANDO PM (11)	RISORSE UMANE (13)	10	POLIZIA LOCALE	3	1	1	1	2.201,11 €	2.174,50 €	2.174,50 €	2.174,50 €
03011.01.111103020	CONTRIBIBUTI PER INDENNITA' DI FINE RAPPORTO 11110303CC	UFFICIO COMANDO PM (11)	RISORSE UMANE (13)	10	POLIZIA LOCALE	3	1	1	1	4.250,41 €	4.152,60 €	4.152,60 €	4.152,60 €
03011.01.111103021	CONTRIBIBUTI PER INDENNITA' DI FINE RAPPORTO - FONDO DIPENDENTI 11110303CD	UFFICIO COMANDO PM (11)	RISORSE UMANE (13)	10	POLIZIA LOCALE	3	1	1	1	1.497,03 €	1.188,09 €	1.188,09 €	1.188,09 €
03011.01.111103023	CONTRIBUTI PER INDENNITA' DI FINE RAPPORTO TD (VINC. CDS. ART.208 SERV.57)	UFFICIO COMANDO PM (11)	RISORSE UMANE (13)	10	POLIZIA LOCALE	3	1	1	1	1.139,84 €	958,74 €	958,74 €	958,74 €
03011.01.111103024	CONTRIBUTI PER INDENNITA' DI FINE RAPPORTO TD (VINC. SERV.58) 11110303VF	UFFICIO COMANDO PM (11)	RISORSE UMANE (13)	10	POLIZIA LOCALE	3	1	1	1	-€	-€	-€	-€
03011.01.111103026	PREVIDENZA COMPLEMENTARE POLIZIA LOCALE (ART.142 C.12-TER-2) - (VINC. SERV.73)	UFFICIO COMANDO PM (11)	UFFICIO COMANDO PM (11)	10	POLIZIA LOCALE	3	1	1	1	-€	-€	-€	-€
03011.01.111103027	CONTRIBUTI OBBLIGATORI PERSONALE TD P.L. (ART.142 C.12-TER-2) - (VINC. SERV.73)	UFFICIO COMANDO PM (11)	RISORSE UMANE (13)	10	POLIZIA LOCALE	3	1	1	1	105.874,97 €	97.876,61 €	97.876,61 €	97.876,61 €
03011.01.111103028	CONTRIBUTI PER INDENNITA' DI FINE RAPPORTO TD P.L. (ART.142 C.12-TER-2) - (VINC. SERV.73)	UFFICIO COMANDO PM (11)	RISORSE UMANE (13)	10	POLIZIA LOCALE	3	1	1	1	15.251,04 €	14.108,64 €	14.108,64 €	14.108,64 €
03011.01.111103029	CONTRIBUTI OBBLIGATORI PERSONALE PER ORDINE PUBBLICO (VINC. SERV.88)	UFFICIO COMANDO PM (11)	RISORSE UMANE (13)	10	POLIZIA LOCALE	3	1	1	1	682,96 €	-€	-€	-€
03011.01.111103030	CONTRIBUTI OBBLIGATORI PERSONALE PER PROGETTO SPIAGGE SICURE (VINC. SERV. 167)	UFFICIO COMANDO PM (11)	RISORSE UMANE (13)	10	POLIZIA LOCALE	3	1	1	1	14,54 €	-€	-€	-€
03011.02.111201001	IRAP 11120101CZ	UFFICIO COMANDO PM (11)	RISORSE UMANE (13)	10	POLIZIA LOCALE	3	1	1	2	12.713,03 €	11.835,00 €	11.835,00 €	11.835,00 €
03011.02.111201003	IRAP TD (VINC. CDS. ART.208 SERV.57)	UFFICIO COMANDO PM (11)	RISORSE UMANE (13)	10	POLIZIA LOCALE	3	1	1	2	2.801,34 €	1.930,51 €	1.930,51 €	1.930,51 €

CAPITOLO	DESCRIZIONE CAPITOLO DI SPESA	CDC	CDG	CODICE CDR	DESCRIZIONE CDR	M	P	T	MC	CASSA 2024	PREV 2024	PREV 2025	PREV 2026
03011.02.111201004	IRAP TD (VINC. SERV.58) 11120101VB	UFFICIO COMANDO PM (11)	RISORSE UMANE (13)	10	POLIZIA LOCALE	3	1	1	2	-€	-€	-€	-€
03011.02.111201006	IRAP TD P.L. (ART.142 C.12-TER-2) - (VINC. SERV.73)	UFFICIO COMANDO PM (11)	RISORSE UMANE (13)	10	POLIZIA LOCALE	3	1	1	2	31.513,27 €	27.926,13 €	27.926,13 €	27.926,13 €
03011.02.111201008	IRAP X ORDINE PUBBLICO (VINC. SERV.88)	UFFICIO COMANDO PM (11)	RISORSE UMANE (13)	10	POLIZIA LOCALE	3	1	1	2	232,91 €	-€	-€	-€
03011.02.111202001	IMPOSTA DI REGISTRO E DI BOLLO 11120201CZ	UFFICIO COMANDO PM (11)	UFFICIO COMANDO PM (11)	10	POLIZIA LOCALE	3	1	1	2	60,00 €	-€	-€	-€
03011.03.111302001	CANCELLERIA E STAMPATI 11130201CZ	UFFICIO COMANDO PM (11)	ECONOMATO-PROVVEDITORATO (08)	10	POLIZIA LOCALE	3	1	1	3	3.678,00 €	3.198,00 €	3.271,55 €	3.336,98 €
03011.03.111302002	CARBURANTI E LUBRIFICANTI 11130202CB	UFFICIO COMANDO PM (11)	ECONOMATO-PROVVEDITORATO (08)	10	POLIZIA LOCALE	3	1	1	3	31.082,98 €	28.249,00 €	28.898,72 €	29.476,69 €
03011.03.111302004	VESTIARIO 11130204CZ	UFFICIO COMANDO PM (11)	ECONOMATO-PROVVEDITORATO (08)	10	POLIZIA LOCALE	3	1	1	3	60.915,44 €	46.264,40 €	47.328,48 €	48.275,05 €
03011.03.111302006	ALTRI BENI E MATERIALI DI CONSUMO 11130299CZ	UFFICIO COMANDO PM (11)	UFFICIO COMANDO PM (11)	10	POLIZIA LOCALE	3	1	1	3	12.091,81 €	11.726,00 €	11.995,70 €	12.235,61 €
03011.03.111305003	ACQUISTO DI DISPOSITIVI MEDICI COVID 2019 (VINC. SERV.101)	UFFICIO COMANDO PM (11)	UFFICIO COMANDO PM (11)	10	POLIZIA LOCALE	3	1	1	3	-€	-€	-€	-€
03011.03.111308001	COMPETENZE PER LA RISCOSSIONE COATTIVA 11130899CZ	UFFICIO COMANDO PM (11)	UFFICIO COMANDO PM (11)	10	POLIZIA LOCALE	3	1	1	3	588,49 €	-€	-€	-€
03011.03.111308002	SPESA RISCOSSIONE SU RUOLI CDS ART. 208 - LETT. B) VINC. CDS. ART.208 SERV. 118	UFFICIO COMANDO PM (11)	UFFICIO COMANDO PM (11)	10	POLIZIA LOCALE	3	1	1	3	203,39 €	-€	-€	-€
03011.03.111308003	SPESA RISCOSSIONE SU RUOLI (VINC. CDS ART. 142 SERV.119)	UFFICIO COMANDO PM (11)	UFFICIO COMANDO PM (11)	10	POLIZIA LOCALE	3	1	1	3	144.528,63 €	-€	-€	-€
03011.03.111310002	QUOTIDIANI, RIVISTE, BANCHE DATI ON LINE 11131003CA	UFFICIO COMANDO PM (11)	UFFICIO COMANDO PM (11)	10	POLIZIA LOCALE	3	1	1	3	2.451,80 €	2.451,80 €	2.508,19 €	2.558,35 €
03011.03.111310003	BANCHE DATI ON LINE 11131003CB	UFFICIO COMANDO PM (11)	UFFICIO COMANDO PM (11)	10	POLIZIA LOCALE	3	1	1	3	24.067,87 €	21.320,00 €	21.810,36 €	22.246,57 €
03011.03.111310007	ENERGIA ELETTRICA 11131004CZ	UFFICIO COMANDO PM (11)	ECONOMATO-PROVVEDITORATO (08)	10	POLIZIA LOCALE	3	1	1	3	21.881,45 €	19.188,00 €	19.629,32 €	20.021,91 €
03011.03.111310008	ACQUA 11131005CZ	UFFICIO COMANDO PM (11)	ECONOMATO-PROVVEDITORATO (08)	10	POLIZIA LOCALE	3	1	1	3	351,22 €	319,80 €	327,16 €	333,70 €
03011.03.111310010	SERV. DI ACC. VIOLAZIONI E CONTROLLO BANCHE DATI (VINC. CDS. ART.208 SERV.57)	UFFICIO COMANDO PM (11)	UFFICIO COMANDO PM (11)	10	POLIZIA LOCALE	3	1	1	3	1.617,84 €	-€	-€	-€
03011.03.111310011	SERVIZIO DI CONTROLLO BANCHE DATE ON LINE PER ACCERTAMENTO VIOLAZIONI (ART.142 C.12-TER-2) - (VINC. SERV.73)	UFFICIO COMANDO PM (11)	UFFICIO COMANDO PM (11)	10	POLIZIA LOCALE	3	1	1	3	47.294,83 €	40.000,00 €	40.000,00 €	40.000,00 €
03011.03.111312001	LOCAZIONE DI BENI IMMOBILI	UFFICIO COMANDO PM (11)	UFFICIO COMANDO PM (11)	10	POLIZIA LOCALE	3	1	1	3	2.499,78 €	1.950,78 €	1.995,65 €	2.035,56 €
03011.03.111314001	MANUTENZIONE ORDINARIA E RIPARAZIONI MEZZI DI TRASPORTO 11131401CD	UFFICIO COMANDO PM (11)	UFFICIO COMANDO PM (11)	10	POLIZIA LOCALE	3	1	1	3	42.816,53 €	39.442,00 €	40.349,17 €	41.156,15 €
03011.03.111314003	SPESE PER DANNI DA TERZI (VINC. SERV.43)	UFFICIO COMANDO PM (11)	UFFICIO COMANDO PM (11)	10	POLIZIA LOCALE	3	1	1	3	5.000,00 €	5.000,00 €	5.000,00 €	5.000,00 €
03011.03.111314006	MANUTENZIONE ORD. BENI IMMOBILI 11131408CZ	UFFICIO COMANDO PM (11)	UFFICIO COMANDO PM (11)	10	POLIZIA LOCALE	3	1	1	3	12.259,00 €	12.259,00 €	12.540,96 €	12.791,78 €
03011.03.111314007	MANUTENZIONE ORD. BENI IMMOBILI (VINC. SERV.93)	UFFICIO COMANDO PM (11)	UFFICIO COMANDO PM (11)	10	POLIZIA LOCALE	3	1	1	3	6.336,00 €	6.336,00 €	6.336,00 €	6.336,00 €
03011.03.111318006	SERVIZIO DI DELIMITAZIONE AREE SOGGETTE A CONTROLLO DELLA CIRCOLAZIONE STRADALE (ART.142 C.12-TER-2) - (VINC. SERV.73)	UFFICIO COMANDO PM (11)	UFFICIO COMANDO PM (11)	10	POLIZIA LOCALE	3	1	1	3	16.430,00 €	15.500,00 €	15.500,00 €	15.500,00 €
03011.03.111320002	RAVENNA FARMACIE - ACQUISTO PRODOTTI FARMACEUTICI 11132099CA	UFFICIO COMANDO PM (11)	UFFICIO COMANDO PM (11)	10	POLIZIA LOCALE	3	1	1	3	533,00 €	533,00 €	545,26 €	556,17 €

CAPITOLO	DESCRIZIONE CAPITOLO DI SPESA	CDC	CDG	CODICE CDR	DESCRIZIONE CDR	M	P	T	MC	CASSA 2024	PREV 2024	PREV 2025	PREV 2026
03011.03.111320003	LEPIDA - CONTRATTO DI UTILIZZO RETE RADIOMOBILE REGIONALE 11132099CB	UFFICIO COMANDO PM (11)	UFFICIO COMANDO PM (11)	10	POLIZIA LOCALE	3	1	1	3	3.679,52 €	3.679,52 €	3.764,15 €	3.839,43 €
03011.03.111320005	AZIMUT - SERVIZI AUSILIARI PER PARCHEGGI A PAGAMENTO (VINC. PARCH. SERV.137)	UFFICIO COMANDO PM (11)	UFFICIO COMANDO PM (11)	10	POLIZIA LOCALE	3	1	1	3	76.892,46 €	65.000,00 €	65.000,00 €	65.000,00 €
03011.03.111320006	CERVIA TURISMO - SERVIZI DIVERSI (VINC. IMP. SOGG.-SERV.56)	UFFICIO COMANDO PM (11)	UFFICIO COMANDO PM (11)	10	POLIZIA LOCALE	3	1	1	3	8.000,00 €	8.000,00 €	8.000,00 €	8.000,00 €
03011.03.111321002	SERVIZIO DI RISCOSSIONE SERVICE 11132199CB	UFFICIO COMANDO PM (11)	UFFICIO COMANDO PM (11)	10	POLIZIA LOCALE	3	1	1	3	546.649,60 €	480.000,00 €	480.000,00 €	489.600,00 €
03011.03.111321003	SERVICE Q/LIB 11132199CC	UFFICIO COMANDO PM (11)	UFFICIO COMANDO PM (11)	10	POLIZIA LOCALE	3	1	1	3	11.029,60 €	10.660,00 €	10.905,18 €	11.123,28 €
03011.03.111321007	SERVIZIO DI RISCOSSIONE PER ACC. VIOLAZIONI (VINC. CDS ART.208 SERV.57)	UFFICIO COMANDO PM (11)	UFFICIO COMANDO PM (11)	10	POLIZIA LOCALE	3	1	1	3	71.490,54 €	70.250,00 €	70.250,00 €	70.250,00 €
03011.03.111321008	SERVICE Q/VINC (VINC. CDS ART. 142 SERV.73)	UFFICIO COMANDO PM (11)	UFFICIO COMANDO PM (11)	10	POLIZIA LOCALE	3	1	1	3	3.269,71 €	-€	-€	-€
03011.03.111321009	SERVIZIO DI ACCERTAMENTO VIOLAZIONI CDS (ART.142 C.12-TER-2) - (VINC. SERV.73)	UFFICIO COMANDO PM (11)	UFFICIO COMANDO PM (11)	10	POLIZIA LOCALE	3	1	1	3	292.841,72 €	242.538,36 €	242.538,36 €	242.538,36 €
03011.03.111321010	SPESE PER RISCOSSIONE COATTIVA	UFFICIO COMANDO PM (11)	UFFICIO COMANDO PM (11)	10	POLIZIA LOCALE	3	1	1	3	10.985,12 €	-€	-€	-€
03011.03.111322001	ALTRI SERVIZI 11132201CA	UFFICIO COMANDO PM (11)	UFFICIO COMANDO PM (11)	10	POLIZIA LOCALE	3	1	1	3	8.930,60 €	8.528,00 €	8.724,14 €	8.898,62 €
03011.03.111325001	ALTRI SERVIZI 11132599CA	UFFICIO COMANDO PM (11)	UFFICIO COMANDO PM (11)	10	POLIZIA LOCALE	3	1	1	3	177.397,46 €	154.773,00 €	158.217,78 €	161.282,14 €
03011.03.111325002	ALTRI SERVIZI PER RIPARAZIONI DANNI 11132599CB	UFFICIO COMANDO PM (11)	UFFICIO COMANDO PM (11)	10	POLIZIA LOCALE	3	1	1	3	746,20 €	746,20 €	763,36 €	778,63 €
03011.03.111325010	SERVIZIO RIMOZIONE VEICOLI IN SOSTA (ART.142 C.12-TER-2) - (VINC. SERV.73)	UFFICIO COMANDO PM (11)	UFFICIO COMANDO PM (11)	10	POLIZIA LOCALE	3	1	1	3	2.500,00 €	2.500,00 €	2.500,00 €	2.500,00 €
03011.03.111325011	ALTRI SERVIZI (VINC. 311599003)	UFFICIO COMANDO PM (11)	UFFICIO COMANDO PM (11)	10	POLIZIA LOCALE	3	1	1	3	-€	-€	-€	-€
03011.03.111325012	ALTRI SERVIZI (VINC. SERV.130)	UFFICIO COMANDO PM (11)	UFFICIO COMANDO PM (11)	10	POLIZIA LOCALE	3	1	1	3	21.000,00 €	18.000,00 €	18.000,00 €	18.000,00 €
03011.03.111325015	ALTRI SERVIZI - PROG. "CIRCOLAZIONE STRADALE SICURA" - PL (VINC. SERV.154)	UFFICIO COMANDO PM (11)	UFFICIO COMANDO PM (11)	10	POLIZIA LOCALE	3	1	1	3	717,00 €	-€	-€	-€
03011.03.111325016	ALTRI SERVIZI - PROG. "CIRCOLAZIONE STRADALE SICURA" - PL	UFFICIO COMANDO PM (11)	UFFICIO COMANDO PM (11)	10	POLIZIA LOCALE	3	1	1	3	600,00 €	-€	-€	-€
03011.04.111401001	TRASFERIMENTI ALLO STATO IN CONTO SANZIONI (VINC.SERV.32) 11140199VA	UFFICIO COMANDO PM (11)	UFFICIO COMANDO PM (11)	10	POLIZIA LOCALE	3	1	1	4	-€	-€	-€	-€
03011.04.111402001	RIMBORSO A PROVINCIA DI PROVENTI CDS AUTOVELOX SP 254 (ART.142 C.12-TER-2) - (VINC. SERV.73)	UFFICIO COMANDO PM (11)	UFFICIO COMANDO PM (11)	10	POLIZIA LOCALE	3	1	1	4	200.000,00 €	200.000,00 €	200.000,00 €	200.000,00 €
03011.04.111409001	PREMI PER PROGETTI DIVERSI	UFFICIO COMANDO PM (11)	UFFICIO COMANDO PM (11)	10	POLIZIA LOCALE	3	1	1	4	1.000,00 €	1.000,00 €	1.000,00 €	1.000,00 €
03011.04.111412001	RIMBORSI 11141299CZ	UFFICIO COMANDO PM (11)	UFFICIO COMANDO PM (11)	10	POLIZIA LOCALE	3	1	1	4	100,00 €	100,00 €	100,00 €	100,00 €
03011.04.111413001	RIMBORSO ASSOC. VOLONTARI 11141301CZ	UFFICIO COMANDO PM (11)	UFFICIO COMANDO PM (11)	10	POLIZIA LOCALE	3	1	1	4	10.350,00 €	9.000,00 €	9.000,00 €	9.000,00 €
03011.09.111902002	RIMBORSI MULTE CDS (VINC.CDS. ART.208 SERV.44)	UFFICIO COMANDO PM (11)	UFFICIO COMANDO PM (11)	10	POLIZIA LOCALE	3	1	1	9	10.478,45 €	10.390,34 €	10.390,34 €	10.390,34 €
03011.10.111013001	RIMBORSI PER SENTENZE DI CONDANNA	UFFICIO COMANDO PM (11)	UFFICIO COMANDO PM (11)	10	POLIZIA LOCALE	3	1	1	10	1.000,00 €	1.000,00 €	1.000,00 €	1.000,00 €
03012.02.211201016	ACQUISTO AUTOMEZZI (CDS) - (2022/2022)	UFFICIO COMANDO PM (11)	ECONOMATO-PROVVEDITORATO (08)	10	POLIZIA LOCALE	3	1	2	2	18,15 €	-€	-€	-€
03012.02.211201018	ACQUISTO AUTOMEZZI (CDS) - (2022/2024)	UFFICIO COMANDO PM (11)	ECONOMATO-PROVVEDITORATO (08)	10	POLIZIA LOCALE	3	1	2	2	-€	-€	-€	-€

CAPITOLO	DESCRIZIONE CAPITOLO DI SPESA	CDC	CDG	CODICE CDR	DESCRIZIONE CDR	M	P	T	MC	CASSA 2024	PREV 2024	PREV 2025	PREV 2026
03012.02.211201020	AUTOMEZZI - PL PROG. CIRCOLAZIONE STRADALE SICURA (Q.RER) - (2022/2022)	UFFICIO COMANDO PM (11)	ECONOMATO-PROVVEDITORATO (08)	10	POLIZIA LOCALE	3	1	2	2	34,86 €	-€	-€	-€
03012.02.211201021	AUTOMEZZI - PL PROG. SPIAGGE SICURE (STATO) - (2022/2022)	UFFICIO COMANDO PM (11)	ECONOMATO-PROVVEDITORATO (08)	10	POLIZIA LOCALE	3	1	2	2	40,07 €	-€	-€	-€
03012.02.211204023	ACQUISTO ATTREZZATURE - PL PROGETTO ATTENZIONE VS I GIOVANI (Q.AVANZO) - (2021/2021)	UFFICIO COMANDO PM (11)	UFFICIO COMANDO PM (11)	10	POLIZIA LOCALE	3	1	2	2	0,03 €	-€	-€	-€
03012.02.211204026	ACQUISTO ATTREZZATURE P.L. (CDS) - (2022/2022)	UFFICIO COMANDO PM (11)	UFFICIO COMANDO PM (11)	10	POLIZIA LOCALE	3	1	2	2	997,62 €	-€	-€	-€
03012.02.211215004	ACQUISTO SOFTWARE - PL PROGETTO ATTENZIONE VS I GIOVANI (Q. AVANZO) - (2021/2021)	UFFICIO COMANDO PM (11)	UFFICIO COMANDO PM (11)	10	POLIZIA LOCALE	3	1	2	2	14,70 €	-€	-€	-€
06021.04.111402001	RIMBORSO A PROVINCIA DI PROVENTI CDS AUTOVELOX SP 254 (ART.142 C.12-TER-2) - (VINC. SERV.73)	UFFICIO COMANDO PM (11)	UFFICIO COMANDO PM (11)	10	POLIZIA LOCALE	6	2	1	4	-€	-€	-€	-€
06021.04.111402003	RIMBORSO A PROVINCIA DI PROVENTI DA CDS (AVANZO VINC.)	UFFICIO COMANDO PM (11)	UFFICIO COMANDO PM (11)	10	POLIZIA LOCALE	6	2	1	4	78.686,55 €	-€	-€	-€
20021.10.111003002	FONDO SVALUT. CREDITI DUBBIA ES. SANZIONI CDS ART. 208 (FIN EE CORRENTI) 11100301CH	UFFICIO COMANDO PM (11)	UFFICIO COMANDO PM (11)	10	POLIZIA LOCALE	20	2	1	10	-€	314.000,00 €	314.000,00 €	314.000,00 €
20021.10.111003006	FONDO SVALUT. CREDITI DUBBIA ES. SANZIONI (VINC. CDS ART. 142 SERV.73) (FIN EE CORRENTI) - (VINC. SERV.73)	UFFICIO COMANDO PM (11)	UFFICIO COMANDO PM (11)	10	POLIZIA LOCALE	20	2	1	10	-€	555.200,00 €	555.200,00 €	555.200,00 €
03011.01.181101001	STIPENDI PERSONALE TI 18110102CZ	VIGILANZA ESTERNA PM (81)	RISORSE UMANE (13)	10	POLIZIA LOCALE	3	1	1	1	714.509,01 €	700.448,61 €	700.448,61 €	700.448,61 €
03011.01.181101003	ALTRI COMPENSI TI FONDO (ESCLUSO MISSIONI) 18110104CZ	VIGILANZA ESTERNA PM (81)	RISORSE UMANE (13)	10	POLIZIA LOCALE	3	1	1	1	125.701,61 €	121.862,40 €	121.862,40 €	121.862,40 €
03011.01.181103001	CONTRIBUTI OBBLIGATORI PERSONALE - FONDO DIP 18110301CA	VIGILANZA ESTERNA PM (81)	RISORSE UMANE (13)	10	POLIZIA LOCALE	3	1	1	1	41.511,11 €	38.270,92 €	38.270,92 €	38.270,92 €
03011.01.181103002	CONTRIBUTI OBBLIGATORI PERSONALE 18110301CZ	VIGILANZA ESTERNA PM (81)	RISORSE UMANE (13)	10	POLIZIA LOCALE	3	1	1	1	177.443,35 €	173.860,00 €	173.860,00 €	173.860,00 €
03011.01.181103004	CONTRIBUTI INDENNITA' FINE RAPP. - FONDO DIP 18110303CA	VIGILANZA ESTERNA PM (81)	RISORSE UMANE (13)	10	POLIZIA LOCALE	3	1	1	1	1.333,33 €	1.266,04 €	1.266,04 €	1.266,04 €
03011.01.181103005	CONTRIBUTI INDENNITA' FINE RAPP. 18110303CZ	VIGILANZA ESTERNA PM (81)	RISORSE UMANE (13)	10	POLIZIA LOCALE	3	1	1	1	32.882,79 €	32.261,00 €	32.261,00 €	32.261,00 €
03011.01.181104001	ASSEGNI FAMILIARI 18110401CZ	VIGILANZA ESTERNA PM (81)	RISORSE UMANE (13)	10	POLIZIA LOCALE	3	1	1	1	1.010,85 €	1.000,00 €	1.000,00 €	1.000,00 €
03011.02.181201001	IRAP 18120101CZ	VIGILANZA ESTERNA PM (81)	RISORSE UMANE (13)	10	POLIZIA LOCALE	3	1	1	2	73.675,31 €	71.500,00 €	71.500,00 €	71.500,00 €
										5.232.073,95 €	5.541.830,91 €	5.550.323,49 €	5.567.478,18 €

Attività ordinaria servizi del settore

Servizio	Id.Att.	Descrizione Attività	Id.Ind.	Descrizione Indicatore	Formula	Peso	Valore Ind.
SERVIZIO AMMINISTRATIVO E RAPPORTO UTENZA	795	Gestione verbali	3722	795 - Gestione verbali	Nr di Gestione verbali	4343	70000
SERVIZIO AMMINISTRATIVO E RAPPORTO UTENZA	796	Fermi Amm.vi e Sequestri Amm.vi ed inserimento dati al SIVES	3723	796 - Fermi Amm.vi e Sequestri Amm.vi ed inserimento dati al SIVES	Nr di Fermi Amm.vi e Sequestri Amm.vi ed inserimento dati al SIVES	220	70
SERVIZIO AMMINISTRATIVO E RAPPORTO UTENZA	797	Gestione contenzioso (Ricorsi Giudice di Pace Prefettura archiviazione in autotutela)	3724	797 - Gestione contenzioso (Ricorsi Giudice di Pace Prefettura archiviazione in autotutela)	Nr di Gestione contenzioso (Ricorsi Giudice di Pace Prefettura archiviazione in autotutela)	2324	700
SERVIZIO AMMINISTRATIVO E RAPPORTO UTENZA	798	Ricezione documentazione CO (infortuni sul lavoro - cessioni fabbricato - comunicaz. ex artt.180-126bis)	3725	798 - Ricezione documentazione CO (infortuni sul lavoro - cessioni fabbricato - comunicaz. ex artt.180-126bis)	Nr di Ricezione documentazione CO (infortuni sul lavoro - cessioni fabbricato - comunicaz. ex artt.180-126bis)	771	500
SERVIZIO AMMINISTRATIVO E RAPPORTO UTENZA	799	Gestione pratiche di oggetti smarriti	3726	799 - Gestione pratiche di oggetti smarriti	Nr di Gestione pratiche di oggetti smarriti	324	270
SERVIZIO AMMINISTRATIVO E RAPPORTO UTENZA	800	Rilascio permessi temporanei e per manif. per transito e sosta APU Cervia	3727	800 - Rilascio permessi temporanei e per manif. per transito e sosta APU Cervia	Nr di Rilascio permessi temporanei e per manif. per transito e sosta APU Cervia	739	1200
SERVIZIO AMMINISTRATIVO E RAPPORTO UTENZA	801	Ricezione e smistamento comunicazioni radio per tutto il personale PM	3728	801 - Ricezione e smistamento comunicazioni radio per tutto il personale PM	Nr di Ricezione e smistamento comunicazioni radio per tutto il personale PM	2875	9000
SERVIZIO AMMINISTRATIVO E RAPPORTO UTENZA	802	Ricezione e gestione comunicazione telefoniche e richieste d'intervento	3729	802 - Ricezione e gestione comunicazione telefoniche e richieste d'intervento	Nr di Ricezione e gestione comunicazione telefoniche e richieste d'intervento	5050	35000
SERVIZIO AMMINISTRATIVO E RAPPORTO UTENZA	803	Consultazione per via telematica di banche dati (MCTC ACI-PRA ANIA SDI Anagrafe ecc.)	3730	803 - Consultazione per via telematica di banche dati (MCTC ACI-PRA ANIA SDI Anagrafe ecc.)	Nr di Consultazione per via telematica di banche dati (MCTC ACI-PRA ANIA SDI Anagrafe ecc.)	1029	70000
SERVIZIO AMMINISTRATIVO E RAPPORTO UTENZA	804	Gestione ed organizzazione servizi in occasione di eventi o manifestazioni di varia natura	3731	804 - Gestione ed organizzazione servizi e in occasione di eventi o manifestazioni di varia natura	Nr di Gestione ed organizzazione servizi e in occasione di eventi o manifestazioni di varia natura	871	3800
SERVIZIO AMMINISTRATIVO E RAPPORTO UTENZA	805	Redazione verbali C.d.S. accertati d'ufficio	3732	805 - Redazione verbali C.d.S. accertati d'ufficio	Nr di Redazione verbali C.d.S. accertati d'ufficio	1332	2000

Servizio	Id.Att.	Descrizione Attività	Id.Ind.	Descrizione Indicatore	Formula	Peso	Valore Ind.
SERVIZIO AMMINISTRATIVO E RAPPORTO UTENZA	806	Rinotifiche C.d.S. rielaborazione verbale inserimento aggiornamento dati anagrafiche - Ufficio verbali	3733	806 - Rinotifiche C.d.S. rielaborazione verbale inserimento aggiornamento dati anagrafiche - Ufficio verbali	Nr di Rinotifiche C.d.S. rielaborazione verbale inserimento aggiornamento dati anagrafiche - Ufficio verbali	1008	2200
SERVIZIO AMMINISTRATIVO E RAPPORTO UTENZA	807	Gestione ruoli	3734	807 - Gestione ruoli	Nr di Gestione ruoli	714	7000
SERVIZIO AMMINISTRATIVO E RAPPORTO UTENZA	808	Gestione segnalazione punti patente	3735	808 - Gestione segnalazione punti patente	Nr di Gestione segnalazione punti patente	22	30000
SERVIZIO AMMINISTRATIVO E RAPPORTO UTENZA	809	Gestione sistema di videosorveglianza	3736	809 - Gestione sistema di videosorveglianza	Nr di Gestione sistema di videosorveglianza	386	60
SERVIZIO DI STAFF	814	Servizi di presidio agli alunni alle scuole	3741	814 - Servizi di presidio agli alunni alle scuole	Nr di Servizi di presidio agli alunni alle scuole	401	23
SERVIZIO DI STAFF	815	Servizi esterni mercati pattugliamento manifestazioni	3742	815 - Servizi esterni mercati pattugliamento manifestazioni	Nr di Servizi esterni mercati pattugliamento manifestazioni	500	90
SERVIZIO DI STAFF	816	Gestione volontari per Cervia	3743	816 - Gestione volontari per Cervia	Nr di Gestione volontari per Cervia	172	1
SERVIZIO DI STAFF	839	Comunicazioni notizie di reato di competenza del Tribunale Ordinario o Del giudice di Pace	3772	839 - Comunicazioni notizie di reato di competenza del Tribunale Ordinario o Del giudice di Pace	Nr di Comunicazioni notizie di reato di competenza del Tribunale Ordinario o Del giudice di Pace	689	103
SERVIZIO DI STAFF	840	Ricezione denunce querele (anche di smarrimento)	3773	840 - Ricezione denunce querele (anche di smarrimento)	Nr di Ricezione denunce querele (anche di smarrimento)	127	90
SERVIZIO DI STAFF	845	Indagini / Informative proprie e delegate	3778	845 - Indagini / Informative proprie e delegate	Nr di Indagini / Informative proprie e delegate	341	31
SERVIZIO DI STAFF	846	Inserimento SDI	3779	846 - Inserimento SDI	Nr di Inserimento SDI	124	300
SERVIZIO DI STAFF	859	Gestione ed organizzazione servizi in occasione di eventi o manifestazioni di varia natura	3792	859 - Gestione ed organizzazione servizi in occasione di eventi o manifestazioni di varia natura	Nr di eventi/manifestazioni	481	300
SERVIZIO DI STAFF	860	Gestione del personale	3746	860 - Gestione del personale	Nr di Gestione del personale	1672	1000
SERVIZIO DI STAFF	861	Gestione vestiario	3747	861 - Gestione vestiario	Nr di Gestione vestiario	187	210
SERVIZIO DI STAFF	862	Gestione dotazioni tecniche (veicoli, attrezzature, armamento, radio, bodycam, ecc..)	3748	862 - Gestione dotazioni tecniche (veicoli, attrezzature, armamento, radio, bodycam, ecc..)	Nr di Gestione dotazioni tecniche (veicoli, attrezzature, armamento, radio, bodycam, ecc..)	1733	160

214

Servizio	Id.Att.	Descrizione Attività	Id.Ind.	Descrizione Indicatore	Formula	Peso	Valore Ind.
SERVIZIO DI STAFF	863	Gestione amministrativa delle pratiche A.S.O. - T.S.O.	3749	863 - Gestione amministrativa delle pratiche A.S.O. - T.S.O.	Nr di Gestione amministrativa delle pratiche A.S.O. - T.S.O.	156	10
SERVIZIO DI STAFF	864	Gestione documentali (protocollo entrata, uscita ed interna, archivio e smistamento posta cartacea, mail e PEC, ecc..)	3750	864 - Gestione documentali (protocollo entrata, uscita ed interna, archivio e smistamento posta cartacea, mail e PEC, ecc..)	Nr di Gestione documentali (protocollo entrata, uscita ed interna, archivio e smistamento posta cartacea, mail e PEC, ecc..)	688	14000
SERVIZIO DI STAFF	865	Servizi di presidio del territorio e attività di supporto ad altri servizi (scuole, mercati, pattugliamento, manifestazioni, Centrale Operativa, ecc....)	3751	865 - Servizi di presidio del territorio e attività di supporto ad altri servizi (scuole, mercati, pattugliamento, manifestazioni, Centrale Operativa, ecc....)	Nr di Servizi di presidio del territorio e attività di supporto ad altri servizi (scuole, mercati, pattugliamento, manifestazioni, Centrale Operativa, ecc....)	1038	250
SERVIZIO SPECIALITÀ	819	Verbalì amministrativi ordinanze e regolamenti leggi regionali TULPS	3752	819 - Verbalì amministrativi ordinanze e regolamenti leggi regionali TULPS	Nr di Verbalì amministrativi ordinanze e regolamenti leggi regionali TULPS	1360	500
SERVIZIO SPECIALITÀ	820	Comunicazioni di reato arresti sequestri penali e attività d'indagine e inserimento SDI	3753	820 - Comunicazioni di reato arresti sequestri penali e attività d'indagine e inserimento SDI	Nr di Comunicazioni di reato arresti sequestri penali e attività d'indagine e inserimento SDI	782	15
SERVIZIO SPECIALITÀ	821	Controllo esposti d'iniziativa e su esposto/segnalazioni	3754	821 - Controllo esposti d'iniziativa e su esposto/segnalazioni	Nr di Controllo esposti d'iniziativa e su esposto/segnalazioni	3684	1800
SERVIZIO SPECIALITÀ	822	Pattugliamenti arenile	3755	822 - Pattugliamenti arenile	Nr di Pattugliamenti arenile	1413	240
SERVIZIO SPECIALITÀ	823	Sequestri amministrativi, rinvenimenti (conteggio merce, apposizione in scatoloni, conferimento magazzino) e iter di distruzioni presso centri autorizzati	3756	823 - Sequestri amministrativi, rinvenimenti (conteggio merce, apposizione in scatoloni, conferimento magazzino) e iter di distruzioni presso centri autorizzati	Nr di Sequestri amministrativi, rinvenimenti (conteggio merce, apposizione in scatoloni, conferimento magazzino) e iter di distruzioni presso centri autorizzati	621	25
SERVIZIO SPECIALITÀ	824	Persone identificate	3757	824 - Persone identificate	Nr di Persone identificate	207	140
SERVIZIO SPECIALITÀ	825	Verbalì di apposizione/rimozione sigilli	3758	825 - Verbalì di apposizione/rimozione sigilli	Nr di Verbalì di apposizione/rimozione sigilli	169	26
SERVIZIO SPECIALITÀ	826	Trasmissione verbalì di competenza esterna (Prefettura AUSL Regione)	3759	826 - Trasmissione verbalì di competenza esterna (Prefettura AUSL Regione)	Nr di Trasmissione verbalì di competenza esterna (Prefettura AUSL Regione)	70	35
SERVIZIO SPECIALITÀ	827	Redazione ingiunzioni per verbalì non pagati	3760	827 - Redazione ingiunzioni per verbalì non pagati	Nr di Redazione ingiunzioni per verbalì non pagati	528	235

215

Servizio	Id.Att.	Descrizione Attività	Id.Ind.	Descrizione Indicatore	Formula	Peso	Valore Ind.
SERVIZIO SPECIALITÀ	828	Acquisizione sommarie informazioni testimoniali	3761	828 - Acquisizione sommarie informazioni testimoniali	Nr di Acquisizione sommarie informazioni testimoniali	228	40
SERVIZIO SPECIALITÀ	829	Trattamento memorie difensive e iter per la gestione delle audizioni	3762	829 - Trattamento memorie difensive e iter per la gestione delle audizioni	Nr di Trattamento memorie difensive e iter per la gestione delle audizioni	283	100
SERVIZIO SPECIALITÀ	830	Istruttorie per costituzioni in giudizio al Giudice di Pace e Comparizioni / costituzioni innanzi G.d.P. e tribunale ordinario	3763	830 - Istruttorie per costituzioni in giudizio al Giudice di Pace e Comparizioni / costituzioni innanzi G.d.P. e tribunale ordinario	Nr di Istruttorie per costituzioni in giudizio al Giudice di Pace e Comparizioni / costituzioni innanzi G.d.P. e tribunale ordinario	197	20
SERVIZIO SPECIALITÀ	831	Redazione ruoli esattoriali	3764	831 - Redazione ruoli esattoriali	Nr di Redazione ruoli esattoriali	106	150
SERVIZIO SPECIALITÀ	832	Notifica di verbali e ingiunzioni (compilazione verifica notifica e pagamenti) - Richieste notifiche ad altri comuni (pagamenti e predisposizione richieste)	3765	832 - Notifica di verbali e ingiunzioni (compilazione verifica notifica e pagamenti) - Richieste notifiche ad altri comuni (pagamenti e predisposizione richieste)	Nr di Notifica di verbali e ingiunzioni (compilazione verifica notifica e pagamenti) - Richieste notifiche ad altri comuni (pagamenti e predisposizione richieste)	292	1000
SERVIZIO SPECIALITÀ	833	Rapporti amministrativi al sindaco e altre autorità competenti	3766	833 - Rapporti amministrativi al sindaco e altre autorità competenti	Nr di Rapporti amministrativi al sindaco e altre autorità competenti	434	250
SERVIZIO SPECIALITÀ	834	Controllo mercati (e relative trasmissioni graduatorie di merito concessionari e occasionali)	3767	834 - Controllo mercati (e relative trasmissioni graduatorie di merito concessionari e occasionali)	Nr di Controllo mercati (e relative trasmissioni graduatorie di merito concessionari e occasionali)	1855	188
SERVIZIO SPECIALITÀ	836	Controllo delle scuole (entrata/uscita)	3769	836 - Controllo delle scuole (entrata/uscita)	Nr di Controllo delle scuole (entrata/uscita)	129	100
SERVIZIO SPECIALITÀ	848	Pratiche di polizia amministrativa	3781	848 - Pratiche di polizia amministrativa	Nr di Pratiche di polizia amministrativa	1238	100
SERVIZIO SPECIALITÀ	1022	Controlli verde pubblico e privato / controllo rifiuti	4067	N. di interventi effettuati	Nr	831	1026
SERVIZIO TERRITORIALE	810	Accertamenti anagrafici	3737	810 - Accertamenti anagrafici	Nr di Accertamenti anagrafici	1950	1400
SERVIZIO TERRITORIALE	811	Notifiche	3738	811 - Notifiche	Nr di Notifiche	384	400
SERVIZIO TERRITORIALE	817	Gestione atti patenti di servizio	3744	817 - Gestione atti patenti di servizio	Nr di Gestione atti patenti di servizio	196	10
SERVIZIO TERRITORIALE	818	Altri accertamenti (esempio Covid)	3745	818 - Altri accertamenti (esempio Covid)	Nr di Altri accertamenti (esempio Covid)	951	150
SERVIZIO TERRITORIALE	837	Attività di rimozione di veicoli	3770	837 - Attività di rimozione di veicoli	Nr di Attività di rimozione di veicoli	867	450

216

Servizio	Id.Att.	Descrizione Attività	Id.Ind.	Descrizione Indicatore	Formula	Peso	Valore Ind.
SERVIZIO TERRITORIALE	838	Esecuzioni di rilievi tecnici a seguito di incidenti stradali	3771	838 - Esecuzioni di rilievi tecnici a seguito di incidenti stradali	Nr di Esecuzioni di rilievi tecnici a seguito di incidenti stradali	1500	200
SERVIZIO TERRITORIALE	841	Gestione sinistri (contenzioso ed eventuali provvedimenti sanzionatori)	3774	841 - Gestione sinistri (contenzioso ed eventuali provvedimenti sanzionatori)	Nr di Gestione sinistri (contenzioso ed eventuali provvedimenti sanzionatori)	303	210
SERVIZIO TERRITORIALE	842	Esecuzione di ASO e TSO	3775	842 - Esecuzione di ASO e TSO	Nr di Esecuzione di ASO e TSO	556	10
SERVIZIO TERRITORIALE	843	Gestione pratiche incidenti stradali rilevati con soli danni a cose	3776	843 - Gestione pratiche incidenti stradali rilevati con soli danni a cose	Nr di Gestione pratiche incidenti stradali rilevati con soli danni a cose	1212	110
SERVIZIO TERRITORIALE	844	Gestione pratiche incidenti stradali rilevati con feriti o con esito mortale	3777	844 - Gestione pratiche incidenti stradali rilevati con feriti o con esito mortale	Nr di Gestione pratiche incidenti stradali rilevati con feriti o con esito mortale	2410	90
SERVIZIO TERRITORIALE	847	Rinvenimento veicoli oggetto di furto	3780	847 - Rinvenimento veicoli oggetto di furto	Nr di Rinvenimento veicoli oggetto di furto	83	3
SERVIZIO TERRITORIALE	849	Attività per il Servizio di Vigilanza Esterna	3782	849 - Attività per il Servizio di Vigilanza Esterna	Nr di Attività per il Servizio di Vigilanza Esterna	1706	365
SERVIZIO TERRITORIALE	851	Controllo aree pedonali urbane e zone a traffico limitato	3784	851 - Controllo aree pedonali urbane e zone a traffico limitato	Nr di controlli	856	400
SERVIZIO TERRITORIALE	852	Trasporto in emergenza di personale sanitario elimedica e 118	3785	852 - Trasporto in emergenza di personale sanitario elimedica e 118	Nr di interventi	42	1
SERVIZIO TERRITORIALE	853	Attività sanzionatoria in materia di circolazione stradale	3786	853 - Attività sanzionatoria in materia di circolazione stradale	Nr di attività	951	73500
SERVIZIO TERRITORIALE	854	Attività di pattugliamento e prevenzione sicurezza stradale	3787	854 - Attività di pattugliamento e prevenzione sicurezza stradale	Nr di attività	12161	2650
SERVIZIO TERRITORIALE	855	Attività sanzionatorie in materia di violazione leggi, ordinanze e regolamenti	3788	855 - Attività sanzionatorie in materia di violazione leggi, ordinanze e regolamenti	Nr di attività	446	25
SERVIZIO TERRITORIALE	856	Servizi di viabilità negli orari di entrata e di uscita degli studenti dai plessi scolastici	3789	856 - Servizi di viabilità negli orari di entrata e di uscita degli studenti dai plessi scolastici	Nr di servizi	6152	1267
SERVIZIO TERRITORIALE	857	Coordinamento in materia di protezione civile per interventi sul territorio calamità/emergenza	3790	857 - Coordinamento in materia di protezione civile per interventi sul territorio calamità/emergenza	Nr di coordinamenti	916	2

217

Servizio	Id.Att.	Descrizione Attività	Id.Ind.	Descrizione Indicatore	Formula	Peso	Valore Ind.
SERVIZIO TERRITORIALE	858	Coordinamento personale servizio esterno	3791	858 - Coordinamento personale servizio esterno	Nr di Coordinamento personale servizio esterno	2975	915
VICARIO	812	Eventi pubblici di Educazione stradale e alla Legalità	3739	812 - Eventi pubblici di Educazione stradale e alla Legalità	Nr di Eventi pubblici di Educazione stradale e alla Legalità	633	5
VICARIO	813	Attività di Educazione stradale e alla Legalità nelle scuole	3740	813 - Attività di Educazione stradale e alla Legalità nelle scuole	Nr di Attività di Educazione stradale e alla Legalità nelle scuole	101	5

SETTORE GESTIONE DEL TERRITORIO



SERVIZIO AMMINISTRATIVO

SERVIZIO AMMINISTRATIVO

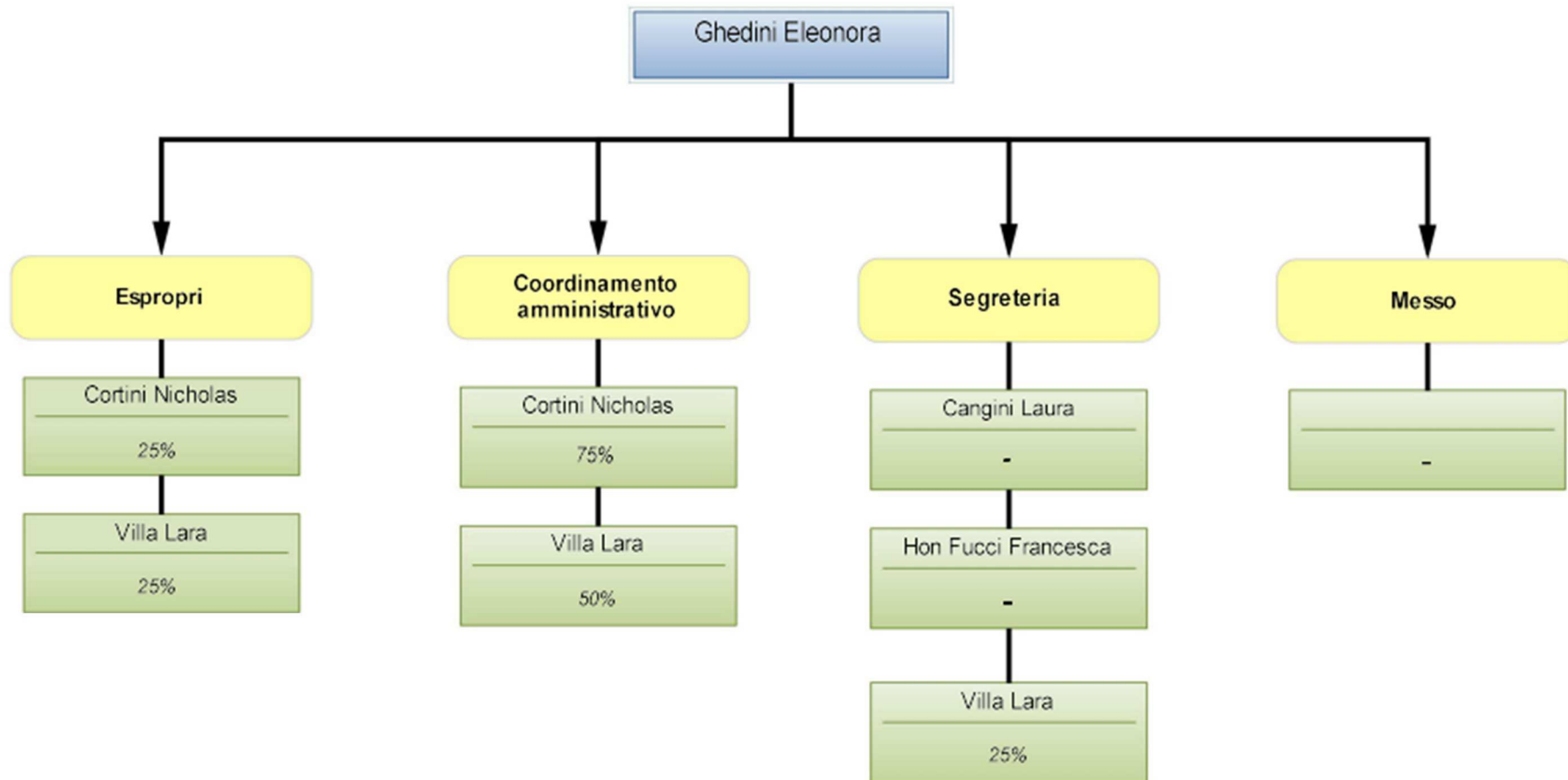

SERVIZIO PROGETTAZIONE MANUTENZIONE FABBRICATI

SERVIZIO PROGETTAZIONE MANUTENZIONE FABBRICATI

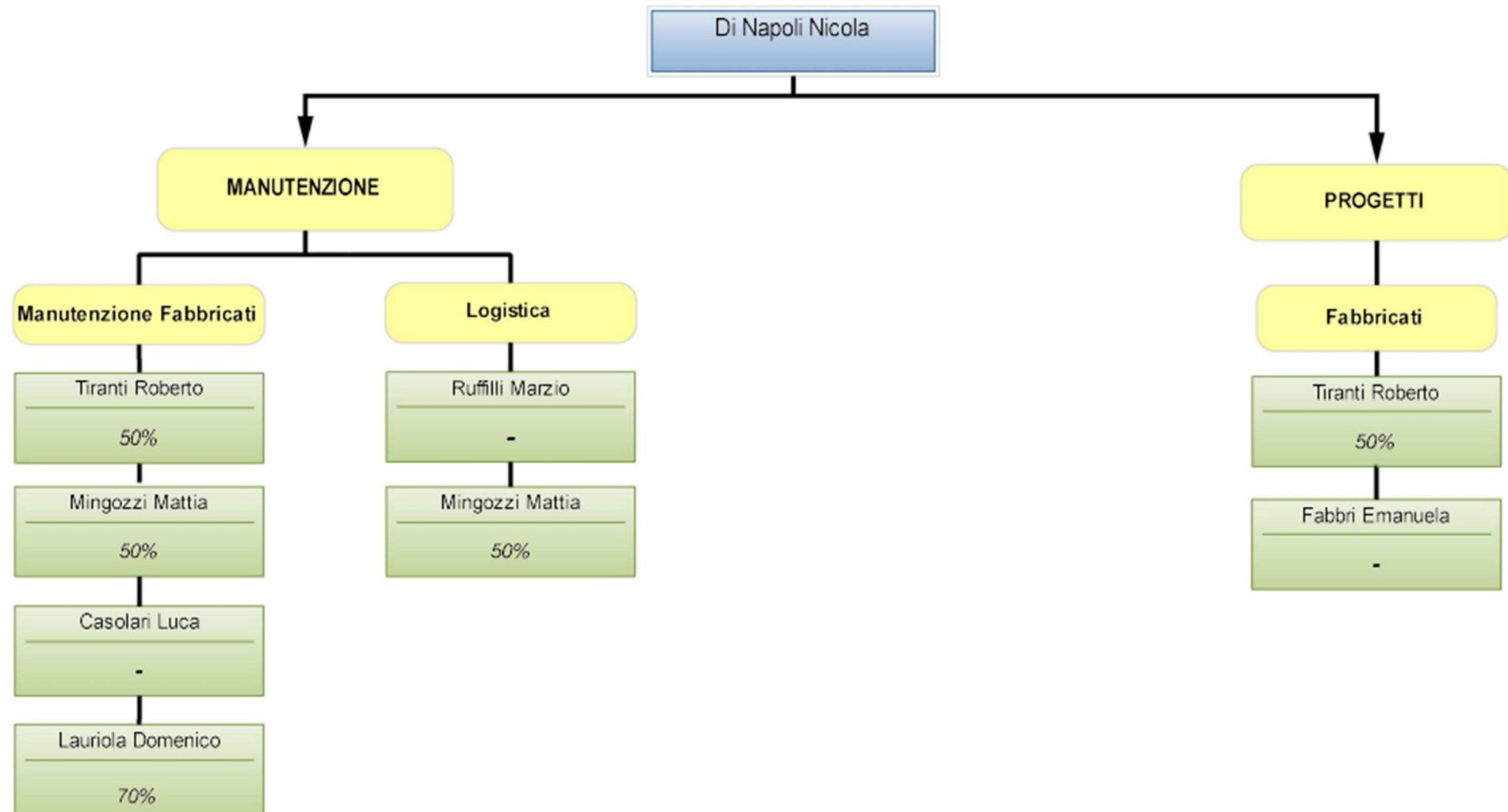

SERVIZIO PROGETTAZIONE MANUTENZIONE INFRASTRUTTURE – VIABILITA’

SERVIZIO PROGETTAZIONE E MANUTENZIONE INFRASTRUTTURE - VIABILITA'

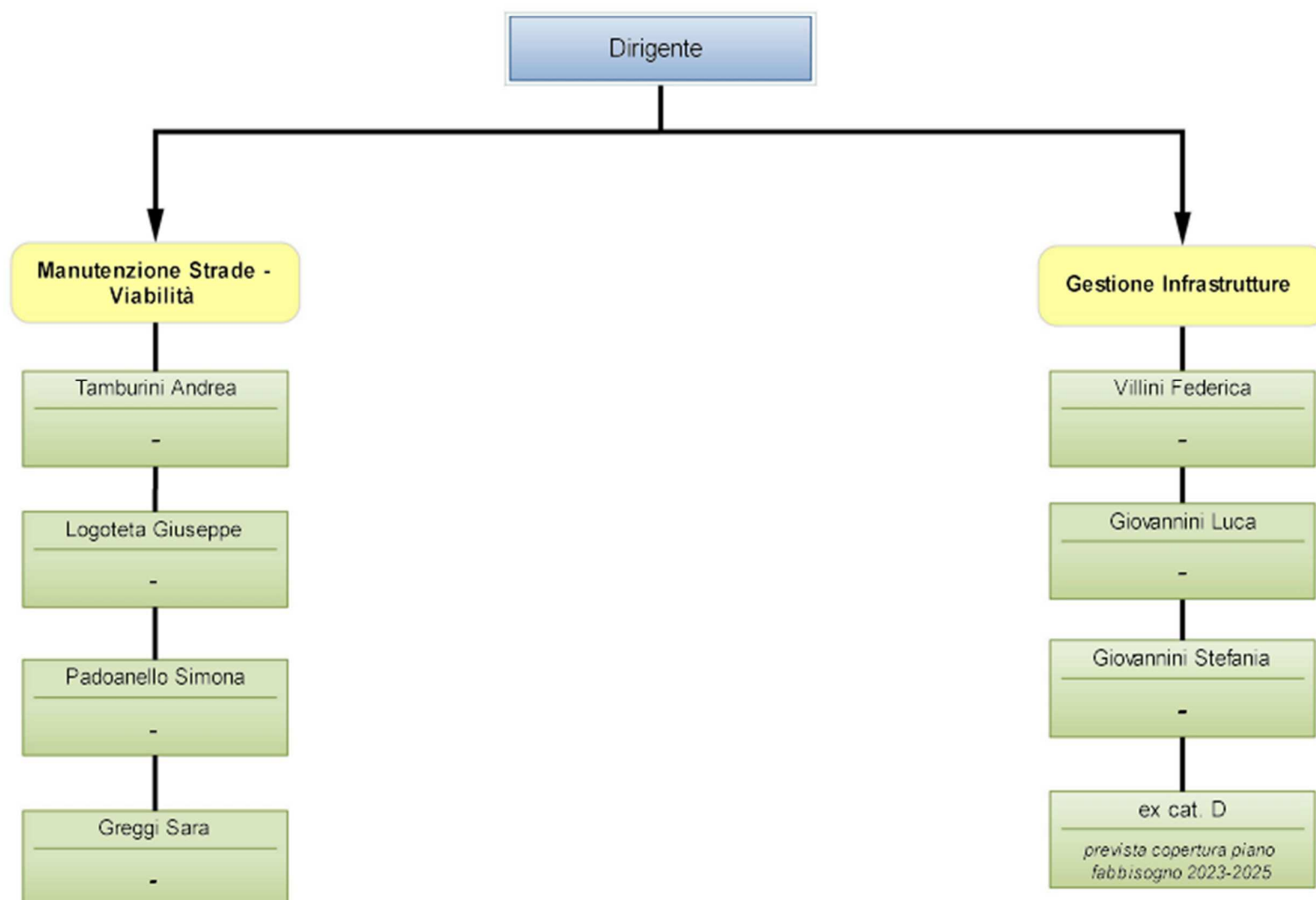

SERVIZIO AMBIENTE

SERVIZIO AMBIENTE



SERVIZIO VERDE

SERVIZIO VERDE

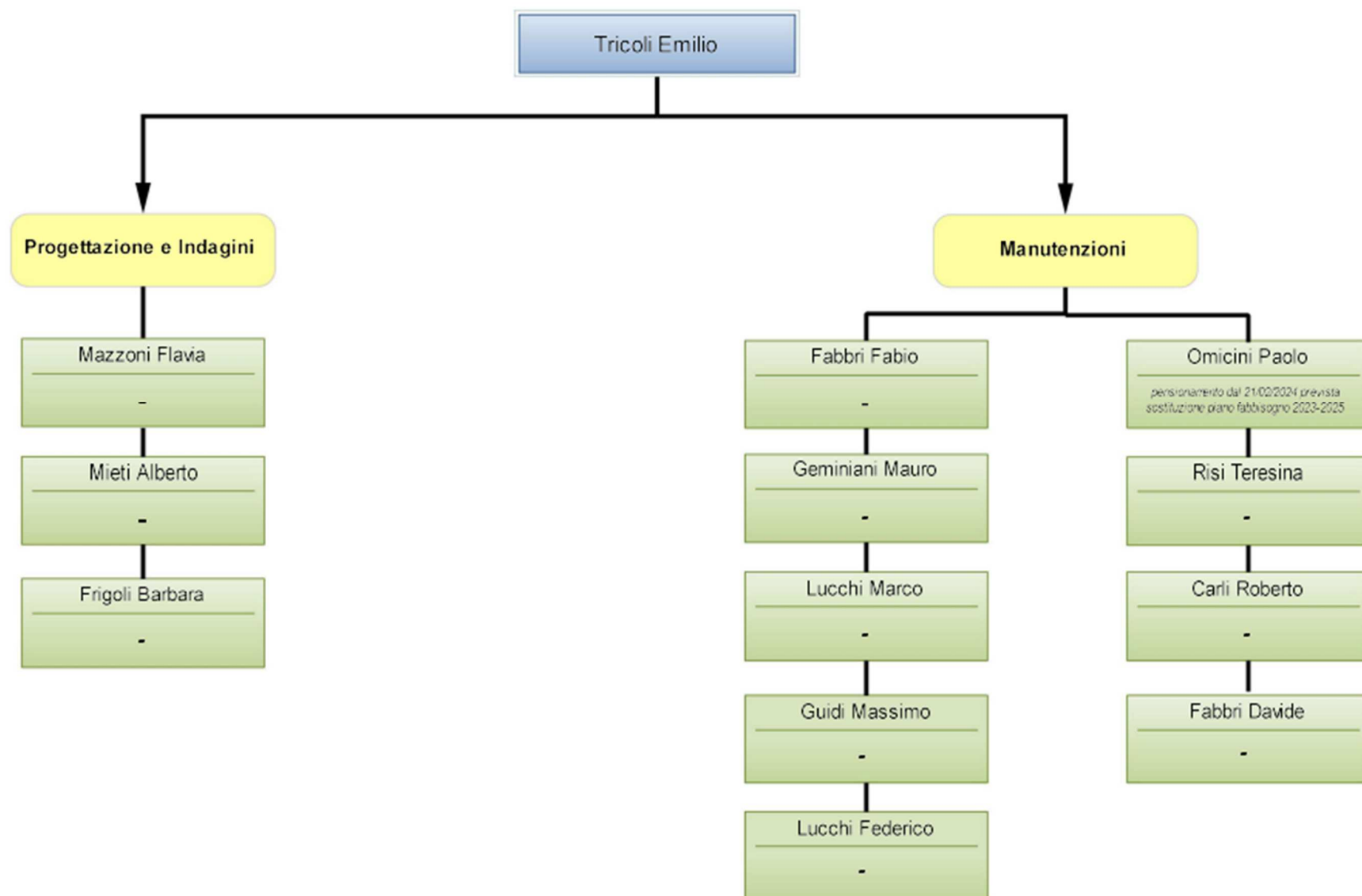

UNITA' OPERE STRATEGICHE

UNITA' OPERE STRATEGICHE



UNITA' PROTEZIONE CIVILE

UNITA' PROTEZIONE CIVILE

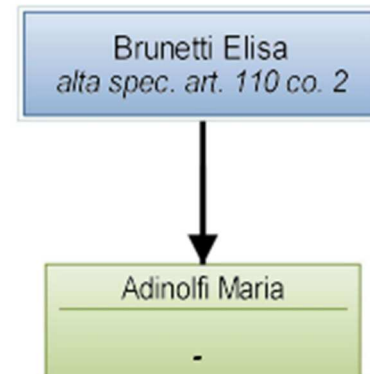

RIEPILOGO CDR 11 – SETTORE GESTIONE DEL TERRITORIO

E				E Totale		S		S Totale	
Centri di Costo	1	2	3	4		1	2		
AMBIENTE (36)		€ 35.000,00			€ 35.000,00	€ 276.682,01		€ 276.682,01	
CIMITERI (24)			€ 55.000,00		€ 55.000,00	€ 311.272,00	€ 60.000,00	€ 371.272,00	
DEPURATORE (22)						€ 5.376,66		€ 5.376,66	
FOGNATURE (23)						€ 15.236,24		€ 15.236,24	
ILLUMINAZIONE PUBBLICA (16)						€ 2.020.026,42	€ 80.000,00	€ 2.100.026,42	
INFRASTRUTTURE E MOBILITA' (71)						€ 177.444,01		€ 177.444,01	
MANUTENZIONE (27)			€ 140.000,00		€ 140.000,00	€ 253.985,52		€ 253.985,52	
PARCHEGGI E PARCHIMETRI (31)			€ 2.956.350,00		€ 2.956.350,00				
PARCO NATURALE (18)				€ 405.000,00	€ 405.000,00	€ 153.800,00	€ 605.000,00	€ 758.800,00	
PROGETTAZIONE (28)				€ -	€ -	€ 1.998.375,65	€ 20.000,00	€ 2.018.375,65	
PROTEZIONE CIVILE - GRANDI OPERE (20)				€ 14.270.000,00	€ 14.270.000,00	€ 446.033,66	€ 14.910.000,00	€ 15.356.033,66	
SERVIZIO AMMINISTRATIVO (26)			€ 20.500,00		€ 20.500,00	€ 443.076,81		€ 443.076,81	
SERVIZIO IDRICO E FONTANE (21)						€ 15.145,06		€ 15.145,06	
SMALTIMENTO RIFIUTI (25)	€ 12.521.885,78				€ 12.521.885,78	€ 12.458.385,78		€ 12.458.385,78	
STRADE (30)		€ 2.500,00		€ 3.670.115,46	€ 3.672.615,46	€ 841.172,13	€ 18.285.582,01	€ 19.126.754,14	
VERDE (17)		€ -	€ 27.000,00	€ -	€ 27.000,00	€ 1.352.347,46	€ 3.472.643,00	€ 4.824.990,46	
VIABILITA' (76)						€ 978.187,60	€ -	€ 978.187,60	
Totale complessivo	€ 12.521.885,78	€ 37.500,00	€ 3.198.850,00	€ 18.345.115,46	€ 34.103.351,24	€ 21.746.547,01	€ 37.433.225,01	€ 59.179.772,02	

CAPITOLO	DESCRIZIONE CAPITOLO DI ENTRATA	CDC	CDG	CODICE CDR	DESRIZIONE CDR	T	TIP	CAT	CASSA 2024	PREV 2024	PREV 2025	PREV 2026
40200.01.418201001	CONTRIBUTO RER PER MANUTENZIONI STRAORDINARIE FABBRICATI RECINZIONI E STALLE DEL PARCO NATURALE A SEGUITO DELLA TROMBA D'ARIA DEL 13/07/23 (RER) (2024/2024)	PARCO NATURALE (18)	PROGETTAZIONE (28)	11	GESTIONE DEL TERRITORIO	4	200	1	125.000,00 €	125.000,00 €	- €	- €
40200.01.418201002	CONTRIBUTO RER PER RIMOZIONE ALBERI CADUTI E PERICOLANTI, PIANTAGIONI, RIFACIMENTO SENTIERI ED ARREDI DEL PARCO A SEGUITO DELLA TROMBA D'ARIA DEL 13/07/23 (RER) (2024/2024)	PARCO NATURALE (18)	VERDE (17)	11	GESTIONE DEL TERRITORIO	4	200	1	280.000,00 €	280.000,00 €	- €	- €
10101.61.125161001	TARI (VINC. SERV.55)	SMALTIMENTO RIFIUTI (25)	TRIBUTI (06)	11	GESTIONE DEL TERRITORIO	1	101	61	15.492.975,07 €	12.021.885,78 €	12.021.885,78 €	12.021.885,78 €
10101.61.125161002	TARI QUOTA ADD.LE PROV.LE (VINC.CAP.125402/02VM) 12516101VD	SMALTIMENTO RIFIUTI (25)	TRIBUTI (06)	11	GESTIONE DEL TERRITORIO	1	101	61	175.855,75 €	- €	- €	- €
10101.61.125161004	RECUPERO EVASIONE TARI GARA INTERCENTER (VINC. SERV.55)	SMALTIMENTO RIFIUTI (25)	TRIBUTI (06)	11	GESTIONE DEL TERRITORIO	1	101	61	339.352,06 €	500.000,00 €	500.000,00 €	500.000,00 €
20101.02.217102002	CONTRIBUTO REGIONALE PER LA GESTIONE DEGLI ESEMPLARI ARBOREI MONUMENTALI LR 2/1977 (VINC. SERV. 159)	VERDE (17)	VERDE (17)	11	GESTIONE DEL TERRITORIO	2	101	2	3.477,00 €	- €	- €	- €
20101.02.236102003	CONTRIB. REG.LE EMERGENZA SANITARIA/AMBIENTALE (VINC. SERV.10 -136399KA) 23610201VA	AMBIENTE (36)	AMBIENTE (36)	11	GESTIONE DEL TERRITORIO	2	101	2	40.487,29 €	35.000,00 €	35.000,00 €	35.000,00 €
30500.99.326599003	ENTRATE PER FONDO INNOVAZIONE	SERVIZIO AMMINISTRATIVO (26)	SERVIZIO AMMINISTRATIVO (26)	11	GESTIONE DEL TERRITORIO	3	500	99	500,00 €	500,00 €	500,00 €	500,00 €
30500.01.327501001	RIMB. DANNI DI TERZI AL PATRIM. (VINC. SERV.48)	MANUTENZIONE (27)	VIABILITA' (76)	11	GESTIONE DEL TERRITORIO	3	500	1	45.600,45 €	45.000,00 €	45.000,00 €	45.000,00 €
20101.02.230102003	PROVINCIA DI RAVENNA: INDENNIZZO USURE STRADE (VINC.SERV.24)	STRADE (30)	VIABILITA' (76)	11	GESTIONE DEL TERRITORIO	2	101	2	2.500,00 €	2.500,00 €	2.500,00 €	2.500,00 €
30200.02.317202001	PROVENTI DA SANZIONI PER VIOLAZIONE REG.TO VERDE (VINC.SERV.33) 31720201VZ	VERDE (17)	UFFICIO COMANDO PM (11)	11	GESTIONE DEL TERRITORIO	3	200	2	2.000,00 €	2.000,00 €	2.000,00 €	2.000,00 €
30100.03.324103003	PROVENTI DA AZIMUT S.P.A. CONCESSIONE GESTIONE LOCULI (x investimenti)	CIMITERI (24)	PROGETTAZIONE (28)	11	GESTIONE DEL TERRITORIO	3	100	3	52.230,26 €	50.000,00 €	50.000,00 €	50.000,00 €
30100.02.331102002	DIRITTI DI SEGRETERIA PARCHEGGI 33110232CZ	PARCHEGGI E PARCHIMETRI (31)	CERVIA INFORMA (75)	11	GESTIONE DEL TERRITORIO	3	100	2	3.126,00 €	3.000,00 €	3.000,00 €	3.000,00 €
30100.02.331102001	PROVENTI DA BAGNI PUBBLICI (IVA) 33110219IZ	PARCHEGGI E PARCHIMETRI (31)	ECONOMATO-PROVVEDITORATO (08)	11	GESTIONE DEL TERRITORIO	3	100	2	350,00 €	350,00 €	350,00 €	350,00 €
30100.03.331103002	PROVENTI DA CONCESSIONE PARCHEGGI A PAGAMENTO (x spese correnti-VINC. SERV.137)	PARCHEGGI E PARCHIMETRI (31)	SERVIZIO AMMINISTRATIVO (26)	11	GESTIONE DEL TERRITORIO	3	100	3	1.587.000,00 €	1.587.000,00 €	1.587.000,00 €	1.587.000,00 €
30100.03.331103003	PROVENTI DA CONCESSIONE PARCHEGGI A PAGAMENTO (x investimenti)	PARCHEGGI E PARCHIMETRI (31)	SERVIZIO AMMINISTRATIVO (26)	11	GESTIONE DEL TERRITORIO	3	100	3	1.366.000,00 €	1.366.000,00 €	1.622.000,00 €	1.622.000,00 €
30100.02.326102001	DIRITTI DI SEGRETERIA PER RILASCIO PERMESSI ZTL	SERVIZIO AMMINISTRATIVO (26)	SERVIZIO AMMINISTRATIVO (26)	11	GESTIONE DEL TERRITORIO	3	100	2	22.432,10 €	20.000,00 €	20.000,00 €	20.000,00 €

CAPITOLO	DESCRIZIONE CAPITOLO DI ENTRATA	CDC	CDG	CODICE CDR	DESRIZIONE CDR	T	TIP	CAT	CASSA 2024	PREV 2024	PREV 2025	PREV 2026
30100.01.327101001	INCENTIVI G.S.E. PER PRODUZIONE ENERGIA DA IMPIANTI FOTOVOLTAICI 32710104CZ	MANUTENZIONE (27)	PROGETTAZIONE (28)	11	GESTIONE DEL TERRITORIO	3	100	1	95.000,00 €	95.000,00 €	95.000,00 €	95.000,00 €
30500.01.317502001	RIMBORSI DANNI AL PATRIMONIO E VERDE (VINC.SERV.38)	VERDE (17)	VERDE (17)	11	GESTIONE DEL TERRITORIO	3	500	1	5.000,00 €	5.000,00 €	5.000,00 €	5.000,00 €
30500.02.317502002	RIMBORSO DA PRIVATI PER ABBATTIM. ALBERI (VINC. SERV.39)	VERDE (17)	VERDE (17)	11	GESTIONE DEL TERRITORIO	3	500	2	20.000,00 €	20.000,00 €	20.000,00 €	20.000,00 €
30500.02.324502001	RIMBORSO DALL'ASL PER GESTIONE CAMERA MORTUARIA 32450202CA	CIMITERI (24)	PROGETTAZIONE (28)	11	GESTIONE DEL TERRITORIO	3	500	2	6.243,82 €	5.000,00 €	5.000,00 €	5.000,00 €
40200.01.417201025	CONTRIBUTO PER INTERVENTI DI RIPRISTINO DELLA PINETA DI CERVIA-MILANO MARITTIMA DANNEGGIATA DALLA TROMBA D'ARIA DEL 10/07/2019 - ZONA SUD-EST (Q.STATO) (2021/2021)	VERDE (17)	VERDE (17)	11	GESTIONE DEL TERRITORIO	4	200	1	8.423,57 €	- €	- €	- €
40200.01.417201026	CONTRIBUTO PER INTERVENTI DI RIPRISTINO DELLA PINETA DI CERVIA-MILANO MARITTIMA DANNEGGIATA DALLA TROMBA D'ARIA DEL 10/07/2019 - ZONA SUD-OVEST (Q.STATO) (2021/2021)	VERDE (17)	VERDE (17)	11	GESTIONE DEL TERRITORIO	4	200	1	11.569,68 €	- €	- €	- €
40200.01.417201027	CONTRIBUTO PER INTERVENTI DI RIPRISTINO DELLA PINETA DI CERVIA-MILANO MARITTIMA DANNEGGIATA DALLA TROMBA D'ARIA DEL 10/07/2019 - ZONA SUD-EST (Q.RER) (2021/2021)	VERDE (17)	VERDE (17)	11	GESTIONE DEL TERRITORIO	4	200	1	3.619,17 €	- €	- €	- €
40200.01.417201028	CONTRIBUTO PER INTERVENTI DI RIPRISTINO DELLA PINETA DI CERVIA-MILANO MARITTIMA DANNEGGIATA DALLA TROMBA D'ARIA DEL 10/07/2019 - ZONA SUD-OVEST (Q.RER) (2021/2021)	VERDE (17)	VERDE (17)	11	GESTIONE DEL TERRITORIO	4	200	1	4.970,89 €	- €	- €	- €
40200.01.417201040	CONTRIBUTO PER PERCORSI TURISTICI ALL'INTERNO DELLA PINETA DI CERVIA PNC-M1C3I6 - CUP E81B21007110006 - (STATO) (2022/2022)	VERDE (17)	VERDE (17)	11	GESTIONE DEL TERRITORIO	4	200	1	81.000,00 €	- €	- €	- €
40200.01.417201041	CONTRIBUTO PER LA VALORIZZAZIONE PARCO NATURALE DI CERVIA - PNC-M1C3I6 - CUP E87H21010440006 - (STATO) (2022/2022)	VERDE (17)	VERDE (17)	11	GESTIONE DEL TERRITORIO	4	200	1	148.500,00 €	- €	- €	- €
40200.01.417201042	CONTRIBUTO PER IL BOSCO DEL DUCA D'ALTEMPIS - PNC-M1C3I6 - CUP E83D21009450006 - (STATO) (2022/2022)	VERDE (17)	VERDE (17)	11	GESTIONE DEL TERRITORIO	4	200	1	40.500,00 €	- €	- €	- €
40200.01.417201044	CONTRIBUTO PER LA VALORIZZAZIONE PARCO NATURALE DI CERVIA - PNC-M1C3I6 - CUP E87H21010440006 - (STATO-FOI) (2023/2023)	VERDE (17)	VERDE (17)	11	GESTIONE DEL TERRITORIO	4	200	1	16.500,00 €	- €	- €	- €
40200.01.417201047	CONTRIBUTO PER IL NUOVO PARCO URBANO DI CERVIA-MILANO MARITTIMA – 2° STRALCIO - (RER) (2024/2025)	VERDE (17)	URBANISTICA (34)	11	GESTIONE DEL TERRITORIO	4	200	1	- €	- €	3.000.000,00 €	- €
40200.01.428201006	CONTRIBUTO STATO PER RIGENERAZIONE URBANA BORGO MARINA - 3° STRALCIO - FONDO COMPENSAZ. REVISIONE PREZZI L. 106/2021 (STATO) (2022/2022)	PROGETTAZIONE (28)	PROGETTAZIONE (28)	11	GESTIONE DEL TERRITORIO	4	200	1	1.094,09 €	- €	- €	- €
40200.01.430201042	CONTRIBUTO PER CICLOVIA "ANELLO DEL SALE" - PNC-M1C3I6 - CUP E81B21006350006 - (STATO) (2022/2022)	STRADE (30)	VIABILITA' (76)	11	GESTIONE DEL TERRITORIO	4	200	1	1.045.000,00 €	400.000,00 €	- €	- €
40200.01.420201017	CONTRIBUTI REGIONALE PER IL NUOVO CENTRO COMUNALE DI PROTEZIONE CIVILE E SERVIZI ALLA COMUNITA' - 1° E 2° STRALCIO (RER) - (2024/2025)	PROTEZIONE CIVILE - GRANDI OPERE (20)	PROTEZIONE CIVILE - GRANDI OPERE (20)	11	GESTIONE DEL TERRITORIO	4	200	1	- €	- €	200.000,00 €	- €

CAPITOLO	DESCRIZIONE CAPITOLO DI ENTRATA	CDC	CDG	CODICE CDR	DESRIZIONE CDR	T	TIP	CAT	CASSA 2024	PREV 2024	PREV 2025	PREV 2026
40200.01.420201018	CONTRIBUTI AGLI INVESTIMENTI DA STATO PER MESSA IN SICUREZZA DEI MOLI DEL CANALE IMMISSARIO DELLE SALINE - POST ALLUVIONE MAGGIO 2023 (STATO)- (2024/2024)	PROTEZIONE CIVILE - GRANDI OPERE (20)	VIABILITA' (76)	11	GESTIONE DEL TERRITORIO	4	200	1	200.000,00 €	200.000,00 €	- €	- €
40200.01.420201019	CONTRIBUTI AGLI INVESTIMENTI DA STATO PER RIPRISTINO PONTE DI VIA MATTEOTTI SU CANALE CUPA - POST ALLUVIONE MAGGIO 2023 (STATO) - (2024/2024)	PROTEZIONE CIVILE - GRANDI OPERE (20)	VIABILITA' (76)	11	GESTIONE DEL TERRITORIO	4	200	1	1.000.000,00 €	1.000.000,00 €	- €	- €
40200.01.420201020	CONTRIBUTI AGLI INVESTIMENTI DA STATO PER RIPRISTINO SPONDA SINISTRA IDRAULICA PORTO CANALE - POST ALLUVIONE MAGGIO 2023 (STATO)- (2024/2024)	PROTEZIONE CIVILE - GRANDI OPERE (20)	VIABILITA' (76)	11	GESTIONE DEL TERRITORIO	4	200	1	6.000.000,00 €	6.000.000,00 €	- €	- €
40200.01.420201021	CONTRIBUTI AGLI INVESTIMENTI DA STATO PER RISTRUTTURAZIONE DEI PONTI ESISTENTI SUL CANALE ALLACCIAMENTO - POST ALLUVIONE MAGGIO 2023 (STATO)- (2024/2024)	PROTEZIONE CIVILE - GRANDI OPERE (20)	VIABILITA' (76)	11	GESTIONE DEL TERRITORIO	4	200	1	7.000.000,00 €	7.000.000,00 €	- €	- €
40200.01.420201022	CONTRIBUTI AGLI INVESTIMENTI DA STATO PER RIPRISTINO FUNZIONALITA' DI AREE VERDI PUBBLICHE - POST ALLUVIONE MAGGIO 2023 (STATO)- (2024/2024)	PROTEZIONE CIVILE - GRANDI OPERE (20)	VERDE (17)	11	GESTIONE DEL TERRITORIO	4	200	1	70.000,00 €	70.000,00 €	- €	- €
40200.01.430201004	CONTRIBUTI AGLI INVESTIMENTI DA REGIONI E PROVINCE AUTONOME 43020116CA	STRADE (30)	PROGETTAZIONE (28)	11	GESTIONE DEL TERRITORIO	4	200	1	22.569,66 €	- €	- €	- €
40200.01.430201008	CONTRIBUTI AGLI INVESTIMENTI DA REGIONI E PROVINCE AUTONOME 43020116RA	STRADE (30)	PROGETTAZIONE (28)	11	GESTIONE DEL TERRITORIO	4	200	1	6.720,47 €	- €	- €	- €
40200.01.430201026	CONTRIBUTI AGLI INVESTIMENTI DA REGIONE - WATERFRONT 1° STRALCIO (LR 20/2018) (Q.RER) - (2020/2020)	STRADE (30)	STRADE (30)	11	GESTIONE DEL TERRITORIO	4	200	1	35.437,50 €	- €	- €	- €
40200.01.430201031	CONTRIBUTI AGLI INVESTIMENTI DA REGIONE - WATERFRONT 2° STRALCIO (LR 20/2018) (Q.RER) - (2021/2021)	STRADE (30)	STRADE (30)	11	GESTIONE DEL TERRITORIO	4	200	1	358.312,50 €	- €	- €	- €
40200.01.430201041	CONTRIBUTI AGLI INVESTIMENTI DA REGIONE - WATERFRONT 3° STRALCIO (LR 20/2018) (Q.RER) - (2022/2022)	STRADE (30)	STRADE (30)	11	GESTIONE DEL TERRITORIO	4	200	1	393.750,00 €	- €	- €	- €
40200.01.430201050	CONTRIBUTO PER WATERFRONT DI PINARELLA-TAGLIATA - PNRR-M5C2I2.1 - CUP E87H21002400001 - (STATO) (2022/2022)	STRADE (30)	STRADE (30)	11	GESTIONE DEL TERRITORIO	4	200	1	1.697.218,66 €	1.195.115,46 €	866.735,34 €	758.061,36 €
40200.01.430201051	CONTRIBUTI PER LA MESSA IN SICUREZZA STRADE (MIN.INT. decreto del 14/01/2022) - (2022/2022)	STRADE (30)	STRADE (30)	11	GESTIONE DEL TERRITORIO	4	200	1	7.020,62 €	- €	- €	- €
40200.01.430201053	CONTRIBUTO PER WATERFRONT DI PINARELLA-TAGLIATA - PNRR-M5C2I2.1 - CUP E87H21002400001 - (STATO) - (2021/2021)	STRADE (30)	STRADE (30)	11	GESTIONE DEL TERRITORIO	4	200	1	1.923,15 €	- €	- €	- €
40200.01.430201054	CONTRIBUTI REGIONALE PROGETTO BIKE TO WORK (Q.RER) - (2022/2022)	STRADE (30)	VIABILITA' (76)	11	GESTIONE DEL TERRITORIO	4	200	1	35.434,16 €	- €	- €	- €
40200.01.430201066	CONTRIBUTO PER WATERFRONT DI PINARELLA-TAGLIATA - PNRR-M5C2I2.1 - CUP E87H21002400001 - (STATO-FOI) (2023/2023)	STRADE (30)	STRADE (30)	11	GESTIONE DEL TERRITORIO	4	200	1	150.000,00 €	- €	- €	- €
40200.01.430201068	CONTRIBUTI REGIONALE PER RIQUALIFICAZIONE LUNGOMARE DI CERVIA - 2° STRALCIO (RER) - (2024/2024)	STRADE (30)	VIABILITA' (76)	11	GESTIONE DEL TERRITORIO	4	200	1	100.000,00 €	100.000,00 €	900.000,00 €	1.000.000,00 €
40200.01.430201069	CONTRIBUTI REGIONALE PER LA REALIZZAZIONE PISTA CICLO-PEDONALE VIA JELENIA GORA (RER) - (2024/2024)	STRADE (30)	VIABILITA' (76)	11	GESTIONE DEL TERRITORIO	4	200	1	175.000,00 €	175.000,00 €	175.000,00 €	- €

CAPITOLO	DESCRIZIONE CAPITOLO DI ENTRATA	CDC	CDG	CODICE CDR	DESRIZIONE CDR	T	TIP	CAT	CASSA 2024	PREV 2024	PREV 2025	PREV 2026
40200.01.430201070	CONTRIBUTI REGIONALE PER RIQUALIFICAZIONE COMPARTO CENTRO STORICO VIALE ROMA - 2° STRALCIO (Q.RER) - (2024/2024)	STRADE (30)	VIABILITA' (76)	11	GESTIONE DEL TERRITORIO	4	200	1	- €	- €	500.000,00 €	- €
40200.01.430201071	CONTRIBUTI REGIONALE PER RIQUALIFICAZIONE COMPARTO CENTRO STORICO VIALE ROMA - 3° STRALCIO (Q.RER) (2024/2025)	STRADE (30)	VIABILITA' (76)	11	GESTIONE DEL TERRITORIO	4	200	1	- €	- €	500.000,00 €	- €
40200.01.430201072	CONTRIBUTI REGIONALE PER RIQUALIFICAZIONE LUNGOMARE DI CERVIA - 3° STRALCIO (Q.RER) - (2024/2025)	STRADE (30)	VIABILITA' (76)	11	GESTIONE DEL TERRITORIO	4	200	1	- €	- €	2.000.000,00 €	- €
40200.01.430201073	CONTRIBUTI REGIONALE PER NUOVO SOTTOPASSO CICLO-PEDONALE VIA FUSCONI (Q.RER) - (2024/2025)	STRADE (30)	VIABILITA' (76)	11	GESTIONE DEL TERRITORIO	4	200	1	- €	- €	450.000,00 €	- €
40200.01.430201074	CONTRIBUTI REGIONALE PER COLLEGAMENTO CICLABILE VIA S.ANDREA - VIA BOLLANA (Q.RER) - (2024/2024)	STRADE (30)	VIABILITA' (76)	11	GESTIONE DEL TERRITORIO	4	200	1	200.000,00 €	200.000,00 €	- €	- €
40200.05.417205006	CONTRIBUTO FESR PER INTERVENTI DI RIPRISTINO DELLA PINETA DI CERVIA-MILANO MARITTIMA DANNEGGIATA DALLA TROMBA D'ARIA DEL 10/07/2019 - ZONA SUD-EST (Q.FESR) - (2021/2021)	VERDE (17)	VERDE (17)	11	GESTIONE DEL TERRITORIO	4	200	5	9.122,01 €	- €	- €	- €
40200.05.417205007	CONTRIBUTO FESR PER INTERVENTI DI RIPRISTINO DELLA PINETA DI CERVIA-MILANO MARITTIMA DANNEGGIATA DALLA TROMBA D'ARIA DEL 10/07/2019 - ZONA SUD-OVEST (Q.FESR) - (2021/2021)	VERDE (17)	VERDE (17)	11	GESTIONE DEL TERRITORIO	4	200	5	12.528,98 €	- €	- €	- €
40200.05.428205002	CONTRIBUTI AGLI INVESTIMENTI U.E. (FESR) (2018)	PROGETTAZIONE (28)	50+ LUOGHI DA RIGENERARE. (32)	11	GESTIONE DEL TERRITORIO	4	200	5	267.618,72 €	- €	- €	- €
40200.03.430203002	CONTRIBUTI DAGLI INVESTIMENTI DA ALTRE IMPRESE 43020303VZ	STRADE (30)	PROGETTAZIONE (28)	11	GESTIONE DEL TERRITORIO	4	200	3	292.800,00 €	- €	- €	- €
40200.01.430201007	CONTRIBUTI AGLI INVESTIMENTI DA ANAS SPA 43020116CZ	STRADE (30)	VIABILITA' (76)	11	GESTIONE DEL TERRITORIO	4	200	1	227.663,04 €	- €	- €	- €
40200.01.430201009	CONTRIBUTI AGLI INVESTIMENTI DAL COMUNE DI RAVENNA 43020117CA	STRADE (30)	50+ LUOGHI DA RIGENERARE. (32)	11	GESTIONE DEL TERRITORIO	4	200	1	88.581,42 €	- €	- €	- €
40200.01.430201075	CONTRIBUTI AGLI INVESTIMENTI DAL COMUNE DI RAVENNA PER RISTRUTTURAZIONE E ADEGUAMENTO SISMICO DEL PONTE SULLA SS16 A SAVIO IN ATTRAVERSAMENTO DEL FIUME SAVIO (CONTR. ALTRI EE.PP.) - (2024/2024)	STRADE (30)	VIABILITA' (76)	11	GESTIONE DEL TERRITORIO	4	200	1	1.600.000,00 €	1.600.000,00 €	- €	- €
40200.01.417201035	CONTRIBUTI AGLI INVESTIMENTI DA PARCHI NAZIONALI E CONSORZI ED ENTI AUTONOMI GESTORI DI PARCHI E AREE NATURALI PROTETTE (TERZI) - (2022/2022)	VERDE (17)	VERDE (17)	11	GESTIONE DEL TERRITORIO	4	200	1	2.987,75 €	- €	- €	- €
									40.980.995,84 €	34.103.351,24 €	24.605.971,12 €	17.772.297,14 €

CAPITOLO	DESCRIZIONE CAPITOLO DI SPESA	CDC	CDG	CODICE CDR	DESCRIZIONE CDR	M	P	T	MC	CASSA 2024	PREV 2024	PREV 2025	PREV 2026
09021.03.136301001	GIORNALI E RIVISTE 13630101CA	AMBIENTE (36)	AMBIENTE (36)	11	GESTIONE DEL TERRITORIO	9	2	1	3	136,60 €	106,60 €	109,05 €	111,23 €
09021.03.136302003	ACQUISTI DIVERSI 13630207CZ	AMBIENTE (36)	AMBIENTE (36)	11	GESTIONE DEL TERRITORIO	9	2	1	3	1.385,80 €	1.385,80 €	1.417,68 €	1.446,03 €
09021.03.136323006	SPESA PER EMERGENZA SANITARIA AMBIENTALE (VINC. SERV.10) 13632399VA	AMBIENTE (36)	AMBIENTE (36)	11	GESTIONE DEL TERRITORIO	9	2	1	3	35.000,00 €	35.000,00 €	35.000,00 €	35.000,00 €
09021.04.136409001	CONTRIBUTI 13640999CZ	AMBIENTE (36)	AMBIENTE (36)	11	GESTIONE DEL TERRITORIO	9	2	1	4	1.400,00 €	1.400,00 €	1.400,00 €	1.400,00 €
09081.01.136101004	ALTRI COMPENSI TI FONDO (ESCLUSO MISSIONI) 13610104CZ	AMBIENTE (36)	RISORSE UMANE (13)	11	GESTIONE DEL TERRITORIO	9	8	1	1	7.268,19 €	7.143,15 €	7.143,15 €	7.143,15 €
09081.01.136103001	CONTRIBUTI OBBLIGATORI PERSONALE - FONDO DIP 13610301CA	AMBIENTE (36)	RISORSE UMANE (13)	11	GESTIONE DEL TERRITORIO	9	8	1	1	1.687,80 €	1.658,04 €	1.658,04 €	1.658,04 €
09081.01.136103006	CONTRIBUTI INDENNITA' FINE RAPP. - FONDO DIP 13610303CA	AMBIENTE (36)	RISORSE UMANE (13)	11	GESTIONE DEL TERRITORIO	9	8	1	1	180,99 €	168,64 €	168,64 €	168,64 €
09081.01.136103007	CONTRIBUTI INDENNITA' FINE RAPP. 13610303CZ	AMBIENTE (36)	RISORSE UMANE (13)	11	GESTIONE DEL TERRITORIO	9	8	1	1	745,81 €	729,00 €	729,00 €	729,00 €
09081.02.136201001	IRAP 13620101CZ	AMBIENTE (36)	RISORSE UMANE (13)	11	GESTIONE DEL TERRITORIO	9	8	1	2	2.861,53 €	2.800,27 €	2.800,27 €	2.800,27 €
09081.03.136302001	CANCELLERIA E STAMPATI 13630201CZ	AMBIENTE (36)	ECONOMATO-PROVVEDITORATO (08)	11	GESTIONE DEL TERRITORIO	9	8	1	3	165,30 €	165,30 €	169,10 €	172,48 €
09081.03.136310002	ENERGIA ELETTRICA 13631004CZ	AMBIENTE (36)	ECONOMATO-PROVVEDITORATO (08)	11	GESTIONE DEL TERRITORIO	9	8	1	3	3.847,72 €	3.198,00 €	3.271,56 €	3.336,99 €
09081.03.136310003	ACQUA 13631005CZ	AMBIENTE (36)	ECONOMATO-PROVVEDITORATO (08)	11	GESTIONE DEL TERRITORIO	9	8	1	3	1.620,65 €	1.279,20 €	1.308,62 €	1.334,79 €
09081.03.136320001	AZIMUT - SERVIZIO PORTA A PORTA ZANZARE TIGRE 13632099CA	AMBIENTE (36)	AMBIENTE (36)	11	GESTIONE DEL TERRITORIO	9	8	1	3	-€	-€	-€	-€
09081.03.136320002	AZIMUT - TUTELA ORGANISMI INFESTANTI 13632099CZ	AMBIENTE (36)	AMBIENTE (36)	11	GESTIONE DEL TERRITORIO	9	8	1	3	189.187,30 €	168.673,91 €	218.673,91 €	218.673,91 €
09081.03.136325001	ALTRI SERVIZI DIVERSI 13632599CZ	AMBIENTE (36)	AMBIENTE (36)	11	GESTIONE DEL TERRITORIO	9	8	1	3	24.764,12 €	20.254,00 €	20.719,84 €	21.134,24 €
09081.03.136325003	ALTRI SERVIZI PER PROGETTO PULIZIE E DECORO LOCALITA' (VINC. IMP.SOGG. SERV.56)	AMBIENTE (36)	AMBIENTE (36)	11	GESTIONE DEL TERRITORIO	9	8	1	3	-€	-€	-€	-€
14021.01.136101001	STIPENDI PERSONALE TI 13610102CZ	AMBIENTE (36)	RISORSE UMANE (13)	11	GESTIONE DEL TERRITORIO	14	2	1	1	26.842,52 €	26.246,90 €	26.246,90 €	26.246,90 €
14021.01.136103002	CONTRIBUTI OBBLIGATORI PERSONALE 13610301CB	AMBIENTE (36)	RISORSE UMANE (13)	11	GESTIONE DEL TERRITORIO	14	2	1	1	6.401,76 €	6.260,00 €	6.260,00 €	6.260,00 €
14021.03.136312001	CANONE POZZI 13631299CA	AMBIENTE (36)	AMBIENTE (36)	11	GESTIONE DEL TERRITORIO	14	2	1	3	213,20 €	213,20 €	218,10 €	222,46 €
12091.03.124320001	AZIMUT - SERVIZIO CONCESSIONE E GESTIONE CIMITERI 12432099CZ	CIMITERI (24)	PROGETTAZIONE (28)	11	GESTIONE DEL TERRITORIO	12	9	1	3	20.022,00 €	19.272,00 €	19.715,26 €	20.109,57 €
12091.03.124320002	AZIMUT - SERVIZIO CONCESSIONE E GESTIONE CIMITERI (VINC. OO.UU - SERV. 138)	CIMITERI (24)	PROGETTAZIONE (28)	11	GESTIONE DEL TERRITORIO	12	9	1	3	292.900,00 €	292.000,00 €	292.000,00 €	292.000,00 €
12092.02.224208025	RIMBORSO RETROCESSIONE LOCULI (2019/2019)	CIMITERI (24)	PROGETTAZIONE (28)	11	GESTIONE DEL TERRITORIO	12	9	2	2	676,81 €	-€	-€	-€
12092.02.224208038	RIMBORSO RETROCESSIONE LOCULI (RP) - (2021/2021)	CIMITERI (24)	PROGETTAZIONE (28)	11	GESTIONE DEL TERRITORIO	12	9	2	2	2.313,61 €	-€	-€	-€
12092.02.224208041	MANUTENZIONE STRAORDINARIA CIMITERI (RP) - (2021/2021)	CIMITERI (24)	PROGETTAZIONE (28)	11	GESTIONE DEL TERRITORIO	12	9	2	2	30.000,00 €	-€	-€	-€
12092.02.224208046	RIMBORSO RETROCESSIONE LOCULI (OOUU) - (2022/2024)	CIMITERI (24)	PROGETTAZIONE (28)	11	GESTIONE DEL TERRITORIO	12	9	2	2	-€	-€	-€	-€
12092.02.224208047	MANUTENZIONE STRAORDINARIA CIMITERI (CIMITERI) - (2022/2022)	CIMITERI (24)	PROGETTAZIONE (28)	11	GESTIONE DEL TERRITORIO	12	9	2	2	15.000,00 €	-€	-€	-€

CAPITOLO	DESCRIZIONE CAPITOLO DI SPESA	CDC	CDG	CODICE CDR	DESCRIZIONE CDR	M	P	T	MC	CASSA 2024	PREV 2024	PREV 2025	PREV 2026
12092.02.224208049	MANUTENZIONE STRAORDINARIA CIMITERI (CIMITERI) - (2022/2024)	CIMITERI (24)	PROGETTAZIONE (28)	11	GESTIONE DEL TERRITORIO	12	9	2	2	-€	-€	-€	-€
12092.02.224208051	RIMBORSO RETROCESSIONE LOCULI (OOUU) - (2023/2023)	CIMITERI (24)	PROGETTAZIONE (28)	11	GESTIONE DEL TERRITORIO	12	9	2	2	3.000,00 €	-€	-€	-€
12092.02.224208052	MANUTENZIONE STRAORDINARIA CIMITERI (CIMITERI) - (2023/2024)	CIMITERI (24)	PROGETTAZIONE (28)	11	GESTIONE DEL TERRITORIO	12	9	2	2	-€	-€	-€	-€
12092.02.224208053	MANUTENZIONE STRAORDINARIA CIMITERI (CIMITERI) - (2023/2025)	CIMITERI (24)	PROGETTAZIONE (28)	11	GESTIONE DEL TERRITORIO	12	9	2	2	-€	-€	-€	-€
12092.02.224208054	RIMBORSO RETROCESSIONE LOCULI (OOUU) - (2023/2024)	CIMITERI (24)	PROGETTAZIONE (28)	11	GESTIONE DEL TERRITORIO	12	9	2	2	-€	-€	-€	-€
12092.02.224208055	RIMBORSO RETROCESSIONE LOCULI (OOUU) - (2023/2025)	CIMITERI (24)	PROGETTAZIONE (28)	11	GESTIONE DEL TERRITORIO	12	9	2	2	-€	-€	-€	-€
12092.02.224208056	MANUTENZIONE STRAORDINARIA CIMITERI (CIMITERI) - (2024/2024)	CIMITERI (24)	PROGETTAZIONE (28)	11	GESTIONE DEL TERRITORIO	12	9	2	2	50.000,00 €	50.000,00 €	-€	-€
12092.02.224208057	MANUTENZIONE STRAORDINARIA CIMITERI (CIMITERI) - (2024/2025)	CIMITERI (24)	PROGETTAZIONE (28)	11	GESTIONE DEL TERRITORIO	12	9	2	2	-€	-€	50.000,00 €	-€
12092.02.224208058	MANUTENZIONE STRAORDINARIA CIMITERI (CIMITERI) - (2024/2026)	CIMITERI (24)	PROGETTAZIONE (28)	11	GESTIONE DEL TERRITORIO	12	9	2	2	-€	-€	-€	50.000,00 €
12092.02.224208059	RIMBORSO RETROCESSIONE LOCULI (OOUU) - (2024/2024)	CIMITERI (24)	PROGETTAZIONE (28)	11	GESTIONE DEL TERRITORIO	12	9	2	2	10.000,00 €	10.000,00 €	-€	-€
12092.02.224208060	RIMBORSO RETROCESSIONE LOCULI (OOUU) - (2024/2025)	CIMITERI (24)	PROGETTAZIONE (28)	11	GESTIONE DEL TERRITORIO	12	9	2	2	-€	-€	10.000,00 €	-€
12092.02.224208061	RIMBORSO RETROCESSIONE LOCULI (OOUU) - (2024/2026)	CIMITERI (24)	PROGETTAZIONE (28)	11	GESTIONE DEL TERRITORIO	12	9	2	2	-€	-€	-€	10.000,00 €
50011.07.122712001	INTERESSI PASSIVI A CDP SPA SU MUTUI 12271203CZ	DEPURATORE (22)	7 - RAGIONERIA (07)	11	GESTIONE DEL TERRITORIO	50	1	1	7	5.376,66 €	5.376,66 €	5.073,01 €	4.820,74 €
50011.07.123712001	INTERESSI PASSIVI A CDP SPA SU MUTUI 12371203CZ	FOGNATURE (23)	7 - RAGIONERIA (07)	11	GESTIONE DEL TERRITORIO	50	1	1	7	15.236,24 €	15.236,24 €	14.419,07 €	13.709,01 €
10051.03.116320001	HERA - SERVIZI PER ILLUMINAZIONE PUBBLICA 11632015CZ	ILLUMINAZIONE PUBBLICA (16)	VIABILITA' (76)	11	GESTIONE DEL TERRITORIO	10	5	1	3	931.827,00 €	791.568,96 €	820.815,05 €	837.231,35 €
10051.03.116320003	HERA LUCE: PROJECT FINANCING ILLUMINAZIONE PUBBLICA - QUOTA GESTIONE, MANUTENZIONE E AMMORTAMENTO IMPIANTI - (ART.142 C.12-TER-1) - (VINC. SERV.73)	ILLUMINAZIONE PUBBLICA (16)	VIABILITA' (76)	11	GESTIONE DEL TERRITORIO	10	5	1	3	699.621,64 €	699.621,64 €	699.621,64 €	699.621,64 €
10051.03.116320005	SERVIZI PER ILLUMINAZIONE PUBBLICA (VINC. OO.UU - SERV. 138)	ILLUMINAZIONE PUBBLICA (16)	VIABILITA' (76)	11	GESTIONE DEL TERRITORIO	10	5	1	3	717.515,60 €	517.378,36 €	517.378,36 €	517.378,36 €
10052.02.216208010	ADEGUAMENTO IMPIANTI DI ILLUMINAZIONE PUBBLICA (OOUU) - (2023/2024)	ILLUMINAZIONE PUBBLICA (16)	VIABILITA' (76)	11	GESTIONE DEL TERRITORIO	10	5	2	2	-€	-€	-€	-€
10052.02.216208011	ADEGUAMENTO IMPIANTI DI ILLUMINAZIONE PUBBLICA (OOUU) - (2023/2025)	ILLUMINAZIONE PUBBLICA (16)	VIABILITA' (76)	11	GESTIONE DEL TERRITORIO	10	5	2	2	-€	-€	-€	-€
10052.02.216208012	ADEGUAMENTO IMPIANTI DI ILLUMINAZIONE PUBBLICA (OOUU) - (2024/2024)	ILLUMINAZIONE PUBBLICA (16)	VIABILITA' (76)	11	GESTIONE DEL TERRITORIO	10	5	2	2	80.000,00 €	80.000,00 €	-€	-€
10052.02.216208013	ADEGUAMENTO IMPIANTI DI ILLUMINAZIONE PUBBLICA (OOUU) - (2024/2025)	ILLUMINAZIONE PUBBLICA (16)	VIABILITA' (76)	11	GESTIONE DEL TERRITORIO	10	5	2	2	-€	-€	80.000,00 €	-€
50011.07.116712001	INTERESSI PASSIVI A CDP SPA SU MUTUI 11671203CZ	ILLUMINAZIONE PUBBLICA (16)	7 - RAGIONERIA (07)	11	GESTIONE DEL TERRITORIO	50	1	1	7	11.457,46 €	11.457,46 €	10.758,64 €	10.217,44 €
09011.01.171101001	STIPENDI PERSONALE TI 17110102CZ	INFRASTRUTTURE E MOBILITA' (71)	RISORSE UMANE (13)	11	GESTIONE DEL TERRITORIO	9	1	1	1	106.011,12 €	104.253,72 €	104.253,72 €	104.253,72 €
09011.01.171101003	ALTRI COMPENSI TI FONDO (ESCLUSO MISSIONI) 17110104CZ	INFRASTRUTTURE E MOBILITA' (71)	RISORSE UMANE (13)	11	GESTIONE DEL TERRITORIO	9	1	1	1	13.049,63 €	11.463,71 €	11.463,71 €	11.463,71 €
09011.01.171101005	STIPENDI PERSONALE TD 17110106CZ	INFRASTRUTTURE E MOBILITA' (71)	RISORSE UMANE (13)	11	GESTIONE DEL TERRITORIO	9	1	1	1	-€	-€	-€	-€

CAPITOLO	DESCRIZIONE CAPITOLO DI SPESA	CDC	CDG	CODICE CDR	DESCRIZIONE CDR	M	P	T	MC	CASSA 2024	PREV 2024	PREV 2025	PREV 2026
09011.01.171103001	CONTRIBUTI OBBLIGATORI PERSONALE - FONDO DIP 17110301CA	INFRASTRUTTURE E MOBILITA' (71)	RISORSE UMANE (13)	11	GESTIONE DEL TERRITORIO	9	1	1	1	3.945,42 €	3.374,19 €	3.374,19 €	3.374,19 €
09011.01.171103002	CONTRIBUTI OBBLIGATORI PERSONALE 17110301CB	INFRASTRUTTURE E MOBILITA' (71)	RISORSE UMANE (13)	11	GESTIONE DEL TERRITORIO	9	1	1	1	34.185,35 €	33.761,00 €	33.761,00 €	33.761,00 €
09011.01.171103006	CONTRIBUTI INDENNITA' FINE RAPP. 17110303CZ	INFRASTRUTTURE E MOBILITA' (71)	RISORSE UMANE (13)	11	GESTIONE DEL TERRITORIO	9	1	1	1	5.886,75 €	5.813,00 €	5.813,00 €	5.813,00 €
09011.01.171103007	CONTRIBUTI INDENNITA' FINE RAPP. - FONDO DIP	INFRASTRUTTURE E MOBILITA' (71)	RISORSE UMANE (13)	11	GESTIONE DEL TERRITORIO	9	1	1	1	102,84 €	100,00 €	100,00 €	100,00 €
09011.01.171104001	ASSEGNI FAMILIARI 17110401CZ	INFRASTRUTTURE E MOBILITA' (71)	RISORSE UMANE (13)	11	GESTIONE DEL TERRITORIO	9	1	1	1	-€	-€	-€	-€
09011.02.171201001	IRAP 17120101CZ	INFRASTRUTTURE E MOBILITA' (71)	RISORSE UMANE (13)	11	GESTIONE DEL TERRITORIO	9	1	1	2	12.134,18 €	11.855,00 €	11.855,00 €	11.855,00 €
10051.03.171312001	NOLEGGIO HW 17131204CZ	INFRASTRUTTURE E MOBILITA' (71)	INFORMATICA (10)	11	GESTIONE DEL TERRITORIO	10	5	1	3	-€	-€	-€	-€
10051.03.171316001	ALTRE PRESTAZIONI SPECIALISTICHE 17131699CZ	INFRASTRUTTURE E MOBILITA' (71)	INFRASTRUTTURE E MOBILITA' (71)	11	GESTIONE DEL TERRITORIO	10	5	1	3	6.823,39 €	6.823,39 €	6.980,33 €	7.119,94 €
08011.01.127101001	STIPENDI PERSONALE TI 12710102CZ	MANUTENZIONE (27)	RISORSE UMANE (13)	11	GESTIONE DEL TERRITORIO	8	1	1	1	140.215,75 €	137.479,94 €	137.479,94 €	137.479,94 €
08011.01.127101004	ALTRI COMPENSI TI FONDO (ESCLUSO MISSIONI) 12710104CZ	MANUTENZIONE (27)	RISORSE UMANE (13)	11	GESTIONE DEL TERRITORIO	8	1	1	1	17.803,72 €	16.313,60 €	16.313,60 €	16.313,60 €
08011.01.127101006	STIPENDI PERSONALE TD 12710106CZ	MANUTENZIONE (27)	RISORSE UMANE (13)	11	GESTIONE DEL TERRITORIO	8	1	1	1	12.450,00 €	12.450,00 €	12.450,00 €	12.450,00 €
08011.01.127101008	ALTRI COMPENSI TD FONDO (ESCLUSO MISSIONI) 12710108CZ	MANUTENZIONE (27)	RISORSE UMANE (13)	11	GESTIONE DEL TERRITORIO	8	1	1	1	578,10 €	564,00 €	564,00 €	564,00 €
08011.01.127103001	CONTRIBUTI OBBLIGATORI PERSONALE - FONDO DIP 12710301CA	MANUTENZIONE (27)	RISORSE UMANE (13)	11	GESTIONE DEL TERRITORIO	8	1	1	1	5.388,08 €	4.804,58 €	4.804,58 €	4.804,58 €
08011.01.127103002	CONTRIBUTI OBBLIGATORI PERSONALE 12710301CB	MANUTENZIONE (27)	RISORSE UMANE (13)	11	GESTIONE DEL TERRITORIO	8	1	1	1	33.571,72 €	32.910,00 €	32.910,00 €	32.910,00 €
08011.01.127103007	CONTRIBUTI INDENNITA' FINE RAPP. - FONDO DIP 12710303CA	MANUTENZIONE (27)	RISORSE UMANE (13)	11	GESTIONE DEL TERRITORIO	8	1	1	1	302,99 €	254,68 €	254,68 €	254,68 €
08011.01.127103008	CONTRIBUTI INDENNITA' FINE RAPP. 12710303CZ	MANUTENZIONE (27)	RISORSE UMANE (13)	11	GESTIONE DEL TERRITORIO	8	1	1	1	5.759,35 €	5.637,00 €	5.637,00 €	5.637,00 €
08011.01.127104001	ASSEGNI FAMILIARI 12710401CZ	MANUTENZIONE (27)	RISORSE UMANE (13)	11	GESTIONE DEL TERRITORIO	8	1	1	1	-€	-€	-€	-€
08011.02.127201001	IRAP 12720101CZ	MANUTENZIONE (27)	RISORSE UMANE (13)	11	GESTIONE DEL TERRITORIO	8	1	1	2	13.092,68 €	12.115,00 €	12.115,00 €	12.115,00 €
08011.02.127215001	IMPOSTE E TASSE 12721599CB	MANUTENZIONE (27)	PROGETTAZIONE (28)	11	GESTIONE DEL TERRITORIO	8	1	1	2	480,00 €	480,00 €	480,00 €	480,00 €
08011.03.127302001	CANCELLERIA E STAMPATI 12730201CZ	MANUTENZIONE (27)	ECONOMATO-PROVVEDITORATO (08)	11	GESTIONE DEL TERRITORIO	8	1	1	3	165,30 €	165,30 €	169,10 €	172,48 €
08011.03.127302002	VESTIARIO 12730204CL	MANUTENZIONE (27)	ECONOMATO-PROVVEDITORATO (08)	11	GESTIONE DEL TERRITORIO	8	1	1	3	5.577,52 €	5.401,42 €	5.525,65 €	5.636,16 €
08011.03.127302004	ALTRI BENI PER DANNI DA TERZI (VINC. SERV.48)	MANUTENZIONE (27)	VIABILITA' (76)	11	GESTIONE DEL TERRITORIO	8	1	1	3	25.000,00 €	25.000,00 €	25.000,00 €	25.000,00 €
08011.03.127310001	TELEFONIA FISSA 12731001CZ	MANUTENZIONE (27)	INFORMATICA (10)	11	GESTIONE DEL TERRITORIO	8	1	1	3	238,52 €	180,00 €	180,00 €	180,00 €
08011.03.127310002	TELEFONIA MOBILE 12731002CZ	MANUTENZIONE (27)	INFORMATICA (10)	11	GESTIONE DEL TERRITORIO	8	1	1	3	321,29 €	230,00 €	230,00 €	230,00 €
08011.03.127312001	NOLEGGIO HW 12731204CZ	MANUTENZIONE (27)	INFORMATICA (10)	11	GESTIONE DEL TERRITORIO	8	1	1	3	420,00 €	-€	-€	-€
09021.03.118312002	CANONE CONCESSIONE E GESTIONE PARCO NATURALE (VINC. OO.UU - SERV. 138)	PARCO NATURALE (18)	PARCO NATURALE (18)	11	GESTIONE DEL TERRITORIO	9	2	1	3	152.680,00 €	138.800,00 €	138.800,00 €	138.800,00 €

CAPITOLO	DESCRIZIONE CAPITOLO DI SPESA	CDC	CDG	CODICE CDR	DESCRIZIONE CDR	M	P	T	MC	CASSA 2024	PREV 2024	PREV 2025	PREV 2026
09021.04.118412001	CONTRIBUTO PER EVENTO ATMOSFERICO STRAORDINARIO - TROMBA D'ARIA 10 LUGLIO 2019	PARCO NATURALE (18)	PARCO NATURALE (18)	11	GESTIONE DEL TERRITORIO	9	2	1	4	15.000,00 €	15.000,00 €	15.000,00 €	15.000,00 €
09022.02.218208006	REALIZZAZIONE NUOVI UFFICI A SERVIZIO DEL PARCO NATURALE DI CERVIA (AA) - (2020/2020)	PARCO NATURALE (18)	PROGETTAZIONE (28)	11	GESTIONE DEL TERRITORIO	9	2	2	2	73.941,06 €	-€	-€	-€
09022.02.218208008	REALIZZAZIONE NUOVA LINEA FOGNARIA NERA A SERVIZIO DEGLI UFFICI E DEL BAR DEL PARCO NATURALE DI CERVIA (AVANZO) - (2022/2022)	PARCO NATURALE (18)	PROGETTAZIONE (28)	11	GESTIONE DEL TERRITORIO	9	2	2	2	9.000,00 €	-€	-€	-€
09022.02.218208009	REALIZZAZIONE NUOVI UFFICI A SERVIZIO DEL PARCO NATURALE DI CERVIA (AVANZO) - (2022/2022)	PARCO NATURALE (18)	PROGETTAZIONE (28)	11	GESTIONE DEL TERRITORIO	9	2	2	2	15.930,32 €	-€	-€	-€
09022.02.218208010	INTERVENTI STRUTTURE PARCO NATURALE A SEGUITO DELLA TROMBA D'ARIA DEL 13/07/2023 (MUTUO) (2024/2024)	PARCO NATURALE (18)	PROGETTAZIONE (28)	11	GESTIONE DEL TERRITORIO	9	2	2	2	200.000,00 €	200.000,00 €	-€	-€
09022.02.218208011	MANUTENZIONI STRAORDINARIE FABBRICATI RECINZIONI E STALLE DEL PARCO NATURALE A SEGUITO DELLA TROMBA D'ARIA DEL 13/07/23 (RER) (2024/2024)	PARCO NATURALE (18)	PROGETTAZIONE (28)	11	GESTIONE DEL TERRITORIO	9	2	2	2	125.000,00 €	125.000,00 €	-€	-€
09022.02.218213005	RIMOZIONE ALBERI CADUTI E PERICOLANTI, Piantagioni, RIFACIMENTO SENTIERI ED ARREDI DEL PARCO A SEGUITO DELLA TROMBA D'ARIA DEL 13/07/23 (RER) (2024/2024)	PARCO NATURALE (18)	VERDE (17)	11	GESTIONE DEL TERRITORIO	9	2	2	2	280.000,00 €	280.000,00 €	-€	-€
01061.01.128101001	STIPENDI PERSONALE TI 12810102CL	PROGETTAZIONE (28)	RISORSE UMANE (13)	11	GESTIONE DEL TERRITORIO	1	6	1	1	172.855,48 €	169.009,23 €	169.009,23 €	169.009,23 €
01061.01.128101005	ALTRI COMPENSI TI FONDO (ESCLUSO MISSIONI) 12810104CZ	PROGETTAZIONE (28)	RISORSE UMANE (13)	11	GESTIONE DEL TERRITORIO	1	6	1	1	43.175,65 €	41.471,31 €	41.471,31 €	41.471,31 €
01061.01.128101007	STIPENDI PERSONALE TD 12810106CZ	PROGETTAZIONE (28)	RISORSE UMANE (13)	11	GESTIONE DEL TERRITORIO	1	6	1	1	73.560,18 €	69.019,60 €	69.019,60 €	69.019,60 €
01061.01.128101008	ALTRI COMPENSI TD FONDO (ESCLUSO MISSIONI) 12810108CZ	PROGETTAZIONE (28)	RISORSE UMANE (13)	11	GESTIONE DEL TERRITORIO	1	6	1	1	591,46 €	570,00 €	570,00 €	570,00 €
01061.01.128103001	CONTRIBUTI OBBLIGATORI PERSONALE 12810301CA	PROGETTAZIONE (28)	RISORSE UMANE (13)	11	GESTIONE DEL TERRITORIO	1	6	1	1	63.795,83 €	61.467,08 €	61.467,08 €	61.467,08 €
01061.01.128103002	CONTRIBUTI OBBLIGATORI PERSONALE - FONDO DIP 12810301CB	PROGETTAZIONE (28)	RISORSE UMANE (13)	11	GESTIONE DEL TERRITORIO	1	6	1	1	12.843,99 €	11.231,71 €	11.231,71 €	11.231,71 €
01061.01.128103005	CONTRIBUTI PREV. COMPLEMENTARE 12810302CZ	PROGETTAZIONE (28)	RISORSE UMANE (13)	11	GESTIONE DEL TERRITORIO	1	6	1	1	400,00 €	400,00 €	400,00 €	400,00 €
01061.01.128103006	CONTRIBUTI INDENNITA' FINE RAPP. - FONDO DIP 12810303CA	PROGETTAZIONE (28)	RISORSE UMANE (13)	11	GESTIONE DEL TERRITORIO	1	6	1	1	600,98 €	584,04 €	584,04 €	584,04 €
01061.01.128103007	CONTRIBUTI INDENNITA' FINE RAPP. 12810303CZ	PROGETTAZIONE (28)	RISORSE UMANE (13)	11	GESTIONE DEL TERRITORIO	1	6	1	1	8.078,62 €	7.880,00 €	7.880,00 €	7.880,00 €
01061.02.128201001	IRAP 12820101CZ	PROGETTAZIONE (28)	RISORSE UMANE (13)	11	GESTIONE DEL TERRITORIO	1	6	1	2	22.412,15 €	19.842,00 €	19.842,00 €	19.842,00 €
01061.02.128215001	TASSA APPALTI	PROGETTAZIONE (28)	PROGETTAZIONE (28)	11	GESTIONE DEL TERRITORIO	1	6	1	2	198,00 €	-€	-€	-€
01061.03.128302001	CANCELLERIA E STAMPATI 12830201CZ	PROGETTAZIONE (28)	ECONOMATO-PROVVEDITORATO (08)	11	GESTIONE DEL TERRITORIO	1	6	1	3	385,89 €	385,89 €	394,76 €	402,66 €
01061.03.128310001	TELEFONIA FISSA 12831001CZ	PROGETTAZIONE (28)	INFORMATICA (10)	11	GESTIONE DEL TERRITORIO	1	6	1	3	191,23 €	140,00 €	140,00 €	140,00 €
01061.03.128310003	ENERGIA ELETTRICA 12831004CZ	PROGETTAZIONE (28)	ECONOMATO-PROVVEDITORATO (08)	11	GESTIONE DEL TERRITORIO	1	6	1	3	22.910,36 €	20.254,00 €	20.719,84 €	21.134,24 €
01061.03.128312001	NOLEGGIO HW 12831204CZ	PROGETTAZIONE (28)	INFORMATICA (10)	11	GESTIONE DEL TERRITORIO	1	6	1	3	-€	-€	-€	-€
01061.03.128314001	MANUTENZIONE ORD. MEZZI TRASPORTO 12831401CB	PROGETTAZIONE (28)	PROGETTAZIONE (28)	11	GESTIONE DEL TERRITORIO	1	6	1	3	53.220,61 €	47.970,00 €	49.073,31 €	50.054,78 €

CAPITOLO	DESCRIZIONE CAPITOLO DI SPESA	CDC	CDG	CODICE CDR	DESCRIZIONE CDR	M	P	T	MC	CASSA 2024	PREV 2024	PREV 2025	PREV 2026
01061.03.128314006	MANUTENZIONE BENI IMMOBILI 12831408CD	PROGETTAZIONE (28)	PROGETTAZIONE (28)	11	GESTIONE DEL TERRITORIO	1	6	1	3	20.175,94 €	18.992,57 €	19.429,40 €	19.817,99 €
01061.03.128314009	MANUTENZIONE BENI IMMOBILI (VINC. SERV.93)	PROGETTAZIONE (28)	PROGETTAZIONE (28)	11	GESTIONE DEL TERRITORIO	1	6	1	3	265.572,21 €	217.732,48 €	217.732,48 €	217.732,48 €
01061.03.128314010	MANUTENZIONE BENI IMMOBILI	PROGETTAZIONE (28)	UNITA' PROGETTI DI VALORIZZAZ.DEL TERRITORIO E COMPETENZE (100)	11	GESTIONE DEL TERRITORIO	1	6	1	3	10.660,00 €	10.660,00 €	10.905,18 €	11.123,28 €
01061.03.128314012	MANUTENZIONE ORDINARIA IMPIANTI PER GESTIONE CALORE (VINC. OO.UU - VINC. SERV. 138)	PROGETTAZIONE (28)	PROGETTAZIONE (28)	11	GESTIONE DEL TERRITORIO	1	6	1	3	484.037,38 €	450.000,00 €	450.000,00 €	450.000,00 €
01061.03.128314013	MANUTENZIONE ORDINARIA IMPIANTI PER GESTIONE CALORE	PROGETTAZIONE (28)	PROGETTAZIONE (28)	11	GESTIONE DEL TERRITORIO	1	6	1	3	9.450,00 €	-€	-€	-€
01061.03.128315001	INCARICO PROGETTAZIONE ARCHIVI COMUNALI	PROGETTAZIONE (28)	PROGETTAZIONE (28)	11	GESTIONE DEL TERRITORIO	1	6	1	3	-€	-€	-€	-€
01061.03.128324001	GESTIONE E MANUT. APPLICAZIONI 12832401CZ	PROGETTAZIONE (28)	INFORMATICA (10)	11	GESTIONE DEL TERRITORIO	1	6	1	3	5.732,37 €	4.700,00 €	4.900,00 €	5.100,00 €
01061.03.128325001	ALTRE SPESE PER SERVIZI 12832599CA	PROGETTAZIONE (28)	PROGETTAZIONE (28)	11	GESTIONE DEL TERRITORIO	1	6	1	3	37.387,07 €	34.140,62 €	34.925,85 €	35.624,37 €
01061.03.128325002	ONERI DI GESTIONE IMPIANTI FOTOVOLTAICI 12832599CB	PROGETTAZIONE (28)	PROGETTAZIONE (28)	11	GESTIONE DEL TERRITORIO	1	6	1	3	5.847,80 €	4.605,12 €	4.711,04 €	4.805,26 €
01061.03.128325003	ALTRI SERVIZI 12832599CZ	PROGETTAZIONE (28)	PROGETTAZIONE (28)	11	GESTIONE DEL TERRITORIO	1	6	1	3	21.320,00 €	21.320,00 €	21.810,36 €	22.246,57 €
01061.03.128325005	ALTRI SERVIZI 12832599KZ	PROGETTAZIONE (28)	PROGETTAZIONE (28)	11	GESTIONE DEL TERRITORIO	1	6	1	3	-€	-€	-€	-€
01061.04.128402001	CONTRIBUTO PER INCENTIVO SOGGETTO AGGREGATORE	PROGETTAZIONE (28)	PROGETTAZIONE (28)	11	GESTIONE DEL TERRITORIO	1	6	1	4	4.936,20 €	-€	-€	-€
01062.02.228218004	SERVIZI DI INGEGNERIA PER PROGETTAZIONE - PROGETTAZIONE 22821817AA	PROGETTAZIONE (28)	PROGETTAZIONE (28)	11	GESTIONE DEL TERRITORIO	1	6	2	2	1.208,91 €	-€	-€	-€
01062.02.228218005	SERVIZI DI INGEGNERIA PER PROGETTAZIONE - PROGETTAZIONE 22821817PA	PROGETTAZIONE (28)	PROGETTAZIONE (28)	11	GESTIONE DEL TERRITORIO	1	6	2	2	10.508,12 €	-€	-€	-€
01062.02.228218008	SERVIZI DI INGEGNERIA PER PROGETTAZIONE - PROGETTAZIONE (2018)	PROGETTAZIONE (28)	PROGETTAZIONE (28)	11	GESTIONE DEL TERRITORIO	1	6	2	2	630,34 €	-€	-€	-€
01062.02.228218010	SERVIZI DI INGEGNERIA PER PROGETTAZIONE OOPP (Q.RP) - (2019/2019)	PROGETTAZIONE (28)	PROGETTAZIONE (28)	11	GESTIONE DEL TERRITORIO	1	6	2	2	30,22 €	-€	-€	-€
01062.02.228218015	SERVIZI DI INGEGNERIA PER PROGETTAZIONE OOPP (RP) - (2020/2020)	PROGETTAZIONE (28)	PROGETTAZIONE (28)	11	GESTIONE DEL TERRITORIO	1	6	2	2	576,77 €	-€	-€	-€
01062.02.228218021	SERVIZI DI INGEGNERIA PER PROGETTAZIONE OOPP (AA) - (2020/2020)	PROGETTAZIONE (28)	PROGETTAZIONE (28)	11	GESTIONE DEL TERRITORIO	1	6	2	2	19.671,65 €	-€	-€	-€
01062.02.228218022	SERVIZI DI INGEGNERIA PER PROGETTAZIONE OOPP (RP) - (2021/2021)	PROGETTAZIONE (28)	PROGETTAZIONE (28)	11	GESTIONE DEL TERRITORIO	1	6	2	2	878,88 €	-€	-€	-€
01062.02.228218026	SERVIZI DI INGEGNERIA PER PROGETTAZIONE OOPP (AVANZO) - (2021/2021)	PROGETTAZIONE (28)	PROGETTAZIONE (28)	11	GESTIONE DEL TERRITORIO	1	6	2	2	34.754,32 €	-€	-€	-€
01062.02.228218028	SERVIZI DI INGEGNERIA PER PROGETTAZIONE OOPP (OOUU) - (2022/2022)	PROGETTAZIONE (28)	PROGETTAZIONE (28)	11	GESTIONE DEL TERRITORIO	1	6	2	2	68.654,28 €	-€	-€	-€
01062.02.228218030	SERVIZI DI INGEGNERIA PER PROGETTAZIONE OOPP (OOUU) - (2022/2024)	PROGETTAZIONE (28)	PROGETTAZIONE (28)	11	GESTIONE DEL TERRITORIO	1	6	2	2	-€	-€	-€	-€
01062.02.228218031	SERVIZI DI INGEGNERIA PER PROGETTAZIONE OOPP (AVANZO) - (2022/2022)	PROGETTAZIONE (28)	PROGETTAZIONE (28)	11	GESTIONE DEL TERRITORIO	1	6	2	2	61.762,42 €	-€	-€	-€
01062.02.228218032	SERVIZI DI INGEGNERIA PER PROGETTAZIONE OOPP (OOUU) - (2023/2023)	PROGETTAZIONE (28)	PROGETTAZIONE (28)	11	GESTIONE DEL TERRITORIO	1	6	2	2	9.055,46 €	-€	-€	-€
01062.02.228218033	SERVIZI DI INGEGNERIA PER PROGETTAZIONE OOPP (OOUU) - (2023/2024)	PROGETTAZIONE (28)	PROGETTAZIONE (28)	11	GESTIONE DEL TERRITORIO	1	6	2	2	-€	-€	-€	-€

CAPITOLO	DESCRIZIONE CAPITOLO DI SPESA	CDC	CDG	CODICE CDR	DESCRIZIONE CDR	M	P	T	MC	CASSA 2024	PREV 2024	PREV 2025	PREV 2026
01062.02.228218034	SERVIZI DI INGEGNERIA PER PROGETTAZIONE OOPP (OOUU) - (2023/2025)	PROGETTAZIONE (28)	PROGETTAZIONE (28)	11	GESTIONE DEL TERRITORIO	1	6	2	2	-€	-€	-€	-€
01062.02.228218035	SERVIZI DI INGEGNERIA PER PROGETTAZIONE OOPP (OOUU) - (2024/2024)	PROGETTAZIONE (28)	PROGETTAZIONE (28)	11	GESTIONE DEL TERRITORIO	1	6	2	2	20.000,00 €	20.000,00 €	-€	-€
01062.02.228218036	SERVIZI DI INGEGNERIA PER PROGETTAZIONE OOPP (OOUU) - (2024/2025)	PROGETTAZIONE (28)	PROGETTAZIONE (28)	11	GESTIONE DEL TERRITORIO	1	6	2	2	-€	-€	20.000,00 €	-€
01062.02.228218037	SERVIZI DI INGEGNERIA PER PROGETTAZIONE OOPP (OOUU) - (2024/2026)	PROGETTAZIONE (28)	PROGETTAZIONE (28)	11	GESTIONE DEL TERRITORIO	1	6	2	2	-€	-€	-€	20.000,00 €
01062.02.228219008	PROGETTO CERVIA CITTA' ELETTRICA (RP) - (2021/2021)	PROGETTAZIONE (28)	PROGETTAZIONE (28)	11	GESTIONE DEL TERRITORIO	1	6	2	2	351,00 €	-€	-€	-€
01062.02.228219011	REDAZIONE DEL PIANO DI RISANAMENTO ACUSTICO PER IL COMUNE DI CERVIA (AVANZO) - (2022/2022)	PROGETTAZIONE (28)	URBANISTICA (34)	11	GESTIONE DEL TERRITORIO	1	6	2	2	7.686,00 €	-€	-€	-€
08012.02.228208002	RIQUALIFICAZIONE BORGO MARINA - RIFACIMENTO PAVIMENTAZIONE DELLA TORRE SAN MICHELE, DI COLLEGAMENTO TRA IL MAGAZZINO SALE TORRE E VIA N. SAURO 22820815PB	PROGETTAZIONE (28)	PROGETTAZIONE (28)	11	GESTIONE DEL TERRITORIO	8	1	2	2	84,39 €	-€	-€	-€
08012.02.228208007	RIQUALIFICAZIONE BORGO MARINA - VIA BONALDO E VIALE VOLTURNO E AREA TRA VIA N. SAURO E LUNGOMARE D'ANNUNZIO - 1° STRALCIO 22820816PD	PROGETTAZIONE (28)	PROGETTAZIONE (28)	11	GESTIONE DEL TERRITORIO	8	1	2	2	523,56 €	-€	-€	-€
08012.02.228208008	RIQUALIFICAZIONE BORGO MARINA - VIA NAZARIO SAURO - 2° STRALCIO (Q. AVANZO) 22820817AE	PROGETTAZIONE (28)	PROGETTAZIONE (28)	11	GESTIONE DEL TERRITORIO	8	1	2	2	13.517,15 €	-€	-€	-€
08012.02.228208011	RIQUALIFICAZIONE BORGO MARINA - VIA NAZARIO SAURO - 1° STRALCIO - SECONDO LOTTO 22820817PD	PROGETTAZIONE (28)	PROGETTAZIONE (28)	11	GESTIONE DEL TERRITORIO	8	1	2	2	21.794,14 €	-€	-€	-€
08012.02.228208012	RIQUALIFICAZIONE BORGO MARINA - VIA NAZARIO SAURO - 2° STRALCIO (Q. RP) 22820817PE	PROGETTAZIONE (28)	PROGETTAZIONE (28)	11	GESTIONE DEL TERRITORIO	8	1	2	2	18.816,98 €	-€	-€	-€
08012.02.228208020	RIQUALIFICAZIONE PIAZZALE PROSPICIENTE VIA N.SAURO E VIA C.COLOMBO, FUNZIONALE ALLA RISTRUTTURAZIONE E AMMODERNAMENTO AREA PORTUALE NELL'AMBITO DELLA RIQUALIFICAZIONE BORGO MARINA	PROGETTAZIONE (28)	PROGETTAZIONE (28)	11	GESTIONE DEL TERRITORIO	8	1	2	2	2.562,00 €	-€	-€	-€
08012.02.228208033	RIGENERAZIONE URBANA BORGO MARINA - 3° STRALCIO - FONDO COMPENSAZ. REVISIONE PREZZI L. 106/2021 (STATO) (2022/2022)	PROGETTAZIONE (28)	PROGETTAZIONE (28)	11	GESTIONE DEL TERRITORIO	8	1	2	2	1.094,08 €	-€	-€	-€
08012.02.228208034	RIGENERAZIONE URBANA BORGO MARINA - 3° STRALCIO - IVA SU FONDO COMPENSAZIONI (AV.DEST.) - (2023/2023)	PROGETTAZIONE (28)	PROGETTAZIONE (28)	11	GESTIONE DEL TERRITORIO	8	1	2	2	240,70 €	-€	-€	-€
17011.03.128310004	SERVIZIO GESTIONE CALORE 12831006CM	PROGETTAZIONE (28)	PROGETTAZIONE (28)	11	GESTIONE DEL TERRITORIO	17	1	1	3	941.545,32 €	786.000,00 €	810.518,00 €	832.328,36 €
11011.01.120101001	STIPENDI PERSONALE TI 12010102CL	PROTEZIONE CIVILE - GRANDI OPERE (20)	RISORSE UMANE (13)	11	GESTIONE DEL TERRITORIO	11	1	1	1	46.790,47 €	46.208,75 €	73.281,42 €	73.281,42 €
11011.01.120101006	ALTRI COMPENSI TI FONDO (ESCLUSO MISSIONI) 12010104CZ	PROTEZIONE CIVILE - GRANDI OPERE (20)	RISORSE UMANE (13)	11	GESTIONE DEL TERRITORIO	11	1	1	1	10.112,65 €	9.908,12 €	9.908,12 €	9.908,12 €
11011.01.120101012	STIPENDI PERSONALE TD	PROTEZIONE CIVILE - GRANDI OPERE (20)	RISORSE UMANE (13)	11	GESTIONE DEL TERRITORIO	11	1	1	1	31.223,11 €	30.492,10 €	30.492,10 €	30.492,10 €
11011.01.120103001	CONTRIBUTI OBBLIGATORI PERSONALE 12010301CA	PROTEZIONE CIVILE - GRANDI OPERE (20)	RISORSE UMANE (13)	11	GESTIONE DEL TERRITORIO	11	1	1	1	24.590,35 €	24.167,83 €	26.142,00 €	26.142,00 €
11011.01.120103002	CONTRIBUTI OBBLIGATORI PERSONALE - FONDO DIP 12010301CB	PROTEZIONE CIVILE - GRANDI OPERE (20)	RISORSE UMANE (13)	11	GESTIONE DEL TERRITORIO	11	1	1	1	3.167,04 €	3.068,21 €	3.068,21 €	3.068,21 €
11011.01.120103009	CONTRIBUTI PREV. COMPLEMENTARE 12010302CZ	PROTEZIONE CIVILE - GRANDI OPERE (20)	RISORSE UMANE (13)	11	GESTIONE DEL TERRITORIO	11	1	1	1	400,00 €	400,00 €	400,00 €	400,00 €

CAPITOLO	DESCRIZIONE CAPITOLO DI SPESA	CDC	CDG	CODICE CDR	DESCRIZIONE CDR	M	P	T	MC	CASSA 2024	PREV 2024	PREV 2025	PREV 2026
11011.01.120103010	CONTRIBUTI INDENNITA' FINE RAPP. - FONDO DIP 12010303CA	PROTEZIONE CIVILE - GRANDI OPERE (20)	RISORSE UMANE (13)	11	GESTIONE DEL TERRITORIO	11	1	1	1	449,62 €	421,24 €	421,24 €	421,24 €
11011.01.120103012	CONTRIBUTI INDENNITA' FINE RAPP. 12010303CZ	PROTEZIONE CIVILE - GRANDI OPERE (20)	RISORSE UMANE (13)	11	GESTIONE DEL TERRITORIO	11	1	1	1	4.470,80 €	4.413,83 €	4.812,00 €	4.812,00 €
11011.02.120201002	IRAP 12020101CZ	PROTEZIONE CIVILE - GRANDI OPERE (20)	RISORSE UMANE (13)	11	GESTIONE DEL TERRITORIO	11	1	1	2	9.126,87 €	8.998,59 €	9.702,42 €	9.702,42 €
11011.03.120302001	VESTIARIO 12030204CZ	PROTEZIONE CIVILE - GRANDI OPERE (20)	ECONOMATO-PROVVEDITORATO (08)	11	GESTIONE DEL TERRITORIO	11	1	1	3	3.877,23 €	3.469,83 €	3.549,63 €	3.620,62 €
11011.03.120302003	ACQUISTO BENI DI CONSUMO	PROTEZIONE CIVILE - GRANDI OPERE (20)	PROTEZIONE CIVILE - GRANDI OPERE (20)	11	GESTIONE DEL TERRITORIO	11	1	1	3	5.000,00 €	5.000,00 €	5.000,00 €	5.000,00 €
11011.03.120302004	ACQUISTI DIVERSI - EMERGENZA ALLUVIONE MAGGIO 2023	PROTEZIONE CIVILE - GRANDI OPERE (20)	PROTEZIONE CIVILE - GRANDI OPERE (20)	11	GESTIONE DEL TERRITORIO	11	1	1	3	1.500,00 €	-€	-€	-€
11011.03.120302006	CARBURANTI E LUBRIFICANTI - EMERGENZA ALLUVIONE MAGGIO 2023	PROTEZIONE CIVILE - GRANDI OPERE (20)	ECONOMATO-PROVVEDITORATO (08)	11	GESTIONE DEL TERRITORIO	11	1	1	3	2.807,36 €	-€	-€	-€
11011.03.120302008	ACQUISTI DI PRONTO INTERVENTO PER EMERGENZE AMBIENTALI	PROTEZIONE CIVILE - GRANDI OPERE (20)	VIABILITA' (76)	11	GESTIONE DEL TERRITORIO	11	1	1	3	10.000,00 €	10.000,00 €	10.000,00 €	10.000,00 €
11011.03.120305001	ACQUISTO DISPOSITIVI MEDICI	PROTEZIONE CIVILE - GRANDI OPERE (20)	ECONOMATO-PROVVEDITORATO (08)	11	GESTIONE DEL TERRITORIO	11	1	1	3	1.066,00 €	1.066,00 €	1.090,52 €	1.112,33 €
11011.03.120310002	TELEFONIA MOBILE 12031002CZ	PROTEZIONE CIVILE - GRANDI OPERE (20)	INFORMATICA (10)	11	GESTIONE DEL TERRITORIO	11	1	1	3	500,00 €	500,00 €	500,00 €	500,00 €
11011.03.120310003	ENERGIA ELETTRICA 12031004CZ	PROTEZIONE CIVILE - GRANDI OPERE (20)	ECONOMATO-PROVVEDITORATO (08)	11	GESTIONE DEL TERRITORIO	11	1	1	3	11.994,93 €	9.807,20 €	10.032,76 €	10.233,42 €
11011.03.120310004	ACQUA 12031005CZ	PROTEZIONE CIVILE - GRANDI OPERE (20)	ECONOMATO-PROVVEDITORATO (08)	11	GESTIONE DEL TERRITORIO	11	1	1	3	3.971,05 €	3.198,00 €	3.271,55 €	3.336,98 €
11011.03.120310005	GAS 12031006CA	PROTEZIONE CIVILE - GRANDI OPERE (20)	ECONOMATO-PROVVEDITORATO (08)	11	GESTIONE DEL TERRITORIO	11	1	1	3	1.750,55 €	1.492,40 €	1.526,72 €	1.557,25 €
11011.03.120312001	NOLEGGIO IMPIANTI E MACCHINARI - EMERGENZA ALLUVIONE MAGGIO 2023	PROTEZIONE CIVILE - GRANDI OPERE (20)	PROTEZIONE CIVILE - GRANDI OPERE (20)	11	GESTIONE DEL TERRITORIO	11	1	1	3	376,25 €	-€	-€	-€
11011.03.120314003	MANUTENZIONE ORD. BENI IMMOBILI (VINC. SERV.93)	PROTEZIONE CIVILE - GRANDI OPERE (20)	PROTEZIONE CIVILE - GRANDI OPERE (20)	11	GESTIONE DEL TERRITORIO	11	1	1	3	35.202,59 €	32.500,00 €	32.500,00 €	32.500,00 €
11011.03.120314004	MANUTENZIONE STRADE - EMERGENZA ALLUVIONE MAGGIO 2023	PROTEZIONE CIVILE - GRANDI OPERE (20)	STRADE (30)	11	GESTIONE DEL TERRITORIO	11	1	1	3	12.095,39 €	-€	-€	-€
11011.03.120314005	MANUTENZIONE VERDE - EMERGENZA ALLUVIONE MAGGIO 2023	PROTEZIONE CIVILE - GRANDI OPERE (20)	VERDE (17)	11	GESTIONE DEL TERRITORIO	11	1	1	3	5.996,64 €	-€	-€	-€
11011.03.120314007	INTERVENTI STRAORDINARI AL VERDE PER IL RIPRISTINO DELLE CONDIZIONI DI SICUREZZA - TROMBA D'ARIA DEL 13 LUGLIO 2023 (AV.LIBERO)	PROTEZIONE CIVILE - GRANDI OPERE (20)	VERDE (17)	11	GESTIONE DEL TERRITORIO	11	1	1	3	93.900,00 €	-€	-€	-€
11011.03.120314008	INTERVENTI STRAORDINARI STRADE E RELATIVE INFRASTRUTTURE PER IL RIPRISTINO DELLE CONDIZIONI DI SICUREZZA - TROMBA D'ARIA DEL 13 LUGLIO 2023 (AV.LIBERO)	PROTEZIONE CIVILE - GRANDI OPERE (20)	VIABILITA' (76)	11	GESTIONE DEL TERRITORIO	11	1	1	3	101.220,00 €	-€	-€	-€
11011.03.120314009	INTERVENTI STRAORDINARI SU EDIFICI E STRUTTURE PER IL RIPRISTINO DELLE CONDIZIONI DI SICUREZZA - TROMBA D'ARIA DEL 13 LUGLIO 2023 (AV.LIBERO)	PROTEZIONE CIVILE - GRANDI OPERE (20)	PROGETTAZIONE (28)	11	GESTIONE DEL TERRITORIO	11	1	1	3	51.000,00 €	-€	-€	-€
11011.03.120318001	SERVIZI DI PULIZIA E LAVANDERIA PER GLI INTERVENTI DI SANIFICAZIONE COVID-19 (VINC. 220101001)	PROTEZIONE CIVILE - GRANDI OPERE (20)	PROTEZIONE CIVILE - GRANDI OPERE (20)	11	GESTIONE DEL TERRITORIO	11	1	1	3	1.598,50 €	-€	-€	-€
11011.03.120325001	ALTRI SERVIZI 12032599CZ	PROTEZIONE CIVILE - GRANDI OPERE (20)	PROTEZIONE CIVILE - GRANDI OPERE (20)	11	GESTIONE DEL TERRITORIO	11	1	1	3	229.469,32 €	195.621,56 €	199.660,85 €	203.254,07 €

CAPITOLO	DESCRIZIONE CAPITOLO DI SPESA	CDC	CDG	CODICE CDR	DESCRIZIONE CDR	M	P	T	MC	CASSA 2024	PREV 2024	PREV 2025	PREV 2026
11011.03.120325004	SERVIZI AMBIENTALI - EMERGENZA ALLUVIONE MAGGIO 2023	PROTEZIONE CIVILE - GRANDI OPERE (20)	AMBIENTE (36)	11	GESTIONE DEL TERRITORIO	11	1	1	3	2.986,56 €	-€	-€	-€
11011.03.120325005	SERVIZI PER ILLUMINAZIONE PUBBLICA - EMERGENZA ALLUVIONE MAGGIO 2023	PROTEZIONE CIVILE - GRANDI OPERE (20)	VIABILITA' (76)	11	GESTIONE DEL TERRITORIO	11	1	1	3	7.498,97 €	-€	-€	-€
11011.03.120325006	SERVIZI DI PRONTO INTERVENTO PER EMERGENZE AMBIENTALI	PROTEZIONE CIVILE - GRANDI OPERE (20)	VIABILITA' (76)	11	GESTIONE DEL TERRITORIO	11	1	1	3	15.000,00 €	15.000,00 €	15.000,00 €	15.000,00 €
11011.03.120325007	SERVIZI OSPITALITA' E PASTI PER EMERGENZE AMBIENTALI	PROTEZIONE CIVILE - GRANDI OPERE (20)	SERVIZI ALLA COMUNITA' (86)	11	GESTIONE DEL TERRITORIO	11	1	1	3	10.000,00 €	10.000,00 €	10.000,00 €	10.000,00 €
11011.03.120325008	SERVIZI TRASPORTO E OSPITALITA' PERSONE FRAGILI IN CASO DI EMERGENZE AMBIENTALI	PROTEZIONE CIVILE - GRANDI OPERE (20)	SERVIZI ALLA PERSONA (51)	11	GESTIONE DEL TERRITORIO	11	1	1	3	10.000,00 €	10.000,00 €	10.000,00 €	10.000,00 €
11011.04.120413001	CONTRIBUTI PER PROTEZIONE CIVILE 12041301CZ	PROTEZIONE CIVILE - GRANDI OPERE (20)	PROTEZIONE CIVILE - GRANDI OPERE (20)	11	GESTIONE DEL TERRITORIO	11	1	1	4	24.952,55 €	20.000,00 €	20.000,00 €	20.000,00 €
11012.02.220203004	ADEGUAMENTO TECNOLOGICO FARO PER PRESIDIO PROTEZIONE CIVILE (OOUU) - (2023/2025)	PROTEZIONE CIVILE - GRANDI OPERE (20)	PROTEZIONE CIVILE - GRANDI OPERE (20)	11	GESTIONE DEL TERRITORIO	11	1	2	2	-€	-€	-€	-€
11012.02.220203005	ADEGUAMENTO TECNOLOGICO FARO PER PRESIDIO PROTEZIONE CIVILE (OOUU) - (2024/2025)	PROTEZIONE CIVILE - GRANDI OPERE (20)	PROTEZIONE CIVILE - GRANDI OPERE (20)	11	GESTIONE DEL TERRITORIO	11	1	2	2	-€	-€	50.000,00 €	-€
11012.02.220204002	IMPLEMENTAZIONI STRUMENTI DI MONITORAGGIO DEL TERRITORIO AI FINI DI PROTEZIONE CIVILE (OOUU) - (2022/2022)	PROTEZIONE CIVILE - GRANDI OPERE (20)	PROTEZIONE CIVILE - GRANDI OPERE (20)	11	GESTIONE DEL TERRITORIO	11	1	2	2	7.500,00 €	-€	-€	-€
11012.02.220208037	REGIMAZIONE ACQUE METEORICHE NELL'AREA COMPRESA TRA VIA RAGAZZENA E IL FIUME SAVIO A CANNUZZO (AA) - (2021/2021)	PROTEZIONE CIVILE - GRANDI OPERE (20)	PROTEZIONE CIVILE - GRANDI OPERE (20)	11	GESTIONE DEL TERRITORIO	11	1	2	2	70.721,77 €	-€	-€	-€
11012.02.220208046	ADEGUAMENTO CHIAVICHE NEL FIUME SAVIO (MUTUO) - (2023/2024)	PROTEZIONE CIVILE - GRANDI OPERE (20)	PROTEZIONE CIVILE - GRANDI OPERE (20)	11	GESTIONE DEL TERRITORIO	11	1	2	2	-€	-€	-€	-€
11012.02.220208047	NUOVO CENTRO COMUNALE DI PROTEZIONE CIVILE E SERVIZI ALLA COMUNITA' - 1° E 2° STRALCIO (RER) - (2023/2025)	PROTEZIONE CIVILE - GRANDI OPERE (20)	PROTEZIONE CIVILE - GRANDI OPERE (20)	11	GESTIONE DEL TERRITORIO	11	1	2	2	-€	-€	-€	-€
11012.02.220208056	MANUTENZIONE STRAORDINARIA SISTEMA DI DIFESA DENOMINATA PARATOIE A VENTOLA - DANNI ALLUVIONE MAGGIO 2023 (AVANZO LIBERO) - (2023/2023)	PROTEZIONE CIVILE - GRANDI OPERE (20)	PROTEZIONE CIVILE - GRANDI OPERE (20)	11	GESTIONE DEL TERRITORIO	11	1	2	2	5.984,10 €	-€	-€	-€
11012.02.220208059	ADEGUAMENTO CHIAVICHE NEL FIUME SAVIO (MUTUO) - (2024/2024)	PROTEZIONE CIVILE - GRANDI OPERE (20)	PROTEZIONE CIVILE - GRANDI OPERE (20)	11	GESTIONE DEL TERRITORIO	11	1	2	2	250.000,00 €	250.000,00 €	-€	-€
11012.02.220208060	NUOVO CENTRO COMUNALE DI PROTEZIONE CIVILE E SERVIZI ALLA COMUNITA' - 1° E 2° STRALCIO (RER) - (2024/2025)	PROTEZIONE CIVILE - GRANDI OPERE (20)	PROTEZIONE CIVILE - GRANDI OPERE (20)	11	GESTIONE DEL TERRITORIO	11	1	2	2	-€	-€	200.000,00 €	-€
11012.02.220208061	MESSA IN SICUREZZA DEI MOLI DEL CANALE IMMISSARIO DELLE SALINE - POST ALLUVIONE MAGGIO 2023 (STATO)- (2024/2024)	PROTEZIONE CIVILE - GRANDI OPERE (20)	VIABILITA' (76)	11	GESTIONE DEL TERRITORIO	11	1	2	2	200.000,00 €	200.000,00 €	-€	-€
11012.02.220208062	RIPRISTINO PONTE DI VIA MATTEOTTI SU CANALE CUPA - POST ALLUVIONE MAGGIO 2023 (STATO) - (2024/2024)	PROTEZIONE CIVILE - GRANDI OPERE (20)	VIABILITA' (76)	11	GESTIONE DEL TERRITORIO	11	1	2	2	1.000.000,00 €	1.000.000,00 €	-€	-€
11012.02.220208063	RIPRISTINO SPONDA SINISTRA IDRAULICA PORTO CANALE - POST ALLUVIONE MAGGIO 2023 (STATO)- (2024/2024)	PROTEZIONE CIVILE - GRANDI OPERE (20)	VIABILITA' (76)	11	GESTIONE DEL TERRITORIO	11	1	2	2	6.000.000,00 €	6.000.000,00 €	-€	-€
11012.02.220208064	RISTRUTTURAZIONE DEI PONTI ESISTENTI SUL CANALE ALLACCIAMENTO - POST ALLUVIONE MAGGIO 2023 (STATO)- (2024/2024)	PROTEZIONE CIVILE - GRANDI OPERE (20)	VIABILITA' (76)	11	GESTIONE DEL TERRITORIO	11	1	2	2	7.000.000,00 €	7.000.000,00 €	-€	-€
11012.02.220212002	RIPRISTINO FUNZIONALITA' DI AREE VERDI PUBBLICHE (STATO) (2024/2024)	PROTEZIONE CIVILE - GRANDI OPERE (20)	VERDE (17)	11	GESTIONE DEL TERRITORIO	11	1	2	2	70.000,00 €	70.000,00 €	-€	-€

CAPITOLO	DESCRIZIONE CAPITOLO DI SPESA	CDC	CDG	CODICE CDR	DESCRIZIONE CDR	M	P	T	MC	CASSA 2024	PREV 2024	PREV 2025	PREV 2026
11012.02.220218001	PROGETTAZIONE TORRE PER LA PREVENZIONE INCENDI (OOUU) - (2022/2022)	PROTEZIONE CIVILE - GRANDI OPERE (20)	PROTEZIONE CIVILE - GRANDI OPERE (20)	11	GESTIONE DEL TERRITORIO	11	1	2	2	12.000,00 €	-€	-€	-€
11012.02.220218002	REALIZZAZIONE TORRE PER LA PREVENZIONE INCENDI (Q.MUTUO) - (2023/2024)	PROTEZIONE CIVILE - GRANDI OPERE (20)	PROTEZIONE CIVILE - GRANDI OPERE (20)	11	GESTIONE DEL TERRITORIO	11	1	2	2	-€	-€	-€	-€
11012.02.220218003	REALIZZAZIONE TORRE PER LA PREVENZIONE INCENDI (Q.RER) - (2023/2024)	PROTEZIONE CIVILE - GRANDI OPERE (20)	PROTEZIONE CIVILE - GRANDI OPERE (20)	11	GESTIONE DEL TERRITORIO	11	1	2	2	-€	-€	-€	-€
11012.02.220218004	REALIZZAZIONE TORRE PER LA PREVENZIONE INCENDI (MUTUO) - (2024/2024)	PROTEZIONE CIVILE - GRANDI OPERE (20)	PROTEZIONE CIVILE - GRANDI OPERE (20)	11	GESTIONE DEL TERRITORIO	11	1	2	2	260.000,00 €	260.000,00 €	-€	-€
11012.02.220218005	SERVIZI DI INGEGNERIA PER STUDI E APPROFONDIMENTI RELATIVI A RISCHI E DI CRITICITA' DEL TERRITORIO (RP) (2024/2024)	PROTEZIONE CIVILE - GRANDI OPERE (20)	PROTEZIONE CIVILE - GRANDI OPERE (20)	11	GESTIONE DEL TERRITORIO	11	1	2	2	130.000,00 €	130.000,00 €	-€	-€
11012.02.220219001	APPROFONDIMENTI TECNICI PIANO COMUNALE DI PROTEZIONE CIVILE E RELATIVI PIANI DI EMERGENZA (OOUU) - (2022/2022)	PROTEZIONE CIVILE - GRANDI OPERE (20)	PROTEZIONE CIVILE - GRANDI OPERE (20)	11	GESTIONE DEL TERRITORIO	11	1	2	2	15.000,00 €	-€	-€	-€
11012.03.220308001	CONTRIBUTO ALLA SOC. SALINA DI CERVIA SRL PER REALIZZAZIONE SGRIGLIATORE A SERVIZIO DELL'IMPIANTO IDROVORO DEL CANALE IMMISSARIO DELLE SALINE (IN USCITA DALLE SALINE VERSO IL MARE) (RP) - (2021/2021)	PROTEZIONE CIVILE - GRANDI OPERE (20)	PROTEZIONE CIVILE - GRANDI OPERE (20)	11	GESTIONE DEL TERRITORIO	11	1	2	3	15.000,00 €	-€	-€	-€
11011.03.120301001	GIORNALI E RIVISTE 12030101CZ	PROTEZIONE CIVILE - GRANDI OPERE (20)	PROTEZIONE CIVILE - GRANDI OPERE (20)	11	GESTIONE DEL TERRITORIO	11	1	1	3	300,00 €	300,00 €	300,00 €	300,00 €
01061.01.126101001	STIPENDI PERSONALE TI 12610102CZ	SERVIZIO AMMINISTRATIVO (26)	RISORSE UMANE (13)	11	GESTIONE DEL TERRITORIO	1	6	1	1	146.512,26 €	143.827,23 €	143.827,23 €	143.827,23 €
01061.01.126101004	ALTRI COMPENSI TI FONDO (ESCLUSO MISSIONI) 12610104CB	SERVIZIO AMMINISTRATIVO (26)	RISORSE UMANE (13)	11	GESTIONE DEL TERRITORIO	1	6	1	1	14.215,16 €	13.846,56 €	13.846,56 €	13.846,56 €
01061.01.126101009	STIPENDI PERSONALE TD	SERVIZIO AMMINISTRATIVO (26)	RISORSE UMANE (13)	11	GESTIONE DEL TERRITORIO	1	6	1	1	45.930,19 €	44.890,00 €	44.890,00 €	44.890,00 €
01061.01.126103002	CONTRIBUTI OBBLIGATORI PERSONALE - FONDO DIP 12610301CB	SERVIZIO AMMINISTRATIVO (26)	RISORSE UMANE (13)	11	GESTIONE DEL TERRITORIO	1	6	1	1	4.083,83 €	3.826,69 €	3.826,69 €	3.826,69 €
01061.01.126103003	CONTRIBUTI OBBLIGATORI PERSONALE 12610301CC	SERVIZIO AMMINISTRATIVO (26)	RISORSE UMANE (13)	11	GESTIONE DEL TERRITORIO	1	6	1	1	41.288,88 €	40.210,39 €	40.210,39 €	40.210,39 €
01061.01.126103007	CONTRIBUTI PREV. COMPLEMENTARE 12610302CZ	SERVIZIO AMMINISTRATIVO (26)	RISORSE UMANE (13)	11	GESTIONE DEL TERRITORIO	1	6	1	1	1.050,00 €	1.050,00 €	1.050,00 €	1.050,00 €
01061.01.126103008	CONTRIBUTI INDENNITA' FINE RAPP. - FONDO DIP 12610303CA	SERVIZIO AMMINISTRATIVO (26)	RISORSE UMANE (13)	11	GESTIONE DEL TERRITORIO	1	6	1	1	1.151,17 €	984,49 €	984,49 €	984,49 €
01061.01.126103010	CONTRIBUTI INDENNITA' FINE RAPP. 12610303CZ	SERVIZIO AMMINISTRATIVO (26)	RISORSE UMANE (13)	11	GESTIONE DEL TERRITORIO	1	6	1	1	7.696,91 €	7.524,00 €	7.524,00 €	7.524,00 €
01061.01.126104001	ASSEGNI FAMILIARI 12610401CZ	SERVIZIO AMMINISTRATIVO (26)	RISORSE UMANE (13)	11	GESTIONE DEL TERRITORIO	1	6	1	1	-€	-€	-€	-€
01061.02.126201001	IRAP 12620101CZ	SERVIZIO AMMINISTRATIVO (26)	RISORSE UMANE (13)	11	GESTIONE DEL TERRITORIO	1	6	1	2	15.895,05 €	15.400,00 €	15.400,00 €	15.400,00 €

CAPITOLO	DESCRIZIONE CAPITOLO DI SPESA	CDC	CDG	CODICE CDR	DESCRIZIONE CDR	M	P	T	MC	CASSA 2024	PREV 2024	PREV 2025	PREV 2026
01061.02.126201004	IRAP	SERVIZIO AMMINISTRATIVO (26)	SERVIZIO AMMINISTRATIVO (26)	11	GESTIONE DEL TERRITORIO	1	6	1	2	100,00 €	100,00 €	100,00 €	100,00 €
01061.03.126301001	GIORNALI E RIVISTE 12630101CA	SERVIZIO AMMINISTRATIVO (26)	SERVIZIO AMMINISTRATIVO (26)	11	GESTIONE DEL TERRITORIO	1	6	1	3	213,20 €	213,20 €	218,10 €	222,46 €
01061.03.126302001	CANCELLERIA E STAMPATI 12630201CZ	SERVIZIO AMMINISTRATIVO (26)	ECONOMATO-PROVVEDITORATO (08)	11	GESTIONE DEL TERRITORIO	1	6	1	3	708,95 €	553,25 €	565,97 €	577,29 €
01061.03.126302002	CARBURANTI E LUBRIFICANTI 12630202CZ	SERVIZIO AMMINISTRATIVO (26)	ECONOMATO-PROVVEDITORATO (08)	11	GESTIONE DEL TERRITORIO	1	6	1	3	871,70 €	852,80 €	872,41 €	889,86 €
01061.03.126310003	ENERGIA ELETTRICA 12631004CZ	SERVIZIO AMMINISTRATIVO (26)	ECONOMATO-PROVVEDITORATO (08)	11	GESTIONE DEL TERRITORIO	1	6	1	3	6.396,00 €	6.396,00 €	6.543,10 €	6.673,96 €
01061.03.126310004	ACQUA 12631005CZ	SERVIZIO AMMINISTRATIVO (26)	ECONOMATO-PROVVEDITORATO (08)	11	GESTIONE DEL TERRITORIO	1	6	1	3	19.330,30 €	15.457,00 €	15.812,51 €	16.128,76 €
01061.03.126312001	NOLEGGIO HW 12631204CZ	SERVIZIO AMMINISTRATIVO (26)	INFORMATICA (10)	11	GESTIONE DEL TERRITORIO	1	6	1	3	-€	-€	-€	-€
01061.03.126318001	ALTRI SERVIZI AUSILIARI 12631899CZ	SERVIZIO AMMINISTRATIVO (26)	SERVIZIO AMMINISTRATIVO (26)	11	GESTIONE DEL TERRITORIO	1	6	1	3	1.385,70 €	1.279,20 €	1.308,63 €	1.334,80 €
01061.03.126321001	PUBBLICAZIONE BANDI DI GARA 12632101CZ	SERVIZIO AMMINISTRATIVO (26)	SERVIZIO AMMINISTRATIVO (26)	11	GESTIONE DEL TERRITORIO	1	6	1	3	566,00 €	566,00 €	590,52 €	612,33 €
01061.03.126324001	GESTIONE E MANUT. APPLICAZIONI 12632401CZ	SERVIZIO AMMINISTRATIVO (26)	INFORMATICA (10)	11	GESTIONE DEL TERRITORIO	1	6	1	3	-€	-€	7.274,25 €	7.274,25 €
01061.03.126325002	SERVIZI PER MIGLIORAMENTO MOBILITA' E PARCHEGGI	SERVIZIO AMMINISTRATIVO (26)	SERVIZIO AMMINISTRATIVO (26)	11	GESTIONE DEL TERRITORIO	1	6	1	3	17,86 €	-€	-€	-€
01061.03.126325003	SERVIZI PER MIGLIORAMENTO MOBILITA' E PARCHEGGI (VINC. PARCH. SERV.137)	SERVIZIO AMMINISTRATIVO (26)	SERVIZIO AMMINISTRATIVO (26)	11	GESTIONE DEL TERRITORIO	1	6	1	3	181.250,19 €	145.600,00 €	145.600,00 €	145.600,00 €
01061.04.126409001	RIMBORSI ABBONAMENTI SOSTA	SERVIZIO AMMINISTRATIVO (26)	SERVIZIO AMMINISTRATIVO (26)	11	GESTIONE DEL TERRITORIO	1	6	1	4	527,00 €	500,00 €	500,00 €	500,00 €
01061.04.126409002	RIMBORSI ABBONAMENTI SOSTA (VINC. PARCH. SERV.137)	SERVIZIO AMMINISTRATIVO (26)	SERVIZIO AMMINISTRATIVO (26)	11	GESTIONE DEL TERRITORIO	1	6	1	4	720,60 €	-€	-€	-€
50011.07.121712001	INTERESSI PASSIVI A CDP SPA SU MUTUI 12171203CZ	SERVIZIO IDRICO E FONTANE (21)	7 - RAGIONERIA (07)	11	GESTIONE DEL TERRITORIO	50	1	1	7	15.145,06 €	15.145,06 €	14.333,91 €	13.629,38 €
09031.03.125320001	HERA - SERVIZI DI RACCOLTA E SMALTIMENTO RIFIUTI TARI (VINC. SERV.55)	SMALTIMENTO RIFIUTI (25)	AMBIENTE (36)	11	GESTIONE DEL TERRITORIO	9	3	1	3	12.181.308,55 €	10.900.853,08 €	10.900.853,08 €	10.900.853,08 €
09031.03.125320002	SERVIZI GESTIONE AMM.TARI (VINC. SERV.55)	SMALTIMENTO RIFIUTI (25)	TRIBUTI (06)	11	GESTIONE DEL TERRITORIO	9	3	1	3	378.533,14 €	253.689,86 €	253.689,86 €	253.689,86 €
09031.04.125402001	TRASFERIMENTI A PROVINCIA PER TARI (VINC.CAP. 125161/01VD) 12540202VM	SMALTIMENTO RIFIUTI (25)	TRIBUTI (06)	11	GESTIONE DEL TERRITORIO	9	3	1	4	142.003,59 €	-€	-€	-€
09031.04.125402002	TRASFERIMENTI A PROVINCIA PER TARI (AVANZO)	SMALTIMENTO RIFIUTI (25)	TRIBUTI (06)	11	GESTIONE DEL TERRITORIO	9	3	1	4	30.716,30 €	-€	-€	-€

CAPITOLO	DESCRIZIONE CAPITOLO DI SPESA	CDC	CDG	CODICE CDR	DESCRIZIONE CDR	M	P	T	MC	CASSA 2024	PREV 2024	PREV 2025	PREV 2026
09031.04.125409004	FONDO TARI PER RIDUZIONI EX ART.1 C.660 L.147/2013 - UTENZE DOMESTICHE	SMALTIMENTO RIFIUTI (25)	TRIBUTI (06)	11	GESTIONE DEL TERRITORIO	9	3	1	4	122.360,30 €	-€	-€	-€
09031.04.125412001	FONDO TARI PER RIDUZIONI EX ART.1 C.660 L.147/2013 - UTENZE NON DOMESTICHE	SMALTIMENTO RIFIUTI (25)	TRIBUTI (06)	11	GESTIONE DEL TERRITORIO	9	3	1	4	111.777,28 €	-€	-€	-€
09031.10.125003002	FONDO INSOLUTI TARI (VINC. SERV.55)	SMALTIMENTO RIFIUTI (25)	TRIBUTI (06)	11	GESTIONE DEL TERRITORIO	9	3	1	10	867.342,84 €	867.342,84 €	867.342,84 €	867.342,84 €
20021.10.125003003	FONDO C.D.E. RECUPERO EVASIONE TARI PER GARA INTERECENTER (VINC. SERV.55)	SMALTIMENTO RIFIUTI (25)	TRIBUTI (06)	11	GESTIONE DEL TERRITORIO	20	2	1	10	-€	436.500,00 €	436.500,00 €	436.500,00 €
10051.02.130215001	IMPOSTE, TASSE E PROVENTI ASSIMILATI A CARICO DELL'ENTE N.A.C. 13021599CZ	STRADE (30)	STRADE (30)	11	GESTIONE DEL TERRITORIO	10	5	1	2	500,00 €	500,00 €	500,00 €	500,00 €
10051.03.130302001	CANCELLERIA E STAMPATI 13030201CZ	STRADE (30)	ECONOMATO-PROVVEDITORATO (08)	11	GESTIONE DEL TERRITORIO	10	5	1	3	247,95 €	247,95 €	253,65 €	258,72 €
10051.03.130302002	CARBURANTI E LUBRIFICANTI 13030202CB	STRADE (30)	ECONOMATO-PROVVEDITORATO (08)	11	GESTIONE DEL TERRITORIO	10	5	1	3	11.247,12 €	9.594,00 €	9.814,66 €	10.010,95 €
10051.03.130310001	ENERGIA ELETTRICA 13031004CZ	STRADE (30)	ECONOMATO-PROVVEDITORATO (08)	11	GESTIONE DEL TERRITORIO	10	5	1	3	10.890,69 €	8.528,00 €	8.724,14 €	8.898,62 €
10051.03.130312004	CANONE DI CONCESSIONE 13031299CA	STRADE (30)	PATRIMONIO (15)	11	GESTIONE DEL TERRITORIO	10	5	1	3	71.704,69 €	68.224,00 €	69.793,16 €	71.189,02 €
10051.03.130314001	MANUTENZIONE ORD. BENI IMMOBILI 13031408CA	STRADE (30)	VIABILITA' (76)	11	GESTIONE DEL TERRITORIO	10	5	1	3	707,50 €	-€	-€	-€
10051.03.130314004	MANUTENZIONE ORD. STRADE 13031408CE	STRADE (30)	STRADE (30)	11	GESTIONE DEL TERRITORIO	10	5	1	3	2.726,99 €	-€	-€	-€
10051.03.130314009	MANUTENZIONE ORDINARIA BENI IMMOBILI (VINC. SERV.24)	STRADE (30)	STRADE (30)	11	GESTIONE DEL TERRITORIO	10	5	1	3	2.500,00 €	2.500,00 €	2.500,00 €	2.500,00 €
10051.03.130314010	MANUTENZIONE ORDINARIA STRADE FIN.TO C.D.S. ART. 208 (vinc. CDS ART.208 SERV.63)	STRADE (30)	VIABILITA' (76)	11	GESTIONE DEL TERRITORIO	10	5	1	3	63.334,24 €	49.681,00 €	49.681,00 €	49.681,00 €
10051.03.130314011	MANUTENZIONE ORDINARIA STRADE COMUNALI (ART.142 C.12-TER-1) - (VINC. SERV.73)	STRADE (30)	VIABILITA' (76)	11	GESTIONE DEL TERRITORIO	10	5	1	3	215.617,88 €	214.820,00 €	214.820,00 €	214.820,00 €
10051.03.130314014	MANUTENZIONE ORDINARIA STRADE (VINC. IMP.SOGG. SERV.56)	STRADE (30)	VIABILITA' (76)	11	GESTIONE DEL TERRITORIO	10	5	1	3	114,00 €	-€	-€	-€
10051.03.130314016	MANUTENZIONE ORD. STRADE (VINC. SERV.93)	STRADE (30)	STRADE (30)	11	GESTIONE DEL TERRITORIO	10	5	1	3	20.167,00 €	17.740,00 €	17.740,00 €	17.740,00 €
10051.03.130314019	MANUTENZIONE ORD. STRADE (VINC. CDS ART.208 SERV.118)	STRADE (30)	VIABILITA' (76)	11	GESTIONE DEL TERRITORIO	10	5	1	3	666,49 €	-€	-€	-€
10051.03.130314021	MANUTENZIONE SEGNALETICA STRADALE (VINC. ART. 208 - LETT. A SERV.125)	STRADE (30)	VIABILITA' (76)	11	GESTIONE DEL TERRITORIO	10	5	1	3	71.721,79 €	70.250,00 €	70.250,00 €	70.250,00 €
10051.03.130314022	MANUTENZIONE ORD. BENI IMMOBILI (VINC. PARCH. SERV.137)	STRADE (30)	VIABILITA' (76)	11	GESTIONE DEL TERRITORIO	10	5	1	3	32.500,00 €	25.000,00 €	25.000,00 €	25.000,00 €
10051.03.130325002	ALTRI SERVIZI 13032599CZ	STRADE (30)	STRADE (30)	11	GESTIONE DEL TERRITORIO	10	5	1	3	21.986,49 €	16.736,20 €	17.121,13 €	17.463,55 €
10052.02.230208054	RIQUALIFICAZIONE FASCIA RETROSTANTE STABILIMENTI BALNEARI (QUOTA RP) 23020815PC	STRADE (30)	PROGETTAZIONE (28)	11	GESTIONE DEL TERRITORIO	10	5	2	2	101,75 €	-€	-€	-€
10052.02.230208074	REALIZZAZIONE PISTE E COLLEGAMENTI CICLABILI - COMPENDIO SALINE E CICLOVIE PER LA VALORIZZAZIONE TURISTICA 23020816AQ	STRADE (30)	50+ LUOGHI DA RIGENERARE. (32)	11	GESTIONE DEL TERRITORIO	10	5	2	2	211,63 €	-€	-€	-€
10052.02.230208106	INTERVENTI DI MIGLIORAMENTO STRADE, MARCIAPIEDI, SICUREZZA STRADALE E REALIZZAZIONE PERCORSI CICLOPEDONALI NEI QUARTIERI DEL FORESE 23020817PD	STRADE (30)	VIABILITA' (76)	11	GESTIONE DEL TERRITORIO	10	5	2	2	6.984,86 €	-€	-€	-€
10052.02.230208131	MESSA IN SICUREZZA VIABILITA' SS 16 230208K0TB	STRADE (30)	PROTEZIONE CIVILE - GRANDI OPERE (20)	11	GESTIONE DEL TERRITORIO	10	5	2	2	92,42 €	-€	-€	-€

CAPITOLO	DESCRIZIONE CAPITOLO DI SPESA	CDC	CDG	CODICE CDR	DESCRIZIONE CDR	M	P	T	MC	CASSA 2024	PREV 2024	PREV 2025	PREV 2026
10052.02.230208158	REALIZZAZIONE PANNELLI A MESSAGGIO VARIABILE IN PIAZZA COSTA (mutuo: CDP posiz. 4490815/00 - 23020817A)	STRADE (30)	PROGETTAZIONE (28)	11	GESTIONE DEL TERRITORIO	10	5	2	2	11.455,10 €	-€	-€	-€
10052.02.230208169	INTERVENTI DI MANUTENZIONE STRAORDINARIA STRADE (Q. RP) (2018)	STRADE (30)	VIABILITA' (76)	11	GESTIONE DEL TERRITORIO	10	5	2	2	9.123,48 €	-€	-€	-€
10052.02.230208170	INTERVENTI DI MANUTENZIONE STRAORDINARIA STRADE (Q. IS) (2018)	STRADE (30)	VIABILITA' (76)	11	GESTIONE DEL TERRITORIO	10	5	2	2	7.554,63 €	-€	-€	-€
10052.02.230208172	REALIZZAZIONE PISTE E COLLEGAMENTI CICLABILI - COMPENDIO SALINE E CICLOVIE PER LA VALORIZZAZIONE TURISTICA (2018)	STRADE (30)	50+ LUOGHI DA RIGENERARE. (32)	11	GESTIONE DEL TERRITORIO	10	5	2	2	9.610,65 €	9.610,65 €	-€	-€
10052.02.230208184	PERCORSO PROTETTO A CANNUZZO (2018)	STRADE (30)	VIABILITA' (76)	11	GESTIONE DEL TERRITORIO	10	5	2	2	18.025,85 €	-€	-€	-€
10052.02.230208203	COMPLETAMENTO OPERE DI URBANIZZAZIONE: INFRASTRUTTURE STRADALI (VINC. 40500.04.434504004) - (2018)	STRADE (30)	VIABILITA' (76)	11	GESTIONE DEL TERRITORIO	10	5	2	2	42,02 €	-€	-€	-€
10052.02.230208206	REALIZZAZIONE PISTE E COLLEGAMENTI CICLABILI - COMPENDIO SALINE E CICLOVIE PER LA VALORIZZAZIONE TURISTICA (Q.AVANZO) (2018)	STRADE (30)	50+ LUOGHI DA RIGENERARE. (32)	11	GESTIONE DEL TERRITORIO	10	5	2	2	327.637,43 €	211.131,90 €	-€	-€
10052.02.230208214	REALIZZAZIONE NUOVE AREE DI SOSTA NEL CENTRO DI MILANO MARITTIMA (CDS art.208-142) - (2019/2019)	STRADE (30)	VIABILITA' (76)	11	GESTIONE DEL TERRITORIO	10	5	2	2	1.142,21 €	-€	-€	-€
10052.02.230208247	REALIZZAZIONE PISTE E COLLEGAMENTI CICLABILI - COMPENDIO SALINE E CICLOVIE PER LA VALORIZZAZIONE TURISTICA: PERCORSO DELLA "BOVA" DA HOTEL FICOCLE A CENTRO VISITE SALINE (AVANZO) - (2019/2019)	STRADE (30)	50+ LUOGHI DA RIGENERARE. (32)	11	GESTIONE DEL TERRITORIO	10	5	2	2	5.308,55 €	-€	-€	-€
10052.02.230208306	RIQUALIFICAZIONE VIALE MILAZZO (IS) - (2020/2020)	STRADE (30)	VIABILITA' (76)	11	GESTIONE DEL TERRITORIO	10	5	2	2	9,00 €	-€	-€	-€
10052.02.230208312	RIQUALIFICAZIONE E RIGENERAZIONE URBANA DEL WATERFRONT DI MILANO MARITTIMA LUNGOMARE "PIONIERI DEL TURISMO" - 1° STRALCIO (Q.RP) - (2020/2020)	STRADE (30)	STRADE (30)	11	GESTIONE DEL TERRITORIO	10	5	2	2	850,49 €	-€	-€	-€
10052.02.230208315	RIQUALIFICAZIONE E RIGENERAZIONE URBANA DEL WATERFRONT DI MILANO MARITTIMA LUNGOMARE "PIONIERI DEL TURISMO" - 1° STRALCIO (Q.RER) - (2020/2020)	STRADE (30)	STRADE (30)	11	GESTIONE DEL TERRITORIO	10	5	2	2	22.913,94 €	-€	-€	-€
10052.02.230208322	RIQUALIFICAZIONE VIALE DEI MILLE (IS) - (2020/2020)	STRADE (30)	VIABILITA' (76)	11	GESTIONE DEL TERRITORIO	10	5	2	2	32.289,12 €	-€	-€	-€
10052.02.230208329	MANUTENZIONE STRAORDINARIA STRADE E MARCIAPIEDI E REALIZZAZIONE PERCORSI CICLOPEDONALI (contr.rist.IS) - (2020/2020)	STRADE (30)	VIABILITA' (76)	11	GESTIONE DEL TERRITORIO	10	5	2	2	562,45 €	-€	-€	-€
10052.02.230208333	MESSA IN SICUREZZA PONTI (AA) - (2020/2020)	STRADE (30)	VIABILITA' (76)	11	GESTIONE DEL TERRITORIO	10	5	2	2	45.124,03 €	-€	-€	-€
10052.02.230208337	RIQUALIFICAZIONE VIALE DEI MILLE (AA) - (2020/2020)	STRADE (30)	VIABILITA' (76)	11	GESTIONE DEL TERRITORIO	10	5	2	2	86.669,83 €	-€	-€	-€
10052.02.230208339	RIQUALIFICAZIONE E RIGENERAZIONE URBANA DEL WATERFRONT DI MILANO MARITTIMA LUNGOMARE "PIONIERI DEL TURISMO" - 2° STRALCIO (Q.RP) - (2021/2021)	STRADE (30)	STRADE (30)	11	GESTIONE DEL TERRITORIO	10	5	2	2	3.730,72 €	-€	-€	-€
10052.02.230208340	RIQUALIFICAZIONE E RIGENERAZIONE URBANA DEL WATERFRONT DI MILANO MARITTIMA LUNGOMARE "PIONIERI DEL TURISMO" - 2° STRALCIO (Q.RER) - (2021/2021)	STRADE (30)	STRADE (30)	11	GESTIONE DEL TERRITORIO	10	5	2	2	9.077,45 €	-€	-€	-€

CAPITOLO	DESCRIZIONE CAPITOLO DI SPESA	CDC	CDG	CODICE CDR	DESCRIZIONE CDR	M	P	T	MC	CASSA 2024	PREV 2024	PREV 2025	PREV 2026
10052.02.230208359	INTERVENTI DI MIGLIORAMENTO STRADE, MARCIAPIEDI, ARREDI E SEGNALETICA E INTERVENTI DI MESSA IN SICUREZZA STRADALE, INFRASTRUTTURE VARIE E PISTE CICLABILI COSTA (Q.IS) - (2021/2021)	STRADE (30)	VIABILITA' (76)	11	GESTIONE DEL TERRITORIO	10	5	2	2	528,30 €	-€	-€	-€
10052.02.230208362	INTERVENTI DI MIGLIORAMENTO STRADE, MARCIAPIEDI, ARREDI E SEGNALETICA E INTERVENTI DI MESSA IN SICUREZZA STRADALE, INFRASTRUTTURE VARIE E PISTE CICLABILI COSTA (Q.RP) - (2021/2021)	STRADE (30)	VIABILITA' (76)	11	GESTIONE DEL TERRITORIO	10	5	2	2	220,71 €	-€	-€	-€
10052.02.230208376	INTERVENTI DI MIGLIORAMENTO STRADE, MARCIAPIEDI, ARREDI E SEGNALETICA E INTERVENTI DI MESSA IN SICUREZZA STRADALE, INFRASTRUTTURE VARIE E PISTE CICLABILI COSTA (Q.AVANZO) - (2021/2021)	STRADE (30)	VIABILITA' (76)	11	GESTIONE DEL TERRITORIO	10	5	2	2	11.095,85 €	-€	-€	-€
10052.02.230208379	INTERVENTI DI MIGLIORAMENTO STRADE, MARCIAPIEDI, SICUREZZA STRADALE, INFRASTRUTTURE VARIE E REALIZZAZIONE PERCORSI CICLOPEDONALI NEI QUARTIERI DEL FORESE (Q.AVANZO) - (2021/2021)	STRADE (30)	VIABILITA' (76)	11	GESTIONE DEL TERRITORIO	10	5	2	2	4.808,13 €	-€	-€	-€
10052.02.230208383	RIQUALIFICAZIONE E RIGENERAZIONE URBANA DEL WATERFRONT DI MILANO MARITTIMA LUNGOMARE "PIONIERI DEL TURISMO" - REALIZZAZIONE PONTE CICLO PEDONALE (AVANZO) - (2021/2021)	STRADE (30)	STRADE (30)	11	GESTIONE DEL TERRITORIO	10	5	2	2	21,02 €	-€	-€	-€
10052.02.230208391	RIQUALIFICAZIONE PIAZZALE PREMI NOBEL A PINARELLA (Q.AVANZO) - (2021/2021)	STRADE (30)	INFRASTRUTTURE E MOBILITA' (71)	11	GESTIONE DEL TERRITORIO	10	5	2	2	50.572,41 €	-€	-€	-€
10052.02.230208392	CICLABILE "ANELLO DEL SALE" - PNC-M1C316 - CUP E81B21006350006 - (STATO) (2022/2022)	STRADE (30)	VIABILITA' (76)	11	GESTIONE DEL TERRITORIO	10	5	2	2	1.043.402,04 €	400.000,00 €	-€	-€
10052.02.230208394	INTERVENTI DI MIGLIORAMENTO STRADE, MARCIAPIEDI, ARREDI E SEGNALETICA E INTERVENTI DI MESSA IN SICUREZZA STRADALE, INFRASTRUTTURE VARIE E PISTE CICLABILI COSTA (Q.PARCH) - (2022/2022)	STRADE (30)	VIABILITA' (76)	11	GESTIONE DEL TERRITORIO	10	5	2	2	20.400,00 €	-€	-€	-€
10052.02.230208395	INTERVENTI DI MIGLIORAMENTO STRADE, MARCIAPIEDI, ARREDI E SEGNALETICA E INTERVENTI DI MESSA IN SICUREZZA STRADALE, INFRASTRUTTURE VARIE E PISTE CICLABILI COSTA (Q.MUTUO) - (2022/2022)	STRADE (30)	VIABILITA' (76)	11	GESTIONE DEL TERRITORIO	10	5	2	2	42.245,90 €	-€	-€	-€
10052.02.230208398	INTERVENTI DI MIGLIORAMENTO STRADE, MARCIAPIEDI, ARREDI E SEGNALETICA E INTERVENTI DI MESSA IN SICUREZZA STRADALE, INFRASTRUTTURE VARIE E PISTE CICLABILI COSTA (Q.IDS) - (2022/2024)	STRADE (30)	VIABILITA' (76)	11	GESTIONE DEL TERRITORIO	10	5	2	2	-€	-€	-€	-€
10052.02.230208399	INTERVENTI DI MIGLIORAMENTO STRADE, MARCIAPIEDI, ARREDI E SEGNALETICA E INTERVENTI DI MESSA IN SICUREZZA STRADALE, INFRASTRUTTURE VARIE E PISTE CICLABILI COSTA (Q.PARCH) - (2022/2024)	STRADE (30)	VIABILITA' (76)	11	GESTIONE DEL TERRITORIO	10	5	2	2	-€	-€	-€	-€
10052.02.230208400	INTERVENTI DI MIGLIORAMENTO STRADE, MARCIAPIEDI, ARREDI E SEGNALETICA E INTERVENTI DI MESSA IN SICUREZZA STRADALE, INFRASTRUTTURE VARIE E PISTE CICLABILI COSTA (Q.MUTUO) - (2022/2024)	STRADE (30)	VIABILITA' (76)	11	GESTIONE DEL TERRITORIO	10	5	2	2	-€	-€	-€	-€

CAPITOLO	DESCRIZIONE CAPITOLO DI SPESA	CDC	CDG	CODICE CDR	DESCRIZIONE CDR	M	P	T	MC	CASSA 2024	PREV 2024	PREV 2025	PREV 2026
10052.02.230208402	INTERVENTI DI MIGLIORAMENTO STRADE, MARCIAPIEDI, SICUREZZA STRADALE, INFRASTRUTTURE VARIE E REALIZZAZIONE PERCORSI CICLOPEDONALI NEI QUARTIERI DEL FORESE (Q.PARCH) - (2022/2022)	STRADE (30)	VIABILITA' (76)	11	GESTIONE DEL TERRITORIO	10	5	2	2	96.846,94 €	-€	-€	-€
10052.02.230208405	INTERVENTI DI MIGLIORAMENTO STRADE, MARCIAPIEDI, SICUREZZA STRADALE, INFRASTRUTTURE VARIE E REALIZZAZIONE PERCORSI CICLOPEDONALI NEI QUARTIERI DEL FORESE (Q.MUTUO) - (2022/2024)	STRADE (30)	VIABILITA' (76)	11	GESTIONE DEL TERRITORIO	10	5	2	2	-€	-€	-€	-€
10052.02.230208406	INTERVENTI DI MIGLIORAMENTO STRADE, MARCIAPIEDI, SICUREZZA STRADALE, INFRASTRUTTURE VARIE E REALIZZAZIONE PERCORSI CICLOPEDONALI NEI QUARTIERI DEL FORESE (Q.PARCH) - (2022/2024)	STRADE (30)	VIABILITA' (76)	11	GESTIONE DEL TERRITORIO	10	5	2	2	-€	-€	-€	-€
10052.02.230208410	REALIZZAZIONE ROTATORIA VIALE MILANO-G.DI VITTORIO (PARCH) - (2022/2022)	STRADE (30)	VIABILITA' (76)	11	GESTIONE DEL TERRITORIO	10	5	2	2	120.000,00 €	-€	-€	-€
10052.02.230208411	RIQUALIFICAZIONE E RIGENERAZIONE URBANA DEL WATERFRONT DI MILANO MARITTIMA LUNGOMARE "PIONIERI DEL TURISMO" - 3° STRALCIO (Q.IDS) - (2022/2022)	STRADE (30)	STRADE (30)	11	GESTIONE DEL TERRITORIO	10	5	2	2	38.989,61 €	-€	-€	-€
10052.02.230208412	RIQUALIFICAZIONE E RIGENERAZIONE URBANA DEL WATERFRONT DI MILANO MARITTIMA LUNGOMARE "PIONIERI DEL TURISMO" - 3° STRALCIO (Q.RER) - (2022/2022)	STRADE (30)	STRADE (30)	11	GESTIONE DEL TERRITORIO	10	5	2	2	210.105,61 €	-€	-€	-€
10052.02.230208413	RIQUALIFICAZIONE E RIGENERAZIONE URBANA DEL WATERFRONT DI PINARELLA-TAGLIATA (RER) - (2022/2022)	STRADE (30)	STRADE (30)	11	GESTIONE DEL TERRITORIO	10	5	2	2	-€	-€	-€	-€
10052.02.230208417	RIQUALIFICAZIONE LUNGOMARE DI CERVIA - 1°STRALCIO (Q.RICAVI) - (2022/2022)	STRADE (30)	STRADE (30)	11	GESTIONE DEL TERRITORIO	10	5	2	2	-€	-€	-€	-€
10052.02.230208418	RIQUALIFICAZIONE LUNGOMARE DI CERVIA - 1°STRALCIO (Q.RER) - (2022/2022)	STRADE (30)	STRADE (30)	11	GESTIONE DEL TERRITORIO	10	5	2	2	-€	-€	-€	-€
10052.02.230208419	RIQUALIFICAZIONE LUNGOMARE DI CERVIA - 2°STRALCIO (Q.RER) - (2022/2023)	STRADE (30)	STRADE (30)	11	GESTIONE DEL TERRITORIO	10	5	2	2	-€	-€	-€	-€
10052.02.230208421	RIQUALIFICAZIONE LUNGOMARE DI CERVIA - 3°STRALCIO (Q.IDS) - (2022/2024)	STRADE (30)	STRADE (30)	11	GESTIONE DEL TERRITORIO	10	5	2	2	-€	-€	-€	-€
10052.02.230208422	RIQUALIFICAZIONE LUNGOMARE DI CERVIA - 3°STRALCIO (Q.RER) - (2022/2024)	STRADE (30)	STRADE (30)	11	GESTIONE DEL TERRITORIO	10	5	2	2	-€	-€	-€	-€
10052.02.230208427	RIQUALIFICAZIONE E RIGENERAZIONE URBANA DEL WATERFRONT DI PINARELLA-TAGLIATA - PNRR-M5C2I2.1 - CUP E87H21002400001 - (STATO) (2022/2022)	STRADE (30)	STRADE (30)	11	GESTIONE DEL TERRITORIO	10	5	2	2	1.799.904,94 €	1.195.115,46 €	866.735,34 €	758.061,36 €
10052.02.230208428	MANUTENZIONE STRAORDINARIA DELLE STRADE COMUNALI, DEI MARCIAPIEDI E DELL'ARREDO URBANO (MIN.INT. decreto del 14/01/2022) - (2022/2022)	STRADE (30)	STRADE (30)	11	GESTIONE DEL TERRITORIO	10	5	2	2	189,95 €	-€	-€	-€
10052.02.230208431	INTERVENTI PER LA MOBILITA' SOSTENIBILE - COMPLETAMENTO PERCORSO CICLO-PEDONALE VIALE VOLTURNO (Q.AVANZO) - (2022/2022)	STRADE (30)	VIABILITA' (76)	11	GESTIONE DEL TERRITORIO	10	5	2	2	100.821,58 €	-€	-€	-€
10052.02.230208432	INTERVENTI PER LA MOBILITA' SOSTENIBILE - COMPLETAMENTO PERCORSO CICLO-PEDONALE VIALE VOLTURNO (Q.RER) - (2022/2022)	STRADE (30)	VIABILITA' (76)	11	GESTIONE DEL TERRITORIO	10	5	2	2	35.434,16 €	-€	-€	-€

CAPITOLO	DESCRIZIONE CAPITOLO DI SPESA	CDC	CDG	CODICE CDR	DESCRIZIONE CDR	M	P	T	MC	CASSA 2024	PREV 2024	PREV 2025	PREV 2026
10052.02.230208435	RIQUALIFICAZIONE E RIGENERAZIONE URBANA DEL WATERFRONT DI MILANO MARITTIMA LUNGOMARE "PIONIERI DEL TURISMO" - 2° STRALCIO - REVISIONE PREZZI (Q.AVANZO) - (2022/2022)	STRADE (30)	STRADE (30)	11	GESTIONE DEL TERRITORIO	10	5	2	2	17.156,02 €	-€	-€	-€
10052.02.230208436	RIQUALIFICAZIONE PIAZZALE PREMI NOBEL A PINARELLA - REVISIONE PREZZI (AVANZO) - (2022/2022)	STRADE (30)	INFRASTRUTTURE E MOBILITA' (71)	11	GESTIONE DEL TERRITORIO	10	5	2	2	52.013,29 €	-€	-€	-€
10052.02.230208437	RIQUALIFICAZIONE VIALE DEI MILLE - REVISIONE PREZZI (AVANZO) - (2022/2022)	STRADE (30)	VIABILITA' (76)	11	GESTIONE DEL TERRITORIO	10	5	2	2	45.964,42 €	-€	-€	-€
10052.02.230208438	REALIZZAZIONE PISTE E COLLEGAMENTI CICLABILI - COMPENDIO SALINE E CICLOVIE PER LA VALORIZZAZIONE TURISTICA - REVISIONE PREZZI (AVANZO) (2022/2022)	STRADE (30)	50+ LUOGHI DA RIGENERARE. (32)	11	GESTIONE DEL TERRITORIO	10	5	2	2	122.000,00 €	122.000,00 €	-€	-€
10052.02.230208440	RIQUALIFICAZIONE E RIGENERAZIONE URBANA DEL WATERFRONT DI MILANO MARITTIMA LUNGOMARE "PIONIERI DEL TURISMO" - 3° STRALCIO - REVISIONE PREZZI (Q.AVANZO) - (2022/2022)	STRADE (30)	STRADE (30)	11	GESTIONE DEL TERRITORIO	10	5	2	2	89.229,94 €	-€	-€	-€
10052.02.230208441	RIQUALIFICAZIONE E RIGENERAZIONE URBANA DEL WATERFRONT DI MILANO MARITTIMA LUNGOMARE "PIONIERI DEL TURISMO" - 3° STRALCIO - REVISIONE PREZZI (Q.IDS) - (2022/2022)	STRADE (30)	STRADE (30)	11	GESTIONE DEL TERRITORIO	10	5	2	2	31.933,36 €	-€	-€	-€
10052.02.230208442	REALIZZAZIONE PARCHEGGIO A PAGAMENTO AREA EX GARAGE EUROPA (Q.RP) - (2022/2023)	STRADE (30)	VIABILITA' (76)	11	GESTIONE DEL TERRITORIO	10	5	2	2	-€	-€	-€	-€
10052.02.230208443	REALIZZAZIONE PARCHEGGIO A PAGAMENTO AREA EX GARAGE EUROPA (Q.ONERI) - (2022/2023)	STRADE (30)	VIABILITA' (76)	11	GESTIONE DEL TERRITORIO	10	5	2	2	-€	-€	-€	-€
10052.02.230208444	RIQUALIFICAZIONE DEL LUNGOMARE DI MILANO MARITTIMA QUARTO TRATTO DA VIA CIMAROSA A VIA BOITO - B16 CICLOVIA ADRIATICA - 1° STRALCIO FONDO COMPENSAZ. REVISIONE PREZZI L.106/2021 (STATO) (2022/2022)	STRADE (30)	INFRASTRUTTURE E MOBILITA' (71)	11	GESTIONE DEL TERRITORIO	10	5	2	2	1.019,25 €	-€	-€	-€
10052.02.230208446	MANUTENZIONE STRAORDINARIA SOTTOPASSO FUSCONI (Q.AVANZO) - (2022/2022)	STRADE (30)	VIABILITA' (76)	11	GESTIONE DEL TERRITORIO	10	5	2	2	96.000,00 €	-€	-€	-€
10052.02.230208451	RIQUALIFICAZIONE VIALETTA DELLE RIMEMBRANZE (IDS) - (2022/2022)	STRADE (30)	VIABILITA' (76)	11	GESTIONE DEL TERRITORIO	10	5	2	2	15.000,00 €	-€	-€	-€
10052.02.230208454	REALIZZAZIONE PARCHEGGIO A PAGAMENTO AREA EX GARAGE EUROPA (RP) - (2023/2023)	STRADE (30)	VIABILITA' (76)	11	GESTIONE DEL TERRITORIO	10	5	2	2	925.000,00 €	925.000,00 €	-€	-€
10052.02.230208457	INTERVENTI DI MIGLIORAMENTO STRADE, MARCIAPIEDI, ARREDI E SEGNALETICA E INTERVENTI DI MESSA IN SICUREZZA STRADALE, INFRASTRUTTURE VARIE E PISTE CICLABILI COSTA (Q.IDS) - (2023/2023)	STRADE (30)	VIABILITA' (76)	11	GESTIONE DEL TERRITORIO	10	5	2	2	90.000,00 €	-€	-€	-€
10052.02.230208458	INTERVENTI DI MIGLIORAMENTO STRADE - MANUTENZIONE STRAORDINARIA SEGNALETICA (OOUU) - (2023/2023)	STRADE (30)	VIABILITA' (76)	11	GESTIONE DEL TERRITORIO	10	5	2	2	39.000,00 €	-€	-€	-€
10052.02.230208471	RIQUALIFICAZIONE COMPARTO CENTRO STORICO VIALE ROMA - 2° STRALCIO (Q.PARCH) - (2023/2024)	STRADE (30)	VIABILITA' (76)	11	GESTIONE DEL TERRITORIO	10	5	2	2	-€	-€	-€	-€
10052.02.230208472	RIQUALIFICAZIONE COMPARTO CENTRO STORICO VIALE ROMA - 2° STRALCIO (Q.RER) - (2023/2024)	STRADE (30)	VIABILITA' (76)	11	GESTIONE DEL TERRITORIO	10	5	2	2	-€	-€	-€	-€
10052.02.230208473	RIQUALIFICAZIONE COMPARTO CENTRO STORICO VIALE ROMA - 3° STRALCIO (Q.RER) - (2023/2025)	STRADE (30)	VIABILITA' (76)	11	GESTIONE DEL TERRITORIO	10	5	2	2	-€	-€	-€	-€

CAPITOLO	DESCRIZIONE CAPITOLO DI SPESA	CDC	CDG	CODICE CDR	DESCRIZIONE CDR	M	P	T	MC	CASSA 2024	PREV 2024	PREV 2025	PREV 2026
10052.02.230208474	RIQUALIFICAZIONE COMPARTO CENTRO STORICO VIALE ROMA - 3° STRALCIO (Q.MUTUO) - (2023/2025)	STRADE (30)	VIABILITA' (76)	11	GESTIONE DEL TERRITORIO	10	5	2	2	-€	-€	-€	-€
10052.02.230208475	RIQUALIFICAZIONE LUNGOMARE DI CERVIA - 2° STRALCIO (RER) - (2023/2024)	STRADE (30)	STRADE (30)	11	GESTIONE DEL TERRITORIO	10	5	2	2	-€	-€	-€	-€
10052.02.230208476	RIQUALIFICAZIONE LUNGOMARE DI CERVIA - 3° STRALCIO (Q.RER) - (2023/2025)	STRADE (30)	STRADE (30)	11	GESTIONE DEL TERRITORIO	10	5	2	2	-€	-€	-€	-€
10052.02.230208477	RIQUALIFICAZIONE LUNGOMARE DI CERVIA - 3° STRALCIO (Q.PARCH) - (2023/2025)	STRADE (30)	STRADE (30)	11	GESTIONE DEL TERRITORIO	10	5	2	2	-€	-€	-€	-€
10052.02.230208478	RIQUALIFICAZIONE LUNGOMARE DI CERVIA - 3° STRALCIO (Q.IDS) - (2023/2025)	STRADE (30)	STRADE (30)	11	GESTIONE DEL TERRITORIO	10	5	2	2	-€	-€	-€	-€
10052.02.230208479	INTERVENTI DI MIGLIORAMENTO STRADE, MARCIAPIEDI, ARREDI E SEGNALETICA E INTERVENTI DI MESSA IN SICUREZZA STRADALE, INFRASTRUTTURE VARIE E PISTE CICLABILI COSTA (Q.IDS) - (2023/2024)	STRADE (30)	VIABILITA' (76)	11	GESTIONE DEL TERRITORIO	10	5	2	2	-€	-€	-€	-€
10052.02.230208480	INTERVENTI DI MIGLIORAMENTO STRADE, MARCIAPIEDI, ARREDI E SEGNALETICA E INTERVENTI DI MESSA IN SICUREZZA STRADALE, INFRASTRUTTURE VARIE E PISTE CICLABILI COSTA (Q.IDS) - (2023/2025)	STRADE (30)	VIABILITA' (76)	11	GESTIONE DEL TERRITORIO	10	5	2	2	-€	-€	-€	-€
10052.02.230208481	INTERVENTI DI MIGLIORAMENTO STRADE, MARCIAPIEDI, ARREDI E SEGNALETICA E INTERVENTI DI MESSA IN SICUREZZA STRADALE, INFRASTRUTTURE VARIE E PISTE CICLABILI COSTA (Q.PARCH) - (2023/2024)	STRADE (30)	VIABILITA' (76)	11	GESTIONE DEL TERRITORIO	10	5	2	2	-€	-€	-€	-€
10052.02.230208482	INTERVENTI DI MIGLIORAMENTO STRADE, MARCIAPIEDI, ARREDI E SEGNALETICA E INTERVENTI DI MESSA IN SICUREZZA STRADALE, INFRASTRUTTURE VARIE E PISTE CICLABILI COSTA (Q.PARCH) - (2023/2025)	STRADE (30)	VIABILITA' (76)	11	GESTIONE DEL TERRITORIO	10	5	2	2	-€	-€	-€	-€
10052.02.230208483	INTERVENTI DI MIGLIORAMENTO STRADE, MARCIAPIEDI, SICUREZZA STRADALE, INFRASTRUTTURE VARIE E REALIZZAZIONE PERCORSI CICLOPEDONALI NEI QUARTIERI DEL FORESE (PARCH) - (2023/2024)	STRADE (30)	VIABILITA' (76)	11	GESTIONE DEL TERRITORIO	10	5	2	2	-€	-€	-€	-€
10052.02.230208484	INTERVENTI DI MIGLIORAMENTO STRADE, MARCIAPIEDI, SICUREZZA STRADALE, INFRASTRUTTURE VARIE E REALIZZAZIONE PERCORSI CICLOPEDONALI NEI QUARTIERI DEL FORESE (PARCH) - (2023/2025)	STRADE (30)	VIABILITA' (76)	11	GESTIONE DEL TERRITORIO	10	5	2	2	-€	-€	-€	-€
10052.02.230208485	REALIZZAZIONE PISTA CICLO-PEDONALE VIA VISDOMINA (Q.MUTUI) - (2023/2024)	STRADE (30)	VIABILITA' (76)	11	GESTIONE DEL TERRITORIO	10	5	2	2	-€	-€	-€	-€
10052.02.230208486	REALIZZAZIONE PISTA CICLO-PEDONALE VIA VISDOMINA (Q.PARCH) - (2023/2024)	STRADE (30)	VIABILITA' (76)	11	GESTIONE DEL TERRITORIO	10	5	2	2	-€	-€	-€	-€
10052.02.230208487	REALIZZAZIONE PISTA CICLO-PEDONALE VIA VISDOMINA (Q.IDS) - (2023/2024)	STRADE (30)	VIABILITA' (76)	11	GESTIONE DEL TERRITORIO	10	5	2	2	-€	-€	-€	-€
10052.02.230208488	REALIZZAZIONE PISTA CICLO-PEDONALE VIA JELENIA GORA (RER) - (2023/2024)	STRADE (30)	STRADE (30)	11	GESTIONE DEL TERRITORIO	10	5	2	2	-€	-€	-€	-€
10052.02.230208489	RIQUALIFICAZIONE TRATTO OVEST VIA SICILIA (IDS) - (2023/2024)	STRADE (30)	VIABILITA' (76)	11	GESTIONE DEL TERRITORIO	10	5	2	2	-€	-€	-€	-€
10052.02.230208490	NUOVO SOTTOPASSO CICLO-PEDONALE VIA FUSCONI (Q.MUTUO) - (2023/2025)	STRADE (30)	VIABILITA' (76)	11	GESTIONE DEL TERRITORIO	10	5	2	2	-€	-€	-€	-€

CAPITOLO	DESCRIZIONE CAPITOLO DI SPESA	CDC	CDG	CODICE CDR	DESCRIZIONE CDR	M	P	T	MC	CASSA 2024	PREV 2024	PREV 2025	PREV 2026
10052.02.230208491	NUOVO SOTTOPASSO CICLO-PEDONALE VIA FUSCONI (Q.RER) - (2023/2025)	STRADE (30)	STRADE (30)	11	GESTIONE DEL TERRITORIO	10	5	2	2	-€	-€	-€	-€
10052.02.230208493	RIQUALIFICAZIONE E RIGENERAZIONE URBANA DEL WATERFRONT DI PINARELLA-TAGLIATA - PNRR-M5C2I2.1 - CUP E87H21002400001 - (STATO-FOI) (2023/2023)	STRADE (30)	STRADE (30)	11	GESTIONE DEL TERRITORIO	10	5	2	2	150.000,00 €	-€	-€	-€
10052.02.230208496	RIQUALIFICAZIONE DEL LUNGOMARE DI MILANO MARITTIMA QUARTO TRATTO DA VIA CIMAROSA A VIA BOITO - BI6 CICLOVIA ADRIATICA - IVA SU FONDO COMPENSAZIONI (AV.DEST.) - (2023/2023)	STRADE (30)	VIABILITA' (76)	11	GESTIONE DEL TERRITORIO	10	5	2	2	101,93 €	-€	-€	-€
10052.02.230208500	INTERVENTI DI MIGLIORAMENTO STRADE, MARCIAPIEDI, ARREDI E SEGNALETICA E INTERVENTI DI MESSA IN SICUREZZA STRADALE, INFRASTRUTTURE VARIE E PISTE CICLABILI COSTA (Q.AVANZO-DEST.) - (2023/2023)	STRADE (30)	VIABILITA' (76)	11	GESTIONE DEL TERRITORIO	10	5	2	2	56.700,00 €	-€	-€	-€
10052.02.230208507	OPERE A SCOMPUTO: STRADE E PARCHEGGI (vinc.) - (2024/2024)	STRADE (30)	URBANISTICA (34)	11	GESTIONE DEL TERRITORIO	10	5	2	2	8.169.503,00 €	8.169.503,00 €	-€	-€
10052.02.230208508	RIQUALIFICAZIONE COMPARTO CENTRO STORICO VIALE ROMA - 2° STRALCIO (Q.PARCH) - (2024/2024)	STRADE (30)	VIABILITA' (76)	11	GESTIONE DEL TERRITORIO	10	5	2	2	96.000,00 €	96.000,00 €	-€	-€
10052.02.230208509	RIQUALIFICAZIONE COMPARTO CENTRO STORICO VIALE ROMA - 2° STRALCIO (Q.RER) - (2024/2024)	STRADE (30)	VIABILITA' (76)	11	GESTIONE DEL TERRITORIO	10	5	2	2	-€	-€	500.000,00 €	-€
10052.02.230208510	RIQUALIFICAZIONE COMPARTO CENTRO STORICO VIALE ROMA - 3° STRALCIO (Q.RER) - (2024/2025)	STRADE (30)	VIABILITA' (76)	11	GESTIONE DEL TERRITORIO	10	5	2	2	-€	-€	500.000,00 €	-€
10052.02.230208511	RIQUALIFICAZIONE COMPARTO CENTRO STORICO VIALE ROMA - 3° STRALCIO (Q.MUTUO) - (2024/2025)	STRADE (30)	VIABILITA' (76)	11	GESTIONE DEL TERRITORIO	10	5	2	2	-€	-€	500.000,00 €	-€
10052.02.230208512	RIQUALIFICAZIONE LUNGOMARE DI CERVIA - 2° STRALCIO (RER) - (2024/2024)	STRADE (30)	VIABILITA' (76)	11	GESTIONE DEL TERRITORIO	10	5	2	2	100.000,00 €	100.000,00 €	900.000,00 €	1.000.000,00 €
10052.02.230208513	RIQUALIFICAZIONE LUNGOMARE DI CERVIA - 3° STRALCIO (Q.RER) - (2024/2025)	STRADE (30)	VIABILITA' (76)	11	GESTIONE DEL TERRITORIO	10	5	2	2	-€	-€	2.000.000,00 €	-€
10052.02.230208514	RIQUALIFICAZIONE LUNGOMARE DI CERVIA - 3° STRALCIO (Q.IDS) - (2024/2025)	STRADE (30)	VIABILITA' (76)	11	GESTIONE DEL TERRITORIO	10	5	2	2	-€	-€	500.000,00 €	-€
10052.02.230208515	RIQUALIFICAZIONE LUNGOMARE DI CERVIA - 3° STRALCIO (Q.PARCH) - (2024/2025)	STRADE (30)	VIABILITA' (76)	11	GESTIONE DEL TERRITORIO	10	5	2	2	-€	-€	500.000,00 €	-€
10052.02.230208516	INTERVENTI DI MIGLIORAMENTO STRADE, MARCIAPIEDI, ARREDI E SEGNALETICA E INTERVENTI DI MESSA IN SICUREZZA STRADALE, INFRASTRUTTURE VARIE E PISTE CICLABILI COSTA (Q.IDS) - (2024/2024)	STRADE (30)	VIABILITA' (76)	11	GESTIONE DEL TERRITORIO	10	5	2	2	874.186,00 €	874.186,00 €	-€	-€
10052.02.230208517	INTERVENTI DI MIGLIORAMENTO STRADE, MARCIAPIEDI, ARREDI E SEGNALETICA E INTERVENTI DI MESSA IN SICUREZZA STRADALE, INFRASTRUTTURE VARIE E PISTE CICLABILI COSTA (Q.PARCH) - (2024/2024)	STRADE (30)	VIABILITA' (76)	11	GESTIONE DEL TERRITORIO	10	5	2	2	470.000,00 €	470.000,00 €	-€	-€
10052.02.230208518	INTERVENTI DI MIGLIORAMENTO STRADE, MARCIAPIEDI, ARREDI E SEGNALETICA E INTERVENTI DI MESSA IN SICUREZZA STRADALE, INFRASTRUTTURE VARIE E PISTE CICLABILI COSTA (Q.IDS) - (2024/2025)	STRADE (30)	VIABILITA' (76)	11	GESTIONE DEL TERRITORIO	10	5	2	2	-€	-€	756.000,00 €	-€
10052.02.230208519	INTERVENTI DI MIGLIORAMENTO STRADE, MARCIAPIEDI, ARREDI E SEGNALETICA E INTERVENTI DI MESSA IN SICUREZZA STRADALE,	STRADE (30)	VIABILITA' (76)	11	GESTIONE DEL TERRITORIO	10	5	2	2	-€	-€	400.000,00 €	-€

CAPITOLO	DESCRIZIONE CAPITOLO DI SPESA	CDC	CDG	CODICE CDR	DESCRIZIONE CDR	M	P	T	MC	CASSA 2024	PREV 2024	PREV 2025	PREV 2026
	INFRASTRUTTURE VARIE E PISTE CICLABILI COSTA (Q.PARCH) - (2024/2025)												
10052.02.230208520	INTERVENTI DI MIGLIORAMENTO STRADE, MARCIAPIEDI, ARREDI E SEGNALETICA E INTERVENTI DI MESSA IN SICUREZZA STRADALE, INFRASTRUTTURE VARIE E PISTE CICLABILI COSTA (Q.PARCH) - (2024/2026)	STRADE (30)	VIABILITA' (76)	11	GESTIONE DEL TERRITORIO	10	5	2	2	-€	-€	-€	900.000,00 €
10052.02.230208521	INTERVENTI DI MIGLIORAMENTO STRADE, MARCIAPIEDI, ARREDI E SEGNALETICA E INTERVENTI DI MESSA IN SICUREZZA STRADALE, INFRASTRUTTURE VARIE E PISTE CICLABILI COSTA (Q.IDS) - (2024/2026)	STRADE (30)	VIABILITA' (76)	11	GESTIONE DEL TERRITORIO	10	5	2	2	-€	-€	-€	1.306.000,00 €
10052.02.230208523	INTERVENTI DI MIGLIORAMENTO STRADE, MARCIAPIEDI, SICUREZZA STRADALE, INFRASTRUTTURE VARIE E REALIZZAZIONE PERCORSI CICLOPEDONALI NEI QUARTIERI DEL FORESE (PARCH) - (2024/2025)	STRADE (30)	VIABILITA' (76)	11	GESTIONE DEL TERRITORIO	10	5	2	2	-€	-€	722.000,00 €	-€
10052.02.230208524	INTERVENTI DI MIGLIORAMENTO STRADE, MARCIAPIEDI, SICUREZZA STRADALE, INFRASTRUTTURE VARIE E REALIZZAZIONE PERCORSI CICLOPEDONALI NEI QUARTIERI DEL FORESE (PARCH) - (2024/2026)	STRADE (30)	VIABILITA' (76)	11	GESTIONE DEL TERRITORIO	10	5	2	2	-€	-€	-€	722.000,00 €
10052.02.230208525	REALIZZAZIONE PISTA CICLO-PEDONALE VIA JELENIA GORA (RER) - (2024/2024)	STRADE (30)	VIABILITA' (76)	11	GESTIONE DEL TERRITORIO	10	5	2	2	175.000,00 €	175.000,00 €	175.000,00 €	-€
10052.02.230208526	REALIZZAZIONE PISTA CICLO-PEDONALE VIA VISDOMINA (Q.IDS) - (2024/2024)	STRADE (30)	VIABILITA' (76)	11	GESTIONE DEL TERRITORIO	10	5	2	2	-€	-€	154.000,00 €	-€
10052.02.230208527	REALIZZAZIONE PISTA CICLO-PEDONALE VIA VISDOMINA (AZIONI) - (2024/2024)	STRADE (30)	VIABILITA' (76)	11	GESTIONE DEL TERRITORIO	10	5	2	2	25.000,00 €	25.000,00 €	71.000,00 €	-€
10052.02.230208528	RIQUALIFICAZIONE TRATTO OVEST VIA SICILIA (IDS) - (2024/2024)	STRADE (30)	VIABILITA' (76)	11	GESTIONE DEL TERRITORIO	10	5	2	2	25.000,00 €	25.000,00 €	225.000,00 €	-€
10052.02.230208529	NUOVO SOTTOPASSO CICLO-PEDONALE VIA FUSCONI (Q.MUTUO) - (2024/2025)	STRADE (30)	VIABILITA' (76)	11	GESTIONE DEL TERRITORIO	10	5	2	2	-€	-€	450.000,00 €	-€
10052.02.230208530	NUOVO SOTTOPASSO CICLO-PEDONALE VIA FUSCONI (Q.RER) - (2024/2025)	STRADE (30)	VIABILITA' (76)	11	GESTIONE DEL TERRITORIO	10	5	2	2	-€	-€	450.000,00 €	-€
10052.02.230208531	COLLEGAMENTO CICLABILE VIA S.ANDREA - VIA BOLLANA (Q.RER) - (2024/2024)	STRADE (30)	VIABILITA' (76)	11	GESTIONE DEL TERRITORIO	10	5	2	2	200.000,00 €	200.000,00 €	-€	-€
10052.02.230208532	MANUTENZIONE STRAORDINARIA SOTTOPASSO DI VIA BOVA (RP) - (2024/2024)	STRADE (30)	VIABILITA' (76)	11	GESTIONE DEL TERRITORIO	10	5	2	2	140.000,00 €	140.000,00 €	-€	-€
10052.02.230208533	MANUTENZIONE STRAORDINARIA SOTTOPASSO FUSCONI - INTEGRAZIONE (OO.UU.) - (2024/2024)	STRADE (30)	VIABILITA' (76)	11	GESTIONE DEL TERRITORIO	10	5	2	2	60.000,00 €	60.000,00 €	-€	-€
10052.02.230208534	PROLUNGAMENTO VIA DELLE ROSE (RP) - (2024/2024)	STRADE (30)	VIABILITA' (76)	11	GESTIONE DEL TERRITORIO	10	5	2	2	350.000,00 €	350.000,00 €	-€	-€
10052.02.230208535	COLLEGAMENTO CICLABILE VIA S.ANDREA - VIA BOLLANA (Q.RP) - (2024/2024)	STRADE (30)	VIABILITA' (76)	11	GESTIONE DEL TERRITORIO	10	5	2	2	200.000,00 €	200.000,00 €	-€	-€
10052.02.230208536	ROTATORIA VIA CROCIARONE-ZAVATTINA (OO.UU.+Z) - (2024/2024)	STRADE (30)	VIABILITA' (76)	11	GESTIONE DEL TERRITORIO	10	5	2	2	300.000,00 €	300.000,00 €	-€	-€
10052.02.230208537	RISTRUTTURAZIONE E ADEGUAMENTO SISMICO DEL PONTE SULLA SS16 A SAVIO IN ATTRAVERSAMENTO DEL FIUME SAVIO (CONTR. ALTRI EE.PP.) - (2024/2024)	STRADE (30)	VIABILITA' (76)	11	GESTIONE DEL TERRITORIO	10	5	2	2	1.281.425,00 €	1.600.000,00 €	-€	-€

CAPITOLO	DESCRIZIONE CAPITOLO DI SPESA	CDC	CDG	CODICE CDR	DESCRIZIONE CDR	M	P	T	MC	CASSA 2024	PREV 2024	PREV 2025	PREV 2026
10052.02.230208538	INTERVENTI DI MIGLIORAMENTO STRADE, MARCIAPIEDI, ARREDI E SEGNALETICA E INTERVENTI DI MESSA IN SICUREZZA STRADALE, INFRASTRUTTURE VARIE E PISTE CICLABILI COSTA (Q.OO UU) - (2024/2025)	STRADE (30)	VIABILITA' (76)	11	GESTIONE DEL TERRITORIO	10	5	2	2	-€	-€	124.000,00 €	-€
10052.02.230208539	INTERVENTI DI MIGLIORAMENTO STRADE, MARCIAPIEDI, ARREDI E SEGNALETICA E INTERVENTI DI MESSA IN SICUREZZA STRADALE, INFRASTRUTTURE VARIE E PISTE CICLABILI COSTA (Q.OO UU) - (2024/2026)	STRADE (30)	VIABILITA' (76)	11	GESTIONE DEL TERRITORIO	10	5	2	2	-€	-€	-€	217.000,00 €
10052.02.230208540	INTERVENTI DI MIGLIORAMENTO STRADE, MARCIAPIEDI, SICUREZZA STRADALE, INFRASTRUTTURE VARIE E REALIZZAZIONE PERCORSI CICLOPEDONALI NEI QUARTIERI DEL FORESE (Q. OO UU) - (2024/2025)	STRADE (30)	VIABILITA' (76)	11	GESTIONE DEL TERRITORIO	10	5	2	2	-€	-€	148.000,00 €	-€
10052.02.230208541	INTERVENTI DI MIGLIORAMENTO STRADE, MARCIAPIEDI, SICUREZZA STRADALE, INFRASTRUTTURE VARIE E REALIZZAZIONE PERCORSI CICLOPEDONALI NEI QUARTIERI DEL FORESE (Q. OO UU) - (2024/2026)	STRADE (30)	VIABILITA' (76)	11	GESTIONE DEL TERRITORIO	10	5	2	2	-€	-€	-€	148.500,00 €
10052.02.230208542	REALIZZAZIONE PARCHEGGIO A PAGAMENTO AREA EX GARAGE EUROPA (RP) - (2024/2024)	STRADE (30)	VIABILITA' (76)	11	GESTIONE DEL TERRITORIO	10	5	2	2	1.388.035,00 €	1.388.035,00 €	461.965,00 €	-€
10052.03.230301004	CONTRIBUTO AD ANAS PER LA PROGETTAZIONE ESECUTIVA-DEFINITIVA DELLA VARIANTE ALLA SS.16 ADRIATICA IN CORRISPONDENZA DEL SANTUARIO DELLA MADONNA DEL PINO (AVANZO) - (2022/2022)	STRADE (30)	VIABILITA' (76)	11	GESTIONE DEL TERRITORIO	10	5	2	3	18.000,00 €	-€	-€	-€
10052.05.830268	FPV - RIQUALIFICAZIONE LUNGOMARE DI CERVIA - 3°STRALCIO (Q.IDS) - (2022/2024)	STRADE (30)	STRADE (30)	11	GESTIONE DEL TERRITORIO	10	5	2	5	-€	-€	-€	-€
10052.05.830301	FPV - REALIZZAZIONE PISTA CICLO-PEDONALE VIA VISDOMINA (Q.IDS) - (2024/2024)	STRADE (30)	VIABILITA' (76)	11	GESTIONE DEL TERRITORIO	10	5	2	5	-€	154.000,00 €	-€	-€
10052.05.830302	FPV - REALIZZAZIONE PISTA CICLO-PEDONALE VIA VISDOMINA (AZIONI) - (2024/2024)	STRADE (30)	VIABILITA' (76)	11	GESTIONE DEL TERRITORIO	10	5	2	5	-€	71.000,00 €	-€	-€
10052.05.830303	FPV - RIQUALIFICAZIONE TRATTO OVEST VIA SICILIA (IDS) - (2024/2024)	STRADE (30)	VIABILITA' (76)	11	GESTIONE DEL TERRITORIO	10	5	2	5	-€	225.000,00 €	-€	-€
50011.07.130712001	INTERESSI PASSIVI A CDP SPA SU MUTUI 13071203CZ	STRADE (30)	7 - RAGIONERIA (07)	11	GESTIONE DEL TERRITORIO	50	1	1	7	357.350,98 €	357.350,98 €	488.190,88 €	608.872,94 €
50011.07.130712002	INTERESSI PASSIVI A CDP TESORO SU MUTUI 13071204CZ	STRADE (30)	7 - RAGIONERIA (07)	11	GESTIONE DEL TERRITORIO	50	1	1	7	-€	-€	811,33 €	-€
10052.02.230208522	INTERVENTI DI MIGLIORAMENTO STRADE, MARCIAPIEDI, SICUREZZA STRADALE, INFRASTRUTTURE VARIE E REALIZZAZIONE PERCORSI CICLOPEDONALI NEI QUARTIERI DEL FORESE (PARCH) - (2024/2024)	STRADE (30)	VIABILITA' (76)	11	GESTIONE DEL TERRITORIO	10	5	2	2	800.000,00 €	800.000,00 €	-€	-€
09021.01.117101001	STIPENDI PERSONALE TI 11710102CZ	VERDE (17)	RISORSE UMANE (13)	11	GESTIONE DEL TERRITORIO	9	2	1	1	311.452,92 €	304.827,62 €	310.545,62 €	310.545,62 €
09021.01.117101004	ALTRI COMPENSI TI FONDO (ESCLUSO MISSIONI) 11710104CZ	VERDE (17)	RISORSE UMANE (13)	11	GESTIONE DEL TERRITORIO	9	2	1	1	40.912,01 €	40.208,58 €	40.208,58 €	40.208,58 €
09021.01.117101006	STIPENDI PERSONALE TD 11710106CZ	VERDE (17)	RISORSE UMANE (13)	11	GESTIONE DEL TERRITORIO	9	2	1	1	28.778,47 €	26.000,00 €	26.000,00 €	26.000,00 €
09021.01.117102001	BUONI PASTO 11710202CZ	VERDE (17)	RISORSE UMANE (13)	11	GESTIONE DEL TERRITORIO	9	2	1	1	4.190,23 €	3.621,73 €	3.621,73 €	3.621,73 €
09021.01.117103001	CONTRIBUTI OBBLIGATORI PERSONALE - FONDO DIP 11710301CA	VERDE (17)	RISORSE UMANE (13)	11	GESTIONE DEL TERRITORIO	9	2	1	1	11.247,87 €	11.079,25 €	11.079,25 €	11.079,25 €

CAPITOLO	DESCRIZIONE CAPITOLO DI SPESA	CDC	CDG	CODICE CDR	DESCRIZIONE CDR	M	P	T	MC	CASSA 2024	PREV 2024	PREV 2025	PREV 2026
09021.01.117103002	CONTRIBUTI OBBLIGATORI PERSONALE 11710301CB	VERDE (17)	RISORSE UMANE (13)	11	GESTIONE DEL TERRITORIO	9	2	1	1	88.404,83 €	86.279,15 €	87.688,15 €	87.688,15 €
09021.01.117103006	CONTRIBUTI PREV. COMPLEMENTARE 11710302CZ	VERDE (17)	RISORSE UMANE (13)	11	GESTIONE DEL TERRITORIO	9	2	1	1	800,00 €	800,00 €	300,00 €	300,00 €
09021.01.117103007	CONTRIBUTI INDENNITA' FINE RAPP. - FONDO DIP 11710303CA	VERDE (17)	RISORSE UMANE (13)	11	GESTIONE DEL TERRITORIO	9	2	1	1	686,01 €	668,20 €	668,20 €	668,20 €
09021.01.117103008	CONTRIBUTI INDENNITA' FINE RAPP. 11710303CZ	VERDE (17)	RISORSE UMANE (13)	11	GESTIONE DEL TERRITORIO	9	2	1	1	13.562,66 €	13.203,77 €	13.487,77 €	13.487,77 €
09021.01.117104001	ASSEGNI FAMILIARI 11710401CZ	VERDE (17)	RISORSE UMANE (13)	11	GESTIONE DEL TERRITORIO	9	2	1	1	-€	-€	-€	-€
09021.02.117201001	IRAP 11720101CZ	VERDE (17)	RISORSE UMANE (13)	11	GESTIONE DEL TERRITORIO	9	2	1	2	30.032,73 €	28.687,34 €	29.196,34 €	29.196,34 €
09021.03.117302001	CANCELLERIA E STAMPATI 11730201CZ	VERDE (17)	ECONOMATO-PROVVEDITORATO (08)	11	GESTIONE DEL TERRITORIO	9	2	1	3	706,75 €	706,75 €	723,01 €	737,47 €
09021.03.117302003	CARBURANTI E LUBRIFICANTI 11730202CB	VERDE (17)	ECONOMATO-PROVVEDITORATO (08)	11	GESTIONE DEL TERRITORIO	9	2	1	3	16.774,72 €	14.924,00 €	15.267,26 €	15.572,61 €
09021.03.117302005	VESTIARIO 11730204CZ	VERDE (17)	ECONOMATO-PROVVEDITORATO (08)	11	GESTIONE DEL TERRITORIO	9	2	1	3	3.584,96 €	3.584,96 €	3.667,42 €	3.740,77 €
09021.03.117302007	ACQUISTI DIVERSI 11730299CZ	VERDE (17)	VERDE (17)	11	GESTIONE DEL TERRITORIO	9	2	1	3	46.714,04 €	42.640,00 €	43.620,72 €	44.493,13 €
09021.03.117307001	INDENNITA' DI MISSIONE E DI TRASFERTA 11730702CZ	VERDE (17)	RISORSE UMANE (13)	11	GESTIONE DEL TERRITORIO	9	2	1	3	213,20 €	213,20 €	218,10 €	222,46 €
09021.03.117310001	TELEFONIA FISSA 11731001CZ	VERDE (17)	INFORMATICA (10)	11	GESTIONE DEL TERRITORIO	9	2	1	3	346,18 €	280,00 €	280,00 €	280,00 €
09021.03.117310002	TELEFONIA MOBILE 11731002CZ	VERDE (17)	INFORMATICA (10)	11	GESTIONE DEL TERRITORIO	9	2	1	3	631,56 €	500,00 €	500,00 €	500,00 €
09021.03.117310003	ENERGIA ELETTRICA 11731004CZ	VERDE (17)	ECONOMATO-PROVVEDITORATO (08)	11	GESTIONE DEL TERRITORIO	9	2	1	3	38.077,23 €	34.112,00 €	34.896,58 €	35.594,51 €
09021.03.117310004	ACQUA 11731005CZ	VERDE (17)	ECONOMATO-PROVVEDITORATO (08)	11	GESTIONE DEL TERRITORIO	9	2	1	3	89.720,87 €	81.655,60 €	83.533,68 €	85.204,35 €
09021.03.117312001	LOCAZIONE DI BENI IMMOBILI 11731201CA	VERDE (17)	PATRIMONIO (15)	11	GESTIONE DEL TERRITORIO	9	2	1	3	619,49 €	618,28 €	632,50 €	645,15 €
09021.03.117312003	CONCESSIONE PER LA PINETA DI PINARELLA-TAGLIATA	VERDE (17)	PATRIMONIO (15)	11	GESTIONE DEL TERRITORIO	9	2	1	3	8.892,27 €	8.888,84 €	9.093,28 €	9.275,15 €
09021.03.117314003	MANUTENZIONE ORD. TERRENI 11731412CE	VERDE (17)	VERDE (17)	11	GESTIONE DEL TERRITORIO	9	2	1	3	59.198,71 €	46.051,20 €	47.110,38 €	48.052,59 €
09021.03.117314007	MANUTENZIONE ORD. BENI IMMOBILI (VINC. SERV.39)	VERDE (17)	VERDE (17)	11	GESTIONE DEL TERRITORIO	9	2	1	3	26.112,13 €	20.000,00 €	20.000,00 €	20.000,00 €
09021.03.117314008	MANUTENZIONE ORD. BENI IMMOBILI (VINC. SERV.33) 11731412VD	VERDE (17)	VERDE (17)	11	GESTIONE DEL TERRITORIO	9	2	1	3	2.000,00 €	2.000,00 €	2.000,00 €	2.000,00 €
09021.03.117314009	MANUTENZIONE ORD. TERRENI (VINC. OO.UU - VINC. SERV. 138)	VERDE (17)	VERDE (17)	11	GESTIONE DEL TERRITORIO	9	2	1	3	621.424,77 €	476.000,00 €	476.000,00 €	476.000,00 €
09021.03.117314011	MANUTENZIONE ORDINARIA FOSSI, RIPULITURA BANCHINE STRADALI NEL FORESE	VERDE (17)	STRADE (30)	11	GESTIONE DEL TERRITORIO	9	2	1	3	11.370,00 €	-€	-€	-€
09021.03.117324001	GESTIONE E MANUT. APPLICAZIONI 11732401CZ	VERDE (17)	INFORMATICA (10)	11	GESTIONE DEL TERRITORIO	9	2	1	3	5.202,08 €	5.202,08 €	5.321,73 €	5.428,16 €
09021.03.117325001	ALTRI SERVIZI 11732599CZ	VERDE (17)	VERDE (17)	11	GESTIONE DEL TERRITORIO	9	2	1	3	15.457,01 €	13.500,00 €	8.724,14 €	8.898,62 €
09021.03.117325002	ALTRI SERVIZI (VINC.SERV.38)	VERDE (17)	VERDE (17)	11	GESTIONE DEL TERRITORIO	9	2	1	3	5.000,00 €	5.000,00 €	5.000,00 €	5.000,00 €
09021.03.117325003	ALTRI SERVIZI	VERDE (17)	PROGETTAZIONE (28)	11	GESTIONE DEL TERRITORIO	9	2	1	3	-€	-€	-€	-€

CAPITOLO	DESCRIZIONE CAPITOLO DI SPESA	CDC	CDG	CODICE CDR	DESCRIZIONE CDR	M	P	T	MC	CASSA 2024	PREV 2024	PREV 2025	PREV 2026
09021.04.117413001	CONTRIBUTI A ONLUS E ASS. NO PROFIT 11741301CZ	VERDE (17)	VERDE (17)	11	GESTIONE DEL TERRITORIO	9	2	1	4	57.200,00 €	44.000,00 €	44.000,00 €	44.000,00 €
09022.02.217201002	ACQUISTO MEZZI OPERATIVI PER MANUTENZIONE VERDE (MUTUO) - (2024/2024)	VERDE (17)	ECONOMATO-PROVVEDITORATO (08)	11	GESTIONE DEL TERRITORIO	9	2	2	2	60.000,00 €	60.000,00 €	-€	-€
09022.02.217212108	MANUTENZIONE STRAORDINARIA VERDE PUBBLICO (MUTUO) - (2022/2022)	VERDE (17)	VERDE (17)	11	GESTIONE DEL TERRITORIO	9	2	2	2	41.031,84 €	-€	-€	-€
09022.02.217212110	MANUTENZIONE STRAORDINARIA VERDE PUBBLICO (MUTUO) - (2022/2024)	VERDE (17)	VERDE (17)	11	GESTIONE DEL TERRITORIO	9	2	2	2	-€	-€	-€	-€
09022.02.217212113	POTATURE, ABBATTIMENTI E REIMPIANTI IN VIALI E PARCHI CITTADINI (MUTUO) - (2022/2024)	VERDE (17)	VERDE (17)	11	GESTIONE DEL TERRITORIO	9	2	2	2	-€	-€	-€	-€
09022.02.217212116	RIQUALIFICAZIONE AREE VERDI E PARCHI GIOCO (MUTUO) - (2022/2024)	VERDE (17)	VERDE (17)	11	GESTIONE DEL TERRITORIO	9	2	2	2	-€	-€	-€	-€
09022.02.217212117	NUOVO PARCO URBANO DI CERVIA-MILANO MARITTIMA - 1° E 2° STRALCIO (Q.RER) - (2022/2022)	VERDE (17)	SERVIZIO AMMINISTRATIVO (26)	11	GESTIONE DEL TERRITORIO	9	2	2	2	-€	-€	-€	-€
09022.02.217212118	NUOVO PARCO URBANO DI CERVIA-MILANO MARITTIMA - 1° E 2° STRALCIO (Q.AZIONI) - (2022/2022)	VERDE (17)	SERVIZIO AMMINISTRATIVO (26)	11	GESTIONE DEL TERRITORIO	9	2	2	2	-€	-€	-€	-€
09022.02.217212119	REALIZZAZIONE DELLA PIAZZA VERDE DI CASTIGLIONE - AREA ESTERNA RETROSTANTE PALAZZO GUAZZI (AZIONI) - (2022/2023)	VERDE (17)	VERDE (17)	11	GESTIONE DEL TERRITORIO	9	2	2	2	-€	-€	-€	-€
09022.02.217212120	NUOVO PARCO URBANO DI CERVIA-MILANO MARITTIMA - 1° STRALCIO (Q.AZIONI) - (2022/2022)	VERDE (17)	SERVIZIO AMMINISTRATIVO (26)	11	GESTIONE DEL TERRITORIO	9	2	2	2	-€	-€	-€	-€
09022.02.217212121	NUOVO PARCO URBANO DI CERVIA-MILANO MARITTIMA - 1° STRALCIO (Q.RER) - (2022/2022)	VERDE (17)	SERVIZIO AMMINISTRATIVO (26)	11	GESTIONE DEL TERRITORIO	9	2	2	2	-€	-€	-€	-€
09022.02.217212126	NUOVO PARCO URBANO DI CERVIA-MILANO MARITTIMA - 1° STRALCIO (Q.AZIONI) - (2023/2023)	VERDE (17)	URBANISTICA (34)	11	GESTIONE DEL TERRITORIO	9	2	2	2	1.400.000,00 €	1.400.000,00 €	-€	-€
09022.02.217212132	REALIZZAZIONE DELLA PIAZZA VERDE DI CASTIGLIONE - AREA ESTERNA RESTROSTANTE PALAZZO GUAZZI (MUTUO) - (2023/2023)	VERDE (17)	VERDE (17)	11	GESTIONE DEL TERRITORIO	9	2	2	2	200.000,00 €	200.000,00 €	-€	-€
09022.02.217212134	NUOVO PARCO URBANO DI CERVIA-MILANO MARITTIMA - 2° STRALCIO (RER) - (2023/2025)	VERDE (17)	URBANISTICA (34)	11	GESTIONE DEL TERRITORIO	9	2	2	2	-€	-€	-€	-€
09022.02.217212135	MANUTENZIONE STRAORDINARIA VERDE PUBBLICO (MUTUO) - (2023/2024)	VERDE (17)	VERDE (17)	11	GESTIONE DEL TERRITORIO	9	2	2	2	-€	-€	-€	-€
09022.02.217212136	MANUTENZIONE STRAORDINARIA VERDE PUBBLICO (MUTUO) - (2023/2025)	VERDE (17)	VERDE (17)	11	GESTIONE DEL TERRITORIO	9	2	2	2	-€	-€	-€	-€
09022.02.217212137	POTATURE, ABBATTIMENTI E REIMPIANTI IN VIALI E PARCHI CITTADINI (MUTUO) - (2023/2024)	VERDE (17)	VERDE (17)	11	GESTIONE DEL TERRITORIO	9	2	2	2	-€	-€	-€	-€
09022.02.217212138	POTATURE, ABBATTIMENTI E REIMPIANTI IN VIALI E PARCHI CITTADINI (MUTUO) - (2023/2025)	VERDE (17)	VERDE (17)	11	GESTIONE DEL TERRITORIO	9	2	2	2	-€	-€	-€	-€
09022.02.217212139	RIQUALIFICAZIONE AREE VERDI E PARCHI GIOCO (MUTUO) - (2023/2024)	VERDE (17)	VERDE (17)	11	GESTIONE DEL TERRITORIO	9	2	2	2	-€	-€	-€	-€
09022.02.217212140	RIQUALIFICAZIONE AREE VERDI E PARCHI GIOCO (MUTUO) - (2023/2025)	VERDE (17)	VERDE (17)	11	GESTIONE DEL TERRITORIO	9	2	2	2	-€	-€	-€	-€
09022.02.217212141	MANUTENZIONE STRAORDINARIA VERDE PUBBLICO (AV.DEST.) - (2023/2023)	VERDE (17)	VERDE (17)	11	GESTIONE DEL TERRITORIO	9	2	2	2	150.000,00 €	-€	-€	-€
09022.02.217212142	POTATURE, ABBATTIMENTI E REIMPIANTI IN VIALI E PARCHI CITTADINI (AV.DEST.) - (2023/2023)	VERDE (17)	VERDE (17)	11	GESTIONE DEL TERRITORIO	9	2	2	2	30.000,00 €	-€	-€	-€
09022.02.217212144	OPERE A SCOMPUTO: AREE VERDI (vinc.) - (2024/2024)	VERDE (17)	URBANISTICA (34)	11	GESTIONE DEL TERRITORIO	9	2	2	2	812.643,00 €	812.643,00 €	-€	-€

CAPITOLO	DESCRIZIONE CAPITOLO DI SPESA	CDC	CDG	CODICE CDR	DESCRIZIONE CDR	M	P	T	MC	CASSA 2024	PREV 2024	PREV 2025	PREV 2026
09022.02.217212145	MANUTENZIONE STRAORDINARIA VERDE PUBBLICO (MUTUO) - (2024/2024)	VERDE (17)	VERDE (17)	11	GESTIONE DEL TERRITORIO	9	2	2	2	300.000,00 €	300.000,00 €	-€	-€
09022.02.217212146	MANUTENZIONE STRAORDINARIA VERDE PUBBLICO (MUTUO) - (2024/2025)	VERDE (17)	VERDE (17)	11	GESTIONE DEL TERRITORIO	9	2	2	2	-€	-€	250.000,00 €	250.000,00 €
09022.02.217212147	MANUTENZIONE STRAORDINARIA VERDE PUBBLICO (MUTUO) - (2024/2026)	VERDE (17)	VERDE (17)	11	GESTIONE DEL TERRITORIO	9	2	2	2	-€	-€	-€	400.000,00 €
09022.02.217212148	POTATURE, ABBATTIMENTI E REIMPIANTI IN VIALI E PARCHI CITTADINI (MUTUO) - (2024/2024)	VERDE (17)	VERDE (17)	11	GESTIONE DEL TERRITORIO	9	2	2	2	30.000,00 €	30.000,00 €	70.000,00 €	-€
09022.02.217212149	POTATURE, ABBATTIMENTI E REIMPIANTI IN VIALI E PARCHI CITTADINI (MUTUO) - (2024/2025)	VERDE (17)	VERDE (17)	11	GESTIONE DEL TERRITORIO	9	2	2	2	-€	-€	30.000,00 €	70.000,00 €
09022.02.217212150	RIQUALIFICAZIONE AREE VERDI E PARCHI GIOCO (MUTUO) - (2024/2024)	VERDE (17)	VERDE (17)	11	GESTIONE DEL TERRITORIO	9	2	2	2	30.000,00 €	30.000,00 €	70.000,00 €	-€
09022.02.217212151	RIQUALIFICAZIONE AREE VERDI E PARCHI GIOCO (MUTUO) - (2024/2025)	VERDE (17)	VERDE (17)	11	GESTIONE DEL TERRITORIO	9	2	2	2	-€	-€	30.000,00 €	70.000,00 €
09022.02.217212152	RIQUALIFICAZIONE AREE VERDI E PARCHI GIOCO (MUTUO) - (2024/2026)	VERDE (17)	VERDE (17)	11	GESTIONE DEL TERRITORIO	9	2	2	2	-€	-€	-€	100.000,00 €
09022.02.217212153	NUOVO PARCO URBANO DI CERVIA-MILANO MARITTIMA – 2° STRALCIO (RER) – (2024/2025)	VERDE (17)	URBANISTICA (34)	11	GESTIONE DEL TERRITORIO	9	2	2	2	-€	-€	3.000.000,00 €	-€
09022.02.217213066	REALIZZAZIONE PERCORSI TURISTICI ALL'INTERNO DELLA PINETA DI CERVIA - PNC-M1C3I6 - CUP E81B21007110006 - (STATO) (2022/2022)	VERDE (17)	VERDE (17)	11	GESTIONE DEL TERRITORIO	9	2	2	2	90.000,00 €	-€	-€	-€
09022.02.217213067	VALORIZZAZIONE PARCO NATURALE DI CERVIA - PNC-M1C3I6 - CUP E87H21010440006 - (STATO) (2022/2022)	VERDE (17)	VERDE (17)	11	GESTIONE DEL TERRITORIO	9	2	2	2	165.000,00 €	-€	-€	-€
09022.02.217213068	RIQUALIFICAZIONE FUNZIONALE DEL BOSCO DEL DUCA D'ALTEMPS - PNC-M1C3I6 - CUP E83D21009450006 - (STATO) (2022/2022)	VERDE (17)	VERDE (17)	11	GESTIONE DEL TERRITORIO	9	2	2	2	45.000,00 €	-€	-€	-€
09022.02.217213072	INTERVENTI FORESTAZIONE PINETA DI CERVIA (TERZI) - (2022/2024)	VERDE (17)	VERDE (17)	11	GESTIONE DEL TERRITORIO	9	2	2	2	-€	-€	-€	-€
09022.02.217213073	INTERVENTI DI FORESTAZIONE PINETE (MUTUO) - (2022/2022)	VERDE (17)	VERDE (17)	11	GESTIONE DEL TERRITORIO	9	2	2	2	23.882,86 €	-€	-€	-€
09022.02.217213075	INTERVENTI DI MANUTENZIONE STRAORDINARIA PINETE DI CERVIA E PINARELLA (AV.DEST.) - (2023/2023)	VERDE (17)	VERDE (17)	11	GESTIONE DEL TERRITORIO	9	2	2	2	30.000,00 €	-€	-€	-€
09022.02.217213076	VALORIZZAZIONE PARCO NATURALE DI CERVIA - PNC-M1C3I6 - CUP E87H21010440006 - (STATO-FOI) (2023/2023)	VERDE (17)	VERDE (17)	11	GESTIONE DEL TERRITORIO	9	2	2	2	16.500,00 €	-€	-€	-€
09022.02.217213077	INTERVENTI DI RIPRISTINO E RIPIANTAGIONE PINETA DI CERVIA A SEGUITO MALTEMPO 13/07/23 (Q.RP) (2024/2024)	VERDE (17)	VERDE (17)	11	GESTIONE DEL TERRITORIO	9	2	2	2	389.000,00 €	389.000,00 €	-€	-€
09022.02.217213078	INTERVENTI DI RIPRISTINO E RIPIANTAGIONE PINETA DI CERVIA A SEGUITO MALTEMPO 13/07/23 (MUTUO) (2024/2024)	VERDE (17)	VERDE (17)	11	GESTIONE DEL TERRITORIO	9	2	2	2	111.000,00 €	111.000,00 €	-€	-€
09022.05.817229	FPV - REALIZZAZIONE DELLA PIAZZA VERDE DI CASTIGLIONE - AREA ESTERNA RETROSTANTE PALAZZO GUAZZI (AZIONI) - (2022/2023)	VERDE (17)	VERDE (17)	11	GESTIONE DEL TERRITORIO	9	2	2	5	-€	-€	-€	-€
09022.05.817247	FPV - MANUTENZIONE STRAORDINARIA VERDE PUBBLICO (MUTUO) - (2024/2025)	VERDE (17)	VERDE (17)	11	GESTIONE DEL TERRITORIO	9	2	2	5	-€	-€	250.000,00 €	-€
09022.05.817248	FPV - RIQUALIFICAZIONE AREE VERDI E PARCHI GIOCO (MUTUO) - (2024/2025)	VERDE (17)	VERDE (17)	11	GESTIONE DEL TERRITORIO	9	2	2	5	-€	-€	70.000,00 €	-€
09022.05.817249	FPV - POTATURE, ABBATTIMENTI E REIMPIANTI IN VIALI E PARCHI CITTADINI (MUTUO) - (2024/2025)	VERDE (17)	VERDE (17)	11	GESTIONE DEL TERRITORIO	9	2	2	5	-€	-€	70.000,00 €	-€

CAPITOLO	DESCRIZIONE CAPITOLO DI SPESA	CDC	CDG	CODICE CDR	DESCRIZIONE CDR	M	P	T	MC	CASSA 2024	PREV 2024	PREV 2025	PREV 2026
09022.05.817250	FPV - POTATURE, ABBATTIMENTI E REIMPIANTI IN VIALI E PARCHI CITTADINI (MUTUO) - (2024/2024)	VERDE (17)	VERDE (17)	11	GESTIONE DEL TERRITORIO	9	2	2	5	-€	70.000,00 €	-€	-€
09022.05.817251	FPV - RIQUALIFICAZIONE AREE VERDI E PARCHI GIOCO (MUTUO) - (2024/2024)	VERDE (17)	VERDE (17)	11	GESTIONE DEL TERRITORIO	9	2	2	5	-€	70.000,00 €	-€	-€
50011.07.117712001	INTERESSI PASSIVI A CDP SPA SU MUTUI 11771203CZ	VERDE (17)	7 - RAGIONERIA (07)	11	GESTIONE DEL TERRITORIO	50	1	1	7	23.036,27 €	23.036,27 €	21.949,82 €	20.943,59 €
50011.07.117712002	INTERESSI PASSIVI A CDP TESORO SU MUTUI 11771204CZ	VERDE (17)	7 - RAGIONERIA (07)	11	GESTIONE DEL TERRITORIO	50	1	1	7	14.058,64 €	14.058,64 €	11.795,92 €	10.707,19 €
10051.03.176302001	CANCELLERIA E STAMPATI 17630201CZ	VIABILITA' (76)	ECONOMATO-PROVVEDITORATO (08)	11	GESTIONE DEL TERRITORIO	10	5	1	3	661,20 €	661,20 €	676,41 €	689,94 €
10051.03.176302003	CARBURANTI E LUBRIFICANTI 17630202CB	VIABILITA' (76)	ECONOMATO-PROVVEDITORATO (08)	11	GESTIONE DEL TERRITORIO	10	5	1	3	14.825,06 €	12.792,00 €	13.086,21 €	13.347,93 €
10051.03.176310002	TELEFONIA MOBILE 17631002CZ	VIABILITA' (76)	INFORMATICA (10)	11	GESTIONE DEL TERRITORIO	10	5	1	3	1.559,52 €	1.500,00 €	1.500,00 €	1.500,00 €
10051.03.176310003	ENERGIA ELETTRICA 17631004CZ	VIABILITA' (76)	ECONOMATO-PROVVEDITORATO (08)	11	GESTIONE DEL TERRITORIO	10	5	1	3	10.214,40 €	8.954,40 €	9.160,36 €	9.343,57 €
10051.03.176320001	AZIMUT - GESTIONE AREE SOSTA A PAGAMENTO 17632012CZ	VIABILITA' (76)	VIABILITA' (76)	11	GESTIONE DEL TERRITORIO	10	5	1	3	52.800,00 €	52.800,00 €	54.014,40 €	55.094,69 €
10051.03.176320004	AZIMUT - GESTIONE AREE SOSTA A PAGAMENTO (VINC. PARCH. SERV.137)	VIABILITA' (76)	VIABILITA' (76)	11	GESTIONE DEL TERRITORIO	10	5	1	3	1.030.583,66 €	878.000,00 €	878.000,00 €	878.000,00 €
10051.03.176324001	GESTIONE E MANUT. APPLICAZIONI 17632401CZ	VIABILITA' (76)	INFORMATICA (10)	11	GESTIONE DEL TERRITORIO	10	5	1	3	3.480,00 €	3.480,00 €	3.480,00 €	3.480,00 €
10051.03.176325002	ALTRI SERVIZI (VINC. SERV.48)	VIABILITA' (76)	VIABILITA' (76)	11	GESTIONE DEL TERRITORIO	10	5	1	3	24.035,80 €	20.000,00 €	20.000,00 €	20.000,00 €
10052.02.276302001	CONTRIBUTO A COMUNE RAVENNA PER ADEGUAMENTO PIANO VIABILE PONTE SAVIO 27630214PA	VIABILITA' (76)	VIABILITA' (76)	11	GESTIONE DEL TERRITORIO	10	5	2	2	10.500,00 €	-€	-€	-€
										65.340.177,89 €	59.179.772,02 €	36.689.596,51 €	28.229.103,29 €

Attività ordinaria servizi del settore

Servizio	Id.Att.	Descrizione Attività	Id.Ind.	Descrizione Indicatore	Formula	Peso	Valore Ind.
AMBIENTE	866	Tutela dalla proliferazione organismi infestanti - Distribuzione larvicidi	3793	866 - Tutela dalla proliferazione organismi infestanti - Distribuzione larvicidi	Nr di Tutela dalla proliferazione organismi infestanti - Distribuzione larvicidi	10	2240
AMBIENTE	867	Tutela dalla proliferazione organismi infestanti - Distribuzione esche ratticide	3794	867 - Tutela dalla proliferazione organismi infestanti - Distribuzione esche ratticide	Nr di Tutela dalla proliferazione organismi infestanti - Distribuzione esche ratticide	10	1520
AMBIENTE	868	Igiene Urbana - Gestione Interventi Extraprogramma	3795	868 - Igiene Urbana - Gestione Interventi Extraprogramma	Nr di Igiene Urbana - Gestione Interventi Extraprogramma	87	14
AMBIENTE	869	Igiene Urbana - Verifica standard di servizio	3796	869 - Igiene Urbana - Verifica standard di servizio	Nr di Igiene Urbana - Verifica standard di servizio	522	52
AMBIENTE	872	Attività di promozione tutela ambientale	3799	872 - Attività di promozione tutela ambientale	Nr di Attività di promozione tutela ambientale	106	9
AMBIENTE	873	Qualità delle acque - Valutazioni risultati analitici	3398	873 - Qualità delle acque - Valutazioni risultati analitici	Nr di Qualità delle acque - Valutazioni risultati analitici	44	12
AMBIENTE	874	Qualità delle acque - Scarichi acque reflue domestiche in acque superficiali	3399	874 - Qualità delle acque - Scarichi acque reflue domestiche in acque superficiali	Nr di Qualità delle acque - Scarichi acque reflue domestiche in acque superficiali	65	2
AMBIENTE	875	Balneazione - Verifica qualità	3400	875 - Balneazione - Verifica qualità	Nr di Balneazione - Verifica qualità	131	7
AMMINISTRATIVO	876	Istruttoria atti: Determine - Delibere- Ordinanze - Pareri (richiesta preventivi - lettere invito - affidamenti diretti - elaborazione convenzioni, schede appalto, capitolati, fac simili ecc.)	3401	876 - Istruttoria atti: Determine - Delibere- Ordinanze -Pareri (richiesta preventivi - lettere invito - affidamenti diretti - elaborazione convenzioni, schede appalto, capitolati, fac simili ecc.)	Nr di Istruttoria atti: Determine - Delibere- Ordinanze -Pareri (richiesta preventivi - lettere invito - affidamenti diretti - elaborazione convenzioni, schede appalto, capitolati, fac simili ecc.)	872	460
AMMINISTRATIVO	877	Istruttoria interpellanze (coordinamento assessorato, servizi, settori, raccolta dati, elaborazione testi finali, creazione pdf, trasmissione alla segreteria ecc.)	3402	877 - Istruttoria interpellanze (coordinamento assessorato, servizi, settori, raccolta dati, elaborazione testi finali, creazione pdf, trasmissione alla segreteria ecc.)	Nr di Istruttoria interpellanze (coordinamento assessorato, servizi, settori, raccolta dati, elaborazione testi finali, creazione pdf, trasmissione alla segreteria ecc.)	23	12

Servizio	Id.Att.	Descrizione Attività	Id.Ind.	Descrizione Indicatore	Formula	Peso	Valore Ind.
AMMINISTRATIVO	878	Attività per Finanziamenti esterni/speciali	3403	878 - Attività per Finanziamenti esterni/speciali	Nr di Attività per Finanziamenti esterni/speciali	25	70
AMMINISTRATIVO	879	Espropri (indennità calcolate, depositate, liquidate, pronunce di p.u., occupazioni d'urgenza, decreti emanati, visure, ricerche catastali e anagrafiche ecc.)	3404	879 - Espropri (indennità calcolate, depositate, liquidate, pronunce di p.u., occupazioni d'urgenza, decreti emanati, visure, ricerche catastali e anagrafiche ecc.)	Nr di Espropri (indennità calcolate, depositate, liquidate, pronunce di p.u., occupazioni d'urgenza, decreti emanati, visure, ricerche catastali e anagrafiche ecc.)	30	70
AMMINISTRATIVO	880	Controllo su società partecipate per la gestione di servizi pubblici Gestione rapporti con Azimut per servizi cimiteriali e sosta	3405	880 - Controllo su società partecipate per la gestione di servizi pubblici Gestione rapporti con Azimut per servizi cimiteriali e sosta	Nr di Controllo su società partecipate per la gestione di servizi pubblici Gestione rapporti con Azimut per servizi cimiteriali e sosta	3	20
AMMINISTRATIVO	881	Redazione documenti di programmazione o parti di essi per il settore - monitoraggi e aggiornamenti su documenti di programmazione	3406	881 - Redazione documenti di programmazione o parti di essi per il settore - monitoraggi e aggiornamenti su documenti di programmazione	Nr di Redazione documenti di programmazione o parti di essi per il settore - monitoraggi e aggiornamenti su documenti di programmazione	40	50
AMMINISTRATIVO	882	Inserimento atti in sicra web	3407	882 - Inserimento atti in sicra web	Nr di Inserimento atti in sicra web	1081	800
AMMINISTRATIVO	883	Inserimenti e aggiornamenti dati inerenti le oopp su siti esterni all'ente (BDAP - SITAR- SIMONWEB - Siti ministeriali ecc.)	3408	883 - Inserimenti e aggiornamenti dati inerenti le oopp su siti esterni all'ente (BDAP - SITAR- SIMONWEB - Siti ministeriali ecc.)	Nr di Inserimenti e aggiornamenti dati inerenti le oopp su siti esterni all'ente (BDAP - SITAR- SIMONWEB - Siti ministeriali ecc.)	49	3000
AMMINISTRATIVO	884	Gestione protocolli	3409	884 - Gestione protocolli	Nr di Gestione protocolli	1691	6000
AMMINISTRATIVO	885	Commissioni gare - concorsi - selezioni	3410	885 - Commissioni gare - concorsi - selezioni	Nr di Commissioni gare - concorsi - selezioni	0	2
AMMINISTRATIVO	886	Attività di supporto al rup nella gestione amministrativa oopp	3411	886 - Attività di supporto al rup nella gestione amministrativa oopp	Nr di Attività di supporto al rup nella gestione amministrativa oopp	227	100
AMMINISTRATIVO	887	Appuntamenti prese visioni per gare d'appalto settore (segreteria)	3412	887 - Appuntamenti prese visioni per gare d'appalto settore (segreteria)	Nr di Appuntamenti prese visioni per gare d'appalto settore (segreteria)	27	10
AMMINISTRATIVO	888	Liquidazione fatture -sal	3413	888 - Liquidazione fatture -sal	Nr di Liquidazione fatture -sal	731	700
AMMINISTRATIVO	890	Controllo atti ai sensi del vigente regolamento sui controlli interni	3414	890 - Controllo atti ai sensi del vigente regolamento sui controlli interni	Nr di Controllo atti ai sensi del vigente regolamento sui controlli interni	6	40

258

Servizio	Id.Att.	Descrizione Attività	Id.Ind.	Descrizione Indicatore	Formula	Peso	Valore Ind.
AMMINISTRATIVO	891	Gestione gare su Mepa o su applicativo Maggioli	3415	891 - Gestione gare su Mepa o su applicativo Maggioli	Nr di Gestione gare su Mepa o su applicativo Maggioli	15	5
AMMINISTRATIVO	892	Ore settimanali di apertura al pubblico - Servizi di segreteria	3416	892 - Ore settimanali di apertura al pubblico - Servizi di segreteria	Nr di Ore settimanali di apertura al pubblico - Servizi di segreteria	504	12
AMMINISTRATIVO	893	Disposizioni di nomina RUP - responsabili di servizio	3417	893 - Disposizioni di nomina RUP - responsabili di servizio	Nr di Disposizioni di nomina RUP - responsabili di servizio	21	15
PROGETTAZIONE E MANUTENZIONE INFRASTRUTTURE - VIABILITÀ	970	Direzione lavori interne/esterne + A O T.06 Coordinamento sicurezza in fase di esecuzione interne/esterne	3854	970 - Direzione lavori interne/esterne + A O T.06 Coordinamento sicurezza in fase di esecuzione interne/esterne	Nr di Direzione lavori interne/esterne e coordinamento sicurezza in fase di esecuzione interne/esterne	871	30
PROGETTAZIONE E MANUTENZIONE INFRASTRUTTURE - VIABILITÀ	971	Collaudi - certificati di regolare esecuzione	3855	971 - Collaudi - certificati di regolare esecuzione	Nr di Collaudi - certificati di regolare esecuzione	484	20
PROGETTAZIONE E MANUTENZIONE INFRASTRUTTURE - VIABILITÀ	972	Gestione reclami/segnalazioni	3856	972 - Gestione reclami/segnalazioni	Nr di Gestione reclami/segnalazioni	573	150
PROGETTAZIONE E MANUTENZIONE INFRASTRUTTURE - VIABILITÀ	973	Progettazioni interne + A O T.04 Progettazioni esterne + A O T.02 Partecipazione a gruppi di progettazione interni ed esterni	3857	973 - Progettazioni interne + A O T.04 Progettazioni esterne + A O T.02 Partecipazione a gruppi di progettazione interni ed esterni	Nr di Progettazioni interne + A O T.04 Progettazioni esterne + A O T.02 Partecipazione a gruppi di progettazione interni ed esterni	1621	30
PROGETTAZIONE E MANUTENZIONE INFRASTRUTTURE - VIABILITÀ	974	Attività di RUP e di assistente al RUP	3858	974 - Attività di RUP e di assistente al RUP	Nr di Attività di RUP e di assistente al RUP	620	30
PROGETTAZIONE E MANUTENZIONE INFRASTRUTTURE - VIABILITÀ	975	Richieste danni per sinistri cagionati dall'/all'Ente	3859	975 - Richieste danni per sinistri cagionati dall'/all'Ente	Nr di Richieste danni per sinistri cagionati dall'/all'Ente	8	10
PROGETTAZIONE E MANUTENZIONE INFRASTRUTTURE - VIABILITÀ	976	Pareri/autorizzazioni richiesti da altri enti/servizi/privati/ditte	3860	976 - Pareri/autorizzazioni richiesti da altri enti/servizi/privati/ditte	Nr di Pareri/autorizzazioni richiesti da altri enti/servizi/privati/ditte	564	300
PROGETTAZIONE E MANUTENZIONE INFRASTRUTTURE - VIABILITÀ	977	Appalti di lavori pubblici + A O T.13 Acquisti forniture/servizi	3861	977 - Appalti di lavori pubblici + A O T.13 Acquisti forniture/servizi	Nr di Appalti di lavori pubblici + A O T.13 Acquisti forniture/servizi	392	40
PROGETTAZIONE E MANUTENZIONE INFRASTRUTTURE - VIABILITÀ	978	Gestione impianti segnaletica verticale	3862	978 - Gestione impianti segnaletica verticale	Nr di interventi per gestione impianti segnaletica verticale	980	150

Servizio	Id.Att.	Descrizione Attività	Id.Ind.	Descrizione Indicatore	Formula	Peso	Valore Ind.
PROGETTAZIONE E MANUTENZIONE INFRASTRUTTURE - VIABILITÀ	979	Piccola manutenzione strade e arredi	3863	979 - Piccola manutenzione strade e arredi	Nr di interventi	490	50
PROGETTAZIONE E MANUTENZIONE INFRASTRUTTURE - VIABILITÀ	980	Gestione segnaletica provvisoria per manifestazioni	3864	980 - Gestione segnaletica provvisoria per manifestazioni	Nr di interventi	544	30
PROGETTAZIONE E MANUTENZIONE INFRASTRUTTURE - VIABILITÀ	981	Sopralluoghi per rapporti con l'utenza per la verifica e/o la risoluzione di problematiche nel territorio comunale.	3865	981 - Sopralluoghi per rapporti con l'utenza per la verifica e/o la risoluzione di problematiche nel territorio comunale.	Nr di sopralluoghi	569	70
PROGETTAZIONE E MANUTENZIONE INFRASTRUTTURE - VIABILITÀ	982	Rilascio concessioni Passi Carrai	3866	982 - Rilascio concessioni Passi Carrai	Nr di rilasci	566	100
PROGETTAZIONE E MANUTENZIONE INFRASTRUTTURE - VIABILITÀ	983	Autorizzazioni manomissioni suolo pubblico (lavori vari enti e Sistemazioni marciapiedi)	3867	983 - Autorizzazioni manomissioni suolo pubblico (lavori vari enti e Sistemazioni marciapiedi)	Nr di Autorizzazioni manomissioni suolo pubblico (lavori vari enti e Sistemazioni marciapiedi)	566	150
PROGETTAZIONE MANUTENZIONE FABBRICATI	904	Controllo Gestione calore - impianti fotovoltaici	3437	904 - Controllo Gestione calore - impianti fotovoltaici	Nr di Controllo Gestione calore - impianti fotovoltaici	376	20
PROGETTAZIONE MANUTENZIONE FABBRICATI	905	Gestione attrezzature	3438	905 - Gestione attrezzature	Nr di Gestione attrezzature	471	60
PROGETTAZIONE MANUTENZIONE FABBRICATI	906	Gestione automezzi	3439	906 - Gestione automezzi	Nr di Gestione automezzi	633	40
PROGETTAZIONE MANUTENZIONE FABBRICATI	907	Manutenzione e controllo colonnine mercati	3440	907 - Manutenzione e controllo colonnine mercati	Nr di Manutenzione e controllo colonnine mercati	99	27
PROGETTAZIONE MANUTENZIONE FABBRICATI	908	Interventi di manutenzione ordinaria su edifici comunali	3441	908 - Interventi di manutenzione ordinaria su edifici comunali	Nr di Interventi di manutenzione ordinaria su edifici comunali	1659	400
PROGETTAZIONE MANUTENZIONE FABBRICATI	909	Gestione interventi fontane ornamentali	3442	909 - Gestione fontane ornamentali	Nr di Gestione fontane ornamentali	236	130
PROGETTAZIONE MANUTENZIONE FABBRICATI	910	Verifiche impianti antincendio	3443	910 - Verifiche impianti antincendio	Nr di Verifiche impianti antincendio	235	60
PROGETTAZIONE MANUTENZIONE FABBRICATI	911	Controllo gestione Servizi Cimiteriali	3444	911 - Controllo gestione Servizi Cimiteriali	Nr di Controllo gestione Servizi Cimiteriali	50	4

260

Servizio	Id.Att.	Descrizione Attività	Id.Ind.	Descrizione Indicatore	Formula	Peso	Valore Ind.
PROGETTAZIONE MANUTENZIONE FABBRICATI	994	Progettazioni Interne	3445	994 - Progettazioni Interne	Nr di Progettazioni Interne	833	15
PROGETTAZIONE MANUTENZIONE FABBRICATI	995	Progettazioni esterne	3446	995 - Progettazioni esterne	Nr di Progettazioni esterne	229	5
PROGETTAZIONE MANUTENZIONE FABBRICATI	996	Direzione lavori interne/esterne	3447	996 - Direzione lavori interne/esterne	Nr di Direzione lavori interne/esterne	1075	25
PROGETTAZIONE MANUTENZIONE FABBRICATI	997	Attività di RUP e di assistente al RUP	3448	997 - Attività di RUP e di assistente al RUP	Nr di Attività di RUP e di assistente al RUP	1049	35
PROGETTAZIONE MANUTENZIONE FABBRICATI	998	Gestione attività di emergenza (pianificazione, coordinamento, esecuzione)	3449	998 - Gestione attività di emergenza (pianificazione, coordinamento, esecuzione)	Nr di Gestione attività di emergenza (pianificazione, coordinamento, esecuzione)	117	2
PROGETTAZIONE MANUTENZIONE FABBRICATI	999	Acquisti forniture/servizi	3450	999 - Acquisti forniture/servizi	Nr di Acquisti forniture/servizi	466	20
PROGETTAZIONE MANUTENZIONE FABBRICATI	1000	Appalti di lavori pubblici	3451	1000 - Appalti di lavori pubblici	Nr di Appalti di lavori pubblici	149	20
PROGETTAZIONE MANUTENZIONE FABBRICATI	1001	Attività propedeutiche alla progettazione e ai lavori	3452	1001 - Attività propedeutiche alla progettazione	Nr di Attività propedeutiche alla progettazione	642	110
PROGETTAZIONE MANUTENZIONE FABBRICATI	1002	Verifiche impianti messe a terra	3453	1002 - Verifiche impianti messe a terra	Nr di Verifiche impianti messe a terra	53	15
PROGETTAZIONE MANUTENZIONE FABBRICATI	1003	Controllo Gestione calore - impianti termici e di condizionamento	3454	1003 - Controllo Gestione calore - impianti termici e di condizionamento	Nr di Controllo Gestione calore - impianti termici e di condizionamento	730	160
PROTEZIONE CIVILE	912	Presenza del Piano di emergenza di Protezione civile	3455	912 - Presenza del Piano di emergenza di Protezione civile	Nr di Presenza del Piano di emergenza di Protezione civile	22	sì
PROTEZIONE CIVILE	913	Modifiche o integrazioni al Piano di emergenza di Protezione civile nell'anno	3456	913 - Modifiche o integrazioni al Piano di emergenza di Protezione civile nell'anno	Nr di Modifiche o integrazioni al Piano di emergenza di Protezione civile nell'anno	261	Sì
PROTEZIONE CIVILE	914	Organizzazione e gestione esercitazioni di protezione civile	3457	914 - Organizzazione e gestione esercitazioni di protezione civile	Nr di Organizzazione e gestione esercitazioni di protezione civile	85	4
PROTEZIONE CIVILE	915	Aggiornamento Portale e App protezione civile	3458	915 - Aggiornamento Portale e App protezione civile	Nr di Aggiornamento Portale e App protezione civile	131	100
PROTEZIONE CIVILE	916	Finanziamento, progettazione, esecuzione e collaudi opere pubbliche	3800	916 - Finanziamento, progettazione, esecuzione e collaudi opere pubbliche	Nr di Finanziamento, progettazione, esecuzione e collaudi opere pubbliche	1132	4

261

Servizio	Id.Att.	Descrizione Attività	Id.Ind.	Descrizione Indicatore	Formula	Peso	Valore Ind.
PROTEZIONE CIVILE	917	Gestione attività di emergenza (pianificazione, coordinamento, esecuzione)	3801	917 - Gestione attività di emergenza (pianificazione, coordinamento, esecuzione)	Nr di Gestione attività di emergenza (pianificazione, coordinamento, esecuzione)	366	8
PROTEZIONE CIVILE	918	Attivazione e coordinamento dell'ufficio di protezione civile	3802	918 - Attivazione e coordinamento dell'ufficio di protezione civile	Nr di Attivazione e coordinamento dell'ufficio di protezione civile	310	25
PROTEZIONE CIVILE	919	Coinvolgimento dei volontari di protezione civile	3803	919 - Coinvolgimento dei volontari di protezione civile	Nr di Coinvolgimento dei volontari di protezione civile	109	10
PROTEZIONE CIVILE	920	Gestione sistemi di difesa - acquisti e servizi specifici	3804	920 - Gestione sistemi di difesa - acquisti e servizi specifici	Nr di Gestione sistemi di difesa - acquisti e servizi specifici	109	13
PROTEZIONE CIVILE	921	Coinvolgimento di soggetti esterni in attività di prevenzione e sensibilizzazione protezione civile	3805	921 - Coinvolgimento di soggetti esterni in attività di prevenzione e sensibilizzazione protezione civile	Nr di Coinvolgimento di soggetti esterni in attività di prevenzione e sensibilizzazione protezione civile	32	8
UNITÀ OPERE STRATEGICHE	984	Istruttoria determine (richiesta preventivi - lettere invito - affidamenti diretti - elaborazione convenzioni, schede appalto, capitolati, fac simili ecc.)	3428	984 - Istruttoria determine (richiesta preventivi - lettere invito - affidamenti diretti - elaborazione convenzioni, schede appalto, capitolati, fac simili ecc.)	Nr di Istruttoria determine (richiesta preventivi - lettere invito - affidamenti diretti - elaborazione convenzioni, schede appalto, capitolati, fac simili ecc.)	782	110
UNITÀ OPERE STRATEGICHE	985	Commissioni gare - concorsi - selezioni	3429	985 - Commissioni gare - concorsi - selezioni	Nr di Commissioni gare - concorsi - selezioni	47	1
UNITÀ OPERE STRATEGICHE	986	Progettazioni interne	3430	986 - Progettazioni interne	Nr di Progettazioni interne	48	1
UNITÀ OPERE STRATEGICHE	987	Direzione lavori interne/esterne	3431	987 - Direzione lavori interne/esterne	Nr di Direzione lavori interne/esterne	610	7
UNITÀ OPERE STRATEGICHE	988	Attività di RUP e di assistente al RUP	3432	988 - Attività di RUP e di assistente al RUP	Nr di Attività di RUP e di assistente al RUP	716	9
UNITÀ OPERE STRATEGICHE	990	Collaudi - certificati di regolare esecuzione	3433	990 - Collaudi - certificati di regolare esecuzione	Nr di Collaudi - certificati di regolare esecuzione	92	1
UNITÀ OPERE STRATEGICHE	991	Attività per finanziamenti esterni/speciali	3434	991 - Attività per finanziamenti esterni/speciali	Nr di Attività per finanziamenti esterni/speciali	264	7
UNITÀ OPERE STRATEGICHE	992	Disposizioni di nomina gruppi di lavoro	3435	992 - Disposizioni di nomina gruppi di lavoro	Nr di Disposizioni di nomina gruppi di lavoro	12	4
UNITÀ OPERE STRATEGICHE	993	predisposizione atti di gara per appalto opere/servizi/forniture pubbliche per altri servizi (Bozze di bando - scheda appalto - capitolati - elaborati vari)	3436	993 - predisposizione atti di gara per appalto opere/servizi/forniture pubbliche per altri servizi (Bozze di bando - scheda appalto - capitolati - elaborati vari)	Nr di predisposizione atti di gara per appalto opere/servizi/forniture pubbliche per altri servizi (Bozze di bando - scheda appalto - capitolati - elaborati vari)	320	2
VERDE	950	Aree verdi	3834	950 - Aree verdi	Nr di Aree verdi	0	5160167

262

Servizio	Id.Att.	Descrizione Attività	Id.Ind.	Descrizione Indicatore	Formula	Peso	Valore Ind.
VERDE	951	Progettazione opere pubbliche	3835	951 - Progettazione opere pubbliche	Nr di Progettazione opere pubbliche	182	14
VERDE	952	Partecipazione progettazione opere pubbliche esterne	3836	952 - Partecipazione progettazione opere pubbliche esterne	Nr di Partecipazione progettazione opere pubbliche esterne	59	2
VERDE	953	Esecuzione opere pubbliche	3837	953 - Esecuzione opere pubbliche	Nr di Esecuzione opere pubbliche	970	65
VERDE	954	Richieste danni per sinistri cagionati dall'/all'Ente	3838	954 - Richieste danni per sinistri cagionati dall'/all'Ente	Nr di Richieste danni per sinistri cagionati dall'/all'Ente	125	55
VERDE	955	Pareri/autorizzazioni richiesti da altri enti/servizi/privati	3839	955 - Pareri/autorizzazioni richiesti da altri enti/servizi/privati	Nr di Pareri/autorizzazioni richiesti da altri enti/servizi/privati	272	387
VERDE	956	Gestione attività con soggetti esterni e di emergenza legate al verde pubblico	3840	956 - Gestione attività con soggetti esterni e di emergenza legate al verde pubblico	Nr di Gestione attività con soggetti esterni e di emergenza legate al verde pubblico	413	415
VERDE	957	Acquisti forniture/servizi	3841	957 - Acquisti forniture/servizi	Nr di Acquisti forniture/servizi	176	97
VERDE	958	Attività certificazione EMAS e gestione sicurezza sul lavoro	3842	958 - Attività certificazione EMAS e gestione sicurezza sul lavoro	Nr di Attività certificazione EMAS e gestione sicurezza sul lavoro	29	329
VERDE	959	Elaborazione dati e documenti per altri servizi / settori dell'ente	3843	959 - Elaborazione dati e documenti per altri servizi / settori dell'ente	Nr di Elaborazione dati e documenti per altri servizi / settori dell'ente	27	5
VERDE	960	Pareri preventivi su progetti di sistemazione del verde privato	3844	960 - Pareri preventivi su progetti di sistemazione del verde privato	Nr di Pareri preventivi su progetti di sistemazione del verde privato	309	98
VERDE	961	Autorizzazioni per abbattimento alberi privati	3845	961 - Autorizzazioni per abbattimento alberi privati	Nr di Autorizzazioni per abbattimento alberi privati	457	100
VERDE	962	Attività tecnica specialistica per strumenti di pianificazione (Piani particolareggiati, PSC, Piani di settore, ecc.)	3846	962 - Attività tecnica specialistica per strumenti di pianificazione (Piani particolareggiati, PSC, Piani di settore, ecc.)	Nr di Attività tecnica specialistica per strumenti di pianificazione (Piani particolareggiati, PSC, Piani di settore, ecc.)	119	5
VERDE	963	Gestione tecnica eventi verde pubblico	3847	963 - Gestione tecnica eventi verde pubblico	Nr di Gestione tecnica eventi verde pubblico	228	225
VERDE	964	Controllo attività lavorativa personale operaio	3848	964 - Controllo attività lavorativa personale operaio	Nr di Controllo attività lavorativa personale operaio	423	208
VERDE	965	Controlli sul territorio	3849	965 - Controlli sul territorio	Nr di Controlli sul territorio	822	450
VERDE	966	Gestione impianti di irrigazione	3850	966 - Gestione impianti di irrigazione	Nr di Gestione impianti di irrigazione	1108	1020
VERDE	967	Gestione verde verticale	3851	967 - Gestione verde verticale	Nr di Gestione verde verticale	1385	5973

263

Servizio	Id.Att.	Descrizione Attività	Id.Ind.	Descrizione Indicatore	Formula	Peso	Valore Ind.
VERDE	968	Gestione verde orizzontale	3852	968 - Gestione verde orizzontale	Nr di Gestione verde orizzontale	4552	723400
VERDE	969	Gestione Parco Naturale	3853	969 - Gestione Parco Naturale	Nr di Gestione Parco Naturale	39	10

TABELLA DEI CENTRI DI RESPONSABILITÀ



DESCRIZIONE CDR	CODICE CDR	DIRIGENTE
RISORSE	1	Senni Guglielmo
STAFF AL SEGRETARIO GENERALE	2	Campidelli Margherita
PROGRAMMAZIONE DEL TERRITORIO	3	Capitani Daniele
SERVIZI ALLA COMUNITA' E SVILUPPO DELLA CITTA'	6	Pagliarusco Maria Pia
POLIZIA LOCALE	10	Benvenuti Giorgio
GESTIONE DEL TERRITORIO	11	Cipriani Luigi

PIANO DEI CENTRI DI COSTO E DI RESPONSABILITÀ

DESCRIZIONE_CDR	CODICE_CDR	DIRIGENTE	CDC	CDC_NR	Assessore
RISORSE	1	Senni Guglielmo	TRIBUTI (06)	06	ARMUZZI GABRIELE
RISORSE	1	Senni Guglielmo	7 - RAGIONERIA (07)	07	ARMUZZI GABRIELE
RISORSE	1	Senni Guglielmo	ECONOMATO-PROVVEDITORATO (08)	08	ARMUZZI GABRIELE
RISORSE	1	Senni Guglielmo	RISORSE UMANE (13)	13	ARMUZZI GABRIELE
RISORSE	1	Senni Guglielmo	CONTROLLO DI GESTIONE (77)	77	ARMUZZI GABRIELE
STAFF AL SEGRETARIO GENERALE	2	Campidelli Margherita	ORGANI ISTITUZIONALI (01)	01	ARMUZZI GABRIELE
STAFF AL SEGRETARIO GENERALE	2	Campidelli Margherita	INFORMATICA (10)	10	MANZI BIANCA MARIA
STAFF AL SEGRETARIO GENERALE	2	Campidelli Margherita	SEGRETERIA GEN. PROTOCOLLO ARCHIVIO-APPALTI CONT. (12)	12	ARMUZZI GABRIELE
STAFF AL SEGRETARIO GENERALE	2	Campidelli Margherita	SERVIZIO PIANIFICAZIONE E STUDI (47)	47	MEDRI MASSIMO
STAFF AL SEGRETARIO GENERALE	2	Campidelli Margherita	LEGALE (70)	70	ARMUZZI GABRIELE
STAFF AL SEGRETARIO GENERALE	2	Campidelli Margherita	PIANIFICAZIONE STRATEGICA-PARTICIPATE-TRASPARENZA (78)	78	ARMUZZI GABRIELE
PROGRAMMAZIONE DEL TERRITORIO	3	Capitani Daniele	SPORTELLO UNICO (33)	33	MAZZOLANI ENRICO
PROGRAMMAZIONE DEL TERRITORIO	3	Capitani Daniele	URBANISTICA (34)	34	MAZZOLANI ENRICO
PROGRAMMAZIONE DEL TERRITORIO	3	Capitani Daniele	EDILIZIA PRIVATA (35)	35	MAZZOLANI ENRICO
SERVIZI ALLA COMUNITA' E SVILUPPO DELLA CITTA'	6	Pagliaruso Maria Pia	COMUNICAZIONE - STAMPA (02)	02	ZAVATTA CESARE
SERVIZI ALLA COMUNITA' E SVILUPPO DELLA CITTA'	6	Pagliaruso Maria Pia	SERVIZI DEMOGRAFICI (09)	09	ARMUZZI GABRIELE
SERVIZI ALLA COMUNITA' E SVILUPPO DELLA CITTA'	6	Pagliaruso Maria Pia	PATRIMONIO (15)	15	MANZI BIANCA MARIA
SERVIZI ALLA COMUNITA' E SVILUPPO DELLA CITTA'	6	Pagliaruso Maria Pia	UNITA' SEGRETERIA SINDACO (29)	29	MEDRI MASSIMO
SERVIZI ALLA COMUNITA' E SVILUPPO DELLA CITTA'	6	Pagliaruso Maria Pia	ARTIGIANATO - INDUSTRIA (37)	37	BRUNELLI MICHELA
SERVIZI ALLA COMUNITA' E SVILUPPO DELLA CITTA'	6	Pagliaruso Maria Pia	SVILUPPO ECONOMICO E COMMERCIO (38)	38	BRUNELLI MICHELA
SERVIZI ALLA COMUNITA' E SVILUPPO DELLA CITTA'	6	Pagliaruso Maria Pia	AGRICOLTURA (39)	39	BRUNELLI MICHELA
SERVIZI ALLA COMUNITA' E SVILUPPO DELLA CITTA'	6	Pagliaruso Maria Pia	TURISMO (40)	40	MEDRI MASSIMO
SERVIZI ALLA COMUNITA' E SVILUPPO DELLA CITTA'	6	Pagliaruso Maria Pia	MANIFESTAZIONI COLLABORATE (41)	41	MEDRI MASSIMO
SERVIZI ALLA COMUNITA' E SVILUPPO DELLA CITTA'	6	Pagliaruso Maria Pia	PORTO (42)	42	BRUNELLI MICHELA
SERVIZI ALLA COMUNITA' E SVILUPPO DELLA CITTA'	6	Pagliaruso Maria Pia	UNITA' EVENTI (43)	43	BRUNELLI MICHELA
SERVIZI ALLA COMUNITA' E SVILUPPO DELLA CITTA'	6	Pagliaruso Maria Pia	TRASPORTO PUBBLICO (44)	44	BRUNELLI MICHELA
SERVIZI ALLA COMUNITA' E SVILUPPO DELLA CITTA'	6	Pagliaruso Maria Pia	ASILI NIDO (45)	45	ZAVATTA CESARE
SERVIZI ALLA COMUNITA' E SVILUPPO DELLA CITTA'	6	Pagliaruso Maria Pia	UFFICIO AMM.VO SCUOLE (46)	46	ZAVATTA CESARE
SERVIZI ALLA COMUNITA' E SVILUPPO DELLA CITTA'	6	Pagliaruso Maria Pia	TRASPORTO SCOLASTICO (48)	48	ZAVATTA CESARE
SERVIZI ALLA COMUNITA' E SVILUPPO DELLA CITTA'	6	Pagliaruso Maria Pia	REFEZIONE SCOLASTICA (49)	49	ZAVATTA CESARE
SERVIZI ALLA COMUNITA' E SVILUPPO DELLA CITTA'	6	Pagliaruso Maria Pia	GIOVANI (50)	50	MANZI BIANCA MARIA
SERVIZI ALLA COMUNITA' E SVILUPPO DELLA CITTA'	6	Pagliaruso Maria Pia	SERVIZI ALLA PERSONA (51)	51	MANZI BIANCA MARIA
SERVIZI ALLA COMUNITA' E SVILUPPO DELLA CITTA'	6	Pagliaruso Maria Pia	ANZIANI (52)	52	MANZI BIANCA MARIA

DESCRIZIONE_CDR	CODICE_CDR	DIRIGENTE	CDC	CDC_NR	Assessore
SERVIZI ALLA COMUNITA' E SVILUPPO DELLA CITTA'	6	Pagliarusco Maria Pia	DIRITTO ALLA CASA (53)	53	MANZI BIANCA MARIA
SERVIZI ALLA COMUNITA' E SVILUPPO DELLA CITTA'	6	Pagliarusco Maria Pia	BIBLIOTECHE (54)	54	ZAVATTA CESARE
SERVIZI ALLA COMUNITA' E SVILUPPO DELLA CITTA'	6	Pagliarusco Maria Pia	SCUOLE ELEMENTARI (56)	56	ZAVATTA CESARE
SERVIZI ALLA COMUNITA' E SVILUPPO DELLA CITTA'	6	Pagliarusco Maria Pia	SCUOLE M. INFERIORI (57)	57	ZAVATTA CESARE
SERVIZI ALLA COMUNITA' E SVILUPPO DELLA CITTA'	6	Pagliarusco Maria Pia	SERVIZI RICREATIVI ESTIVI (59)	59	ZAVATTA CESARE
SERVIZI ALLA COMUNITA' E SVILUPPO DELLA CITTA'	6	Pagliarusco Maria Pia	SCUOLE MATERNE (60)	60	ZAVATTA CESARE
SERVIZI ALLA COMUNITA' E SVILUPPO DELLA CITTA'	6	Pagliarusco Maria Pia	IMPIANTI SPORTIVI (61)	61	BRUNELLI MICHELA
SERVIZI ALLA COMUNITA' E SVILUPPO DELLA CITTA'	6	Pagliarusco Maria Pia	SPORT (62)	62	BRUNELLI MICHELA
SERVIZI ALLA COMUNITA' E SVILUPPO DELLA CITTA'	6	Pagliarusco Maria Pia	TEATRO (64)	64	ZAVATTA CESARE
SERVIZI ALLA COMUNITA' E SVILUPPO DELLA CITTA'	6	Pagliarusco Maria Pia	PROGETTAZIONE CULTURALE (65)	65	BRUNELLI MICHELA
SERVIZI ALLA COMUNITA' E SVILUPPO DELLA CITTA'	6	Pagliarusco Maria Pia	SCUOLA DI MUSICA (66)	66	ZAVATTA CESARE
SERVIZI ALLA COMUNITA' E SVILUPPO DELLA CITTA'	6	Pagliarusco Maria Pia	ASSOCIAZIONISMO E VOLONTARIATO (67)	67	MANZI BIANCA MARIA
SERVIZI ALLA COMUNITA' E SVILUPPO DELLA CITTA'	6	Pagliarusco Maria Pia	INTERVENTI SANITARI E TUTELA ANIMALI (68)	68	MANZI BIANCA MARIA
SERVIZI ALLA COMUNITA' E SVILUPPO DELLA CITTA'	6	Pagliarusco Maria Pia	PARI OPPORTUNITA' (69)	69	BRUNELLI MICHELA
SERVIZI ALLA COMUNITA' E SVILUPPO DELLA CITTA'	6	Pagliarusco Maria Pia	DEMANIO (72)	72	BRUNELLI MICHELA
SERVIZI ALLA COMUNITA' E SVILUPPO DELLA CITTA'	6	Pagliarusco Maria Pia	PARCO DELLA SALINA (73)	73	BRUNELLI MICHELA
SERVIZI ALLA COMUNITA' E SVILUPPO DELLA CITTA'	6	Pagliarusco Maria Pia	CERVIA INFORMA (75)	75	ARMUZZI GABRIELE
SERVIZI ALLA COMUNITA' E SVILUPPO DELLA CITTA'	6	Pagliarusco Maria Pia	POLITICHE EDUCATIVE (84)	84	ZAVATTA CESARE
SERVIZI ALLA COMUNITA' E SVILUPPO DELLA CITTA'	6	Pagliarusco Maria Pia	EDILIZIA RESIDENZIALE PUBBLICA (85)	85	MANZI BIANCA MARIA
SERVIZI ALLA COMUNITA' E SVILUPPO DELLA CITTA'	6	Pagliarusco Maria Pia	SERVIZI ALLA COMUNITA' (86)	86	MANZI BIANCA MARIA
SERVIZI ALLA COMUNITA' E SVILUPPO DELLA CITTA'	6	Pagliarusco Maria Pia	POLITICHE COMUNITARIE E FUNDRAISING (87)	87	BRUNELLI MICHELA
SERVIZI ALLA COMUNITA' E SVILUPPO DELLA CITTA'	6	Pagliarusco Maria Pia	GENITORIALITA' E MINORI (91)	91	MANZI BIANCA MARIA
SERVIZI ALLA COMUNITA' E SVILUPPO DELLA CITTA'	6	Pagliarusco Maria Pia	DISABILITA' (92)	92	MANZI BIANCA MARIA
SERVIZI ALLA COMUNITA' E SVILUPPO DELLA CITTA'	6	Pagliarusco Maria Pia	SERVIZI E PROGETTI SOCIALI TRASVERSALI (94)	94	ZAVATTA CESARE
SERVIZI ALLA COMUNITA' E SVILUPPO DELLA CITTA'	6	Pagliarusco Maria Pia	BENESSERE E SICUREZZA (95)	95	MANZI BIANCA MARIA
SERVIZI ALLA COMUNITA' E SVILUPPO DELLA CITTA'	6	Pagliarusco Maria Pia	SERVIZI SOCIO-SANITARI (96)	96	MANZI BIANCA MARIA
SERVIZI ALLA COMUNITA' E SVILUPPO DELLA CITTA'	6	Pagliarusco Maria Pia	UNITA' ORGANIZZATIVA COORDINAMENTO SETTORE (97)	97	MEDRI MASSIMO

DESCRIZIONE_CDR	CODICE_CDR	DIRIGENTE	CDC	CDC_NR	Assessore
SERVIZI ALLA COMUNITA' E SVILUPPO DELLA CITTA'	6	Pagliarusco Maria Pia	UNITA' INNOVAZIONE E SVILUPPO SERVIZI PER LA CITTA' (98)	98	MEDRI MASSIMO
POLIZIA LOCALE	10	Benvenuti Giorgio	SERVIZIO DI STAFF (11)	11	MEDRI MASSIMO
POLIZIA LOCALE	10	Benvenuti Giorgio	CENTRALE OPERATIVA E VERBALI PM (80)	80	MEDRI MASSIMO
POLIZIA LOCALE	10	Benvenuti Giorgio	SERVIZIO TERRITORIALE (81)	81	MEDRI MASSIMO
POLIZIA LOCALE	10	Benvenuti Giorgio	SERVIZIO AMMINISTRATIVO E SUPPORTO UTENZA (82)	82	MEDRI MASSIMO
POLIZIA LOCALE	10	Benvenuti Giorgio	SERVIZIO SPECIALITA' (83)	83	MEDRI MASSIMO
GESTIONE DEL TERRITORIO	11	Cipriani Luigi	ILLUMINAZIONE PUBBLICA (16)	16	MAZZOLANI ENRICO
GESTIONE DEL TERRITORIO	11	Cipriani Luigi	VERDE (17)	17	MAZZOLANI ENRICO
GESTIONE DEL TERRITORIO	11	Cipriani Luigi	PARCO NATURALE (18)	18	MAZZOLANI ENRICO
GESTIONE DEL TERRITORIO	11	Cipriani Luigi	PROTEZIONE CIVILE - GRANDI OPERE (20)	20	MEDRI MASSIMO
GESTIONE DEL TERRITORIO	11	Cipriani Luigi	SERVIZIO IDRICO E FONTANE (21)	21	MAZZOLANI ENRICO
GESTIONE DEL TERRITORIO	11	Cipriani Luigi	DEPURATORE (22)	22	MAZZOLANI ENRICO
GESTIONE DEL TERRITORIO	11	Cipriani Luigi	FOGNATURE (23)	23	MAZZOLANI ENRICO
GESTIONE DEL TERRITORIO	11	Cipriani Luigi	CIMITERI (24)	24	MAZZOLANI ENRICO
GESTIONE DEL TERRITORIO	11	Cipriani Luigi	SMALTIMENTO RIFIUTI (25)	25	MASSIMO MEDRI
GESTIONE DEL TERRITORIO	11	Cipriani Luigi	SERVIZIO AMMINISTRATIVO (26)	26	MAZZOLANI ENRICO
GESTIONE DEL TERRITORIO	11	Cipriani Luigi	MANUTENZIONE (27)	27	MAZZOLANI ENRICO
GESTIONE DEL TERRITORIO	11	Cipriani Luigi	PROGETTAZIONE (28)	28	MAZZOLANI ENRICO
GESTIONE DEL TERRITORIO	11	Cipriani Luigi	STRADE (30)	30	MAZZOLANI ENRICO
GESTIONE DEL TERRITORIO	11	Cipriani Luigi	PARCHEGGI E PARCHIMETRI (31)	31	MAZZOLANI ENRICO
GESTIONE DEL TERRITORIO	11	Cipriani Luigi	50+ LUOGHI DA RIGENERARE (32)	32	MAZZOLANI ENRICO
GESTIONE DEL TERRITORIO	11	Cipriani Luigi	AMBIENTE (36)	36	MASSIMO MEDRI
GESTIONE DEL TERRITORIO	11	Cipriani Luigi	INFRASTRUTTURE E MOBILITA' (71)	71	MAZZOLANI ENRICO
GESTIONE DEL TERRITORIO	11	Cipriani Luigi	VIABILITA' (76)	76	MAZZOLANI ENRICO

ASSEGNAZIONI PATRIMONIALI



Responsabile	Assegnazione
Margherita Campidelli	Palazzo Municipale (uffici: Servizio Pianificazione Strategica, Partecipate e Trasparenza, Servizio Legale, Servizio Segreteria Generale – Protocollo e Archivio, Servizio Appalti Contratti, Anticorruzione e Controlli, Servizio Informatica)
Guglielmo Senni	Palazzo Municipale (uffici: Servizio Finanziario, Servizio Controllo di Gestione, Servizio Tributi, Servizio Economato – Provveditorato, Servizio Risorse Umane)
Maria Pia Pagliaruso	Alloggi ERP (n. 133), Alloggi Emergenza Abitativa (n. 26 alloggi destinati all'Emergenza abitativa di cui: 1 di proprietà dell'ASP di Ravenna, Cervia e Russi, 4 degli ex Monopoli di Stato e n. 21 inseriti nel progetto Condominio Solidale), Appartamenti Corso Mazzini 37 (n. 2), Bar Caffè Italia Piazza Garibaldi 11 Palazzo Municipale, Bar Frulleria Caffè Italia Piazza Garibaldi 12 Palazzo Municipale, Bar-piccola ristorazione P.zza Pisacane 11 Palazzo Municipale, Biblioteca Comunale Adulti, Biblioteca Ragazzi, Campeggio Pineta, Campi da tennis Parco lungomare D'Annunzio, Canile Comunale, Casa delle Aie, Casa delle Farfalle & Co., Casa protetta Busignani, Centro Sportivo Pisignano, Centro Sportivo Liberazione, Centro Sportivo Malva Nord, Centro Sportivo Savio, Centro Sportivo Montaletto, Centro Sportivo Castiglione, Centro Sportivo Cannuzzo (sede Consiglio di Zona di Pisignano-Cannuzzo), Chiesa Madonna del Pino, Chiesa S. Antonio, Circolo Ricreativo Pescatori, Circolo Tennis Milano Marittima, Circoscrizione Residence Italy (sede Consiglio di Zona di Pinarella-Tagliata), Consiglio di Zona di Montaletto-Villa Inferno, Edificio 12: locali guardia medica, posto di polizia estivo, Edificio Strambrina, Officine del Sale (Ex CRAL Saline), Ex Scuola Elementare Savio (Caserma Carabinieri), Ex Scuola Elementare Savio (sede Consiglio di Zona di Savio), Ex Scuola Elementare Savio (sala prove musicali), Ex Uffici Edilizia Privata via XX Settembre, Oratorio San Lorenzo (sede consiglio di zona Castiglione), Farmacia Pinarella, Immobile via Jelenia Gora (ex sede uffici Servizio Verde), Immobile via sinistra del porto (attività di servizio alla nautica), Immobile via Il giugno (ambulatorio medico), Immobile parco D'Annunzio (attività somministrazione alimenti e bevande), Immobile sede sezione circoscrizionale dell'Ufficio di Collocamento dei comuni di Ravenna, Cervia e Russi, Immobile via Ippolito Nievo (Centro Interculturale, Futuro al Centro), Immobile via Confine 53, Impianto Golf, Locali Corso Mazzini 38: Informagiovani, Sportello Donna, Locale Piazza Garibaldi (Sala Artemedia), Locale piazzale Pesci 3 Tagliata (ex negozio oggettistica), Magazzino del Sale Torre, Magazzino del Sale Darsena, Mensa Amica, Museo del Sale, Negozio Abbigliamento Piazza Garibaldi 10 Palazzo Municipale, Negozio Barbiere Corso Mazzini 35, Negozio Edicola P.zza Pisacane 4 Palazzo Municipale, Negozio Profumeria Piazza Garibaldi 6 Palazzo Municipale, Negozio Oreficeria Piazza Garibaldi 7 Palazzo Municipale, Negozio Piazza Garibaldi 5 Palazzo Municipale, Negozio Corso Mazzini 35 Prosciutteria di pesce, Piazza Garibaldi 4 Palazzo Municipale, Palazzo Congressi, Palazzo Municipale – Saletta Associazioni, Palazzo Municipale – Archivio storico, Palazzo Guazzi, Palestra Comunale Milano Marittima, Piscina Coperta, Scuola di Musica Rossini, Scuola Elementare Pascoli, Scuola Materna Alessandrini, Scuola Elementare Deledda, Scuola Elementare Carducci, Scuola Elementare Fermi, Scuola Elementare Mazzini, Scuola Elementare Buonarroti, Scuola Elementare Spallicci, Scuola Materna Missiroli, Scuola Materna Casa dei Bimbi, Scuola Materna Savio, Scuola Materna XXV Aprile, Scuola Materna Asilo Nido di Vittorio, Scuola Elementare Manzi, Scuola Materna – Elementare Palazzone, Scuola Media Ressi Gervasi, Stadio dei Pini Todoli, Stazione ferroviaria Cervia-Milano Marittima: locale biglietteria e locale per associazioni, Teatro Comunale, Torre S. Michele, Uffici Corso Mazzini, 37 (Servizio Politiche Educative: Coordinamento Pedagogico, Coordinamento Amministrativo, Asilo Nido, Scuola Bus, Centro Risorse; Servizio Patrimonio: SIT-Toponomastica, Gestione e valorizzazione beni immobili, Gestione e valorizzazione beni ex Demanio e servizi militari; Unità Memoria Urbana, Servizi alla Comunità: Sanità, Volontariato e Tutela Animali, Sport, Giovani e Pari Opportunità, Ufficio SIT, Servizio Demanio e Porto: Demanio Marittimo, Porto Turistico e Porto Canale), Uffici via Ressi 4 (Servizi Demografici: Anagrafe, Stato Civile e Polizia Mortuaria, Elezioni, INASAIA, Elettorale, Statistica, Censimento), Uffici viale Roma 33 (Servizi alla Persona – Servizio Sociale Associato: Coordinamento Amministrativo, Politiche abitative, Servizio sociale professionale: Area minori e famiglia e Area anziani e disabilità; Servizio Cervia Informa: Backe Office e Front Office; Uffici sede Polo Integrato dei Servizi per l'Informazione ed il lavoro) Uffici Palazzo Municipale (Unità Coordinamento di Settore: Segreteria organizzativa, Coordinamento organizzativo e di pianificazione; Servizio Segreteria del Sindaco e comunicazione: Sala Consiglio, Sala Giunta, Segreteria del Sindaco, Cerimoniale, Comunicazione, Partecipazione del cittadino; Servizio Progettazione Culturale ed eventi: Programmazione culturale, Biblioteca, Teatro, Eventi, MUSA; Unità Grandi Eventi; Unità ECOMUSEO della civiltà salinara; Unità innovazione e sviluppo servizi per la città; Servizio Turismo: sito WEB, Promozione ed eventi, Supporto Amministrativo; Servizio Politiche comunitarie fundraising: Coordinamento Programmazione, Progettazione;), Vecchia Pescheria di Piazza Pisacane, Veneziana I, Veneziana II, Woodpecker, Servizio Sviluppo Economico - Parco della salina, Parco della salina, Centro Visite Saline.
Gioigio Benvenuti	Uffici Palazzo Salducci P.zza Garibaldi (Settore Polizia Municipale: Servizio di staff, Servizio Territoriale, Servizio Amministrativo e rapporto utenza, Servizio specialità);
Daniele Capitani	Uffici Palazzina XXV Aprile (Settore Programmazione del territorio: Servizio Urbanistica, Servizio Edilizia Privata – SUE, Servizio SUAP, Ufficio unico di Piano)
Luigi Cipriani	Uffici Palazzina XXV Aprile (Settore Gestione del territorio: Servizio Amministrativo, Servizio Progettazione e Manutenzione Fabbricati, Servizio Viabilità e Manutenzione Infrastrutture, Servizio Ambiente, Servizio Verde, Unità Protezione Civile, Unità opere strategiche), Camera mortuaria, Chiaviche di Cannuzzo, Cimitero di Cannuzzo, Cimitero di Castiglione, Cimitero di Cervia, Cimitero di Pisignano, Depuratore – Impianto Vaghiature Sabbia Idroforo Madonna del Pino, Pista ciclabile canalino, Pista ciclabile Castiglione/Cannuzzo Scolo crociarone, Magazzino Comunale, Parco Giochi Lungomare D'Annunzio Parco giochi Villa Inferno Bar Parco Naturale Parco Naturale, Pineta Pinarella-Tagliata, Vivaio via Jelenia Gora

