

Ultima planimetria in atti

Agenzia delle Entrate
CATASTO FABBRICATI
Ufficio provinciale di
Ravenna

Dichiarazione protocollo n. RA0008866 del 11/02/2021
Comune di Cervia
Viale Giacomo Matteotti

Planimetria
Scala 1: 500

Identificativi Catastali:
Sezione: 15
Foglio: 8
Particella: 8
Subalterno: 5

Compilata da:
Magri Elisa
Iscritto all'albo:
Ingegneri
Prov. Ravenna
N. 1226

SCHEDA 1 DI 12

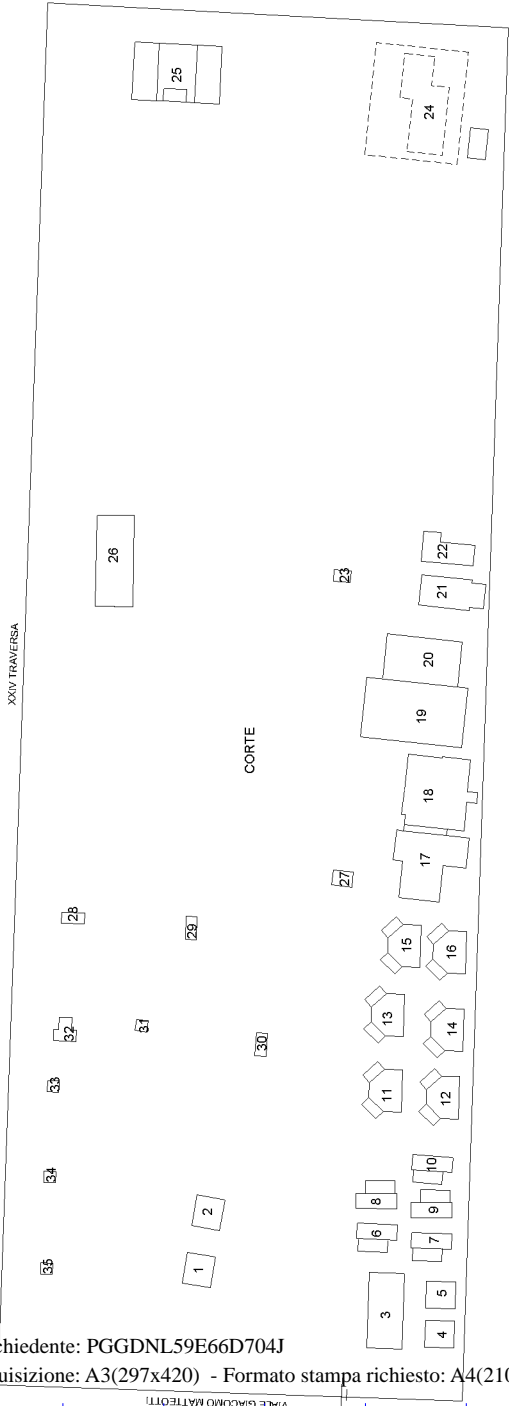

PIANO TERRA



ESTRATTO DI MAPPA 1:2000

LEGENDA	
1 BUNGALOW	10 BUNGALOW
2 BUNGALOW	11 BUNGALOW
3 DIREZIONE	12 BUNGALOW
4 BUNGALOW	13 BUNGALOW
5 BUNGALOW	14 BUNGALOW
6 BUNGALOW	15 BUNGALOW
7 BUNGALOW	16 BUNGALOW
8 BUNGALOW	17 MARKET
9 BUNGALOW	18 BAR
19 RISTORANTE	20 CUCINA
21 MAGAZZINO	22 MAGAZZINO
23 V. TECNICO	24 PISCINA
25 SERVIZI N°1	26 SERVIZI N°2
27 ANIMAZIONE	

Agenzia delle Entrate
CATASTO FABBRICATI
Ufficio Provinciale di
Ravenna

Dichiarazione protocollo n. RA0008866 del 11/02/2021

Comune di Cervia

Viale Giacomo Matteotti

civ. 168

Identificativi Catastali:

Sezione:

Foglio: 15

Particella: 8

Subalterno: 5

Compilata da:

Magri Elisa

Iscritto all'albo:

Ingegneri

Prov. Ravenna

N. 1226

Planimetria

Scheda n. 2

Scala 1:200

SCHEDA 2 DI 12

BUNGALOW N°1

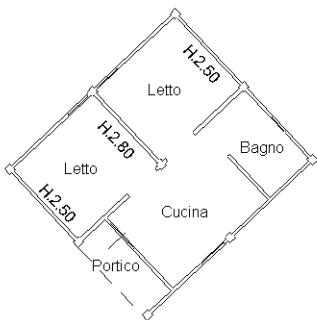

PIANO TERRA

BUNGALOW N°2

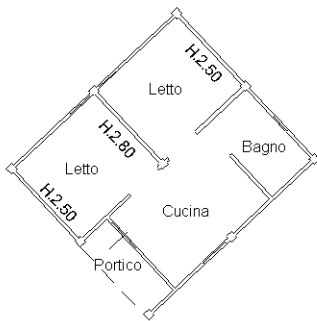

PIANO TERRA

BUNGALOW N°4

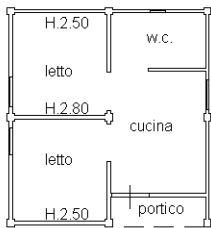

PIANO TERRA

BUNGALOW N°5

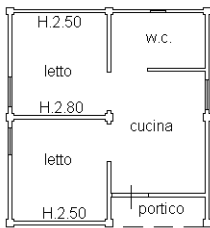

PIANO TERRA



Ultima planimetria in atti

Data: 10/08/2022 - n. T14676 - Richiedente: PGGDNL59E66D704J

Totale schede: 12 - Formato di acquisizione: A4(210x297) - Formato stampa richiesto: A4(210x297)

Agenzia delle Entrate
CATASTO FABBRICATI
Ufficio Provinciale di
Ravenna

Dichiarazione protocollo n. RA0008866 del 11/02/2021	
Comune di Cervia	
Viale Giacomo Matteotti	civ. 168
Identificativi Catastali:	Compilata da:
Sezione:	Magri Elisa
Foglio: 15	Iscritto all'albo:
Particella: 8	Ingegneri
Subalterno: 5	Prov. Ravenna
	N. 1226

Planimetria
Scheda n. 3 Scala 1:200

SCHEMA 3 DI 12

DIREZIONE

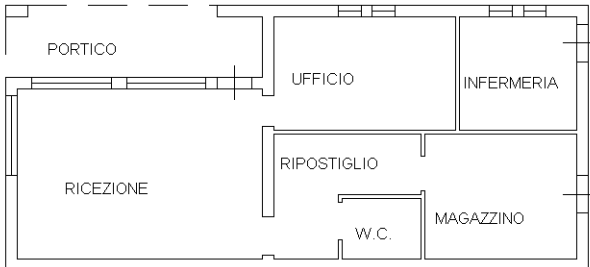

PIANO TERRA H.3,00

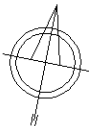

Agenzia delle Entrate
CATASTO FABBRICATI
Ufficio Provinciale di
Ravenna

Dichiarazione protocollo n. RA0008866 del 11/02/2021

Comune di Cervia

Viale Giacomo Matteotti

civ. 168

Identificativi Catastali:

Sezione:

Foglio: 15

Particella: 8

Subalterno: 5

Compilata da:

Magri Elisa

Iscritto all'albo:

Ingegneri

Prov. Ravenna

N. 1226

Planimetria

Scheda n. 4

Scala 1:200

SCHEMA 4 DI 12

BUNGALOW N°6

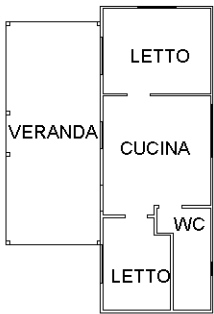

PIANO TERRA H.2,10

BUNGALOW N°8

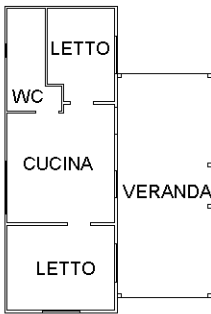

PIANO TERRA H.2,10

BUNGALOW N°7

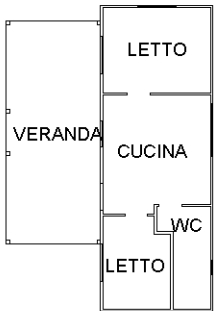

PIANO TERRA H.2,10

BUNGALOW N°9

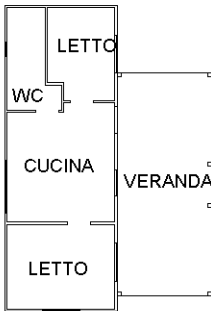

PIANO TERRA H.2,10

BUNGALOW N°10

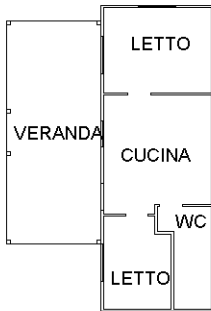

PIANO TERRA H.2,10



Ultima planimetria in atti

Agenzia delle Entrate
CATASTO FABBRICATI
Ufficio Provinciale di
Ravenna

Dichiarazione protocollo n. RA0008866 del 11/02/2021

Comune di Cervia

Viale Giacomo Matteotti

civ. 168

Identificativi Catastali:

Sezione:

Foglio: 15

Particella: 8

Subalterno: 5

Compilata da:

Magri Elisa

Iscritto all'albo:

Ingegneri

Prov. Ravenna

N. 1226

Planimetria

Scheda n. 5

Scala 1:200

SCHEDA 5 DI 12

BUNGALOW N°11

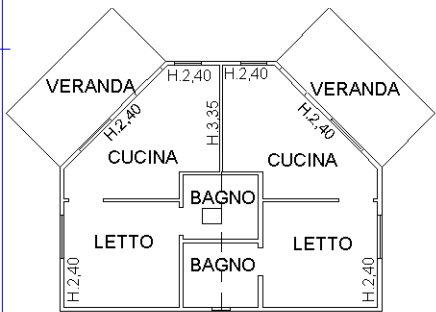

PIANO TERRA

BUNGALOW N°13

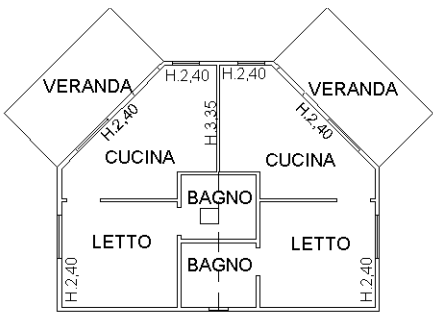

PIANO TERRA

BUNGALOW N°15

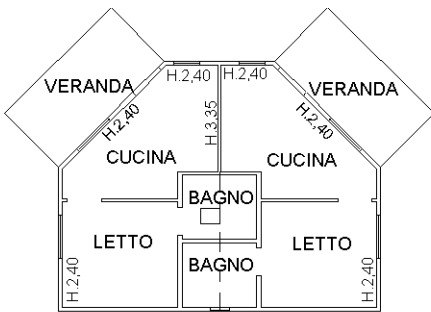

PIANO TERRA

BUNGALOW N°12

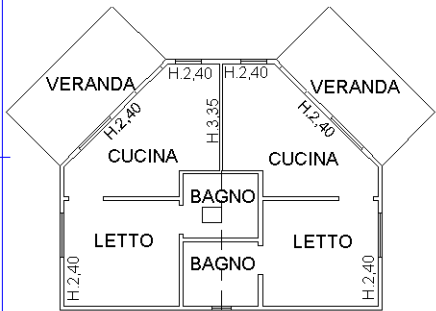

PIANO TERRA

BUNGALOW N°14

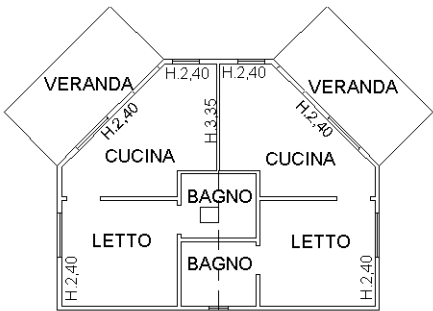

PIANO TERRA

BUNGALOW N°16

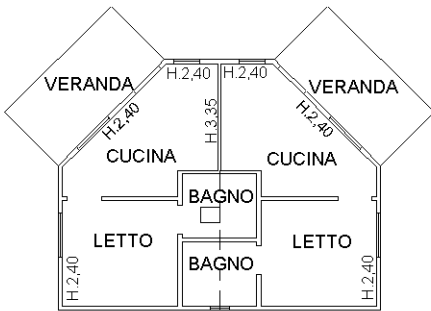

PIANO TERRA

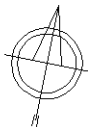

Ultima planimetria in atti

Agenzia delle Entrate
CATASTO FABBRICATI
Ufficio Provinciale di
Ravenna

Dichiarazione protocollo n. RA0008866 del 11/02/2021

Comune di Cervia

Viale Giacomo Matteotti

civ. 168

Identificativi Catastali:

Sezione:

Foglio: 15

Particella: 8

Subalterno: 5

Compilata da:

Magri Elisa

Iscritto all'albo:

Ingegneri

Prov. Ravenna

N. 1226

Planimetria

Scheda n. 6

Scala 1:200

SCHEMA 6 DI 12

MARKET N°17 - BAR N°18

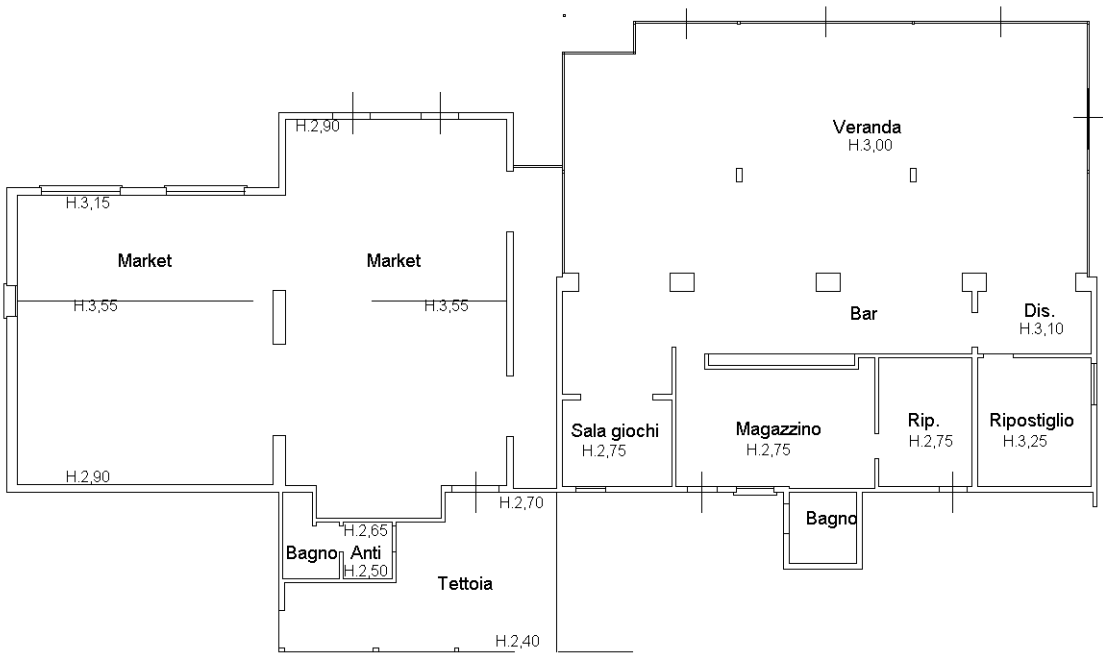

PIANO TERRA

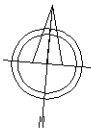

Ultima planimetria in atti

Agenzia delle Entrate
CATASTO FABBRICATI
Ufficio Provinciale di
Ravenna

Dichiarazione protocollo n. RA0008866 del 11/02/2021

Comune di Cervia

Viale Giacomo Matteotti

civ. 168

Identificativi Catastali:

Sezione:

Foglio: 15

Particella: 8

Subalterno: 5

Compilata da:

Magri Elisa

Iscritto all'albo:

Ingegneri

Prov. Ravenna

N. 1226

Planimetria

Scheda n. 7

Scala 1:200

SCHEDA 7 DI 12

RISTORANTE N°19 - CUCINA N°20



PIANO TERRA



Ultima planimetria in atti

Agenzia delle Entrate
CATASTO FABBRICATI
Ufficio Provinciale di
Ravenna

Dichiarazione protocollo n. RA0008866 del 11/02/2021

Comune di Cervia

Viale Giacomo Matteotti

civ. 168

Identificativi Catastali:

Sezione:

Foglio: 15

Particella: 8

Subalterno: 5

Compilata da:

Magri Elisa

Iscritto all'albo:

Ingegneri

Prov. Ravenna

N. 1226

Planimetria

Scheda n. 8

Scala 1:200

SCHEDA 8 DI 12

MAGAZZINO N°21



PIANO TERRA H.3,00

MAGAZZINO N°22



PIANO TERRA H.3,00

V.TECNICO N°23



PIANO TERRA



Ultima planimetria in atti

Data: 10/08/2022 - n. T14676 - Richiedente: PGGDNL59E66D704J

Totale schede: 12 - Formato di acquisizione: A4(210x297) - Formato stampa richiesto: A4(210x297)

Agenzia delle Entrate
CATASTO FABBRICATI
Ufficio Provinciale di
Ravenna

Dichiarazione protocollo n. RA0008866 del 11/02/2021

Comune di Cervia

Viale Giacomo Matteotti

civ. 168

Identificativi Catastali:

Sezione:

Foglio: 15

Particella: 8

Subalterno: 5

Compilata da:

Magri Elisa

Iscritto all'albo:

Ingegneri

Prov. Ravenna

N. 1226

Planimetria

Scheda n. 9

Scala 1:200

SCHEMA 9 DI 12

PISCINA N°24

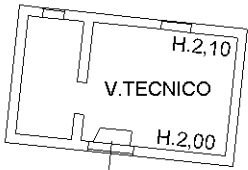
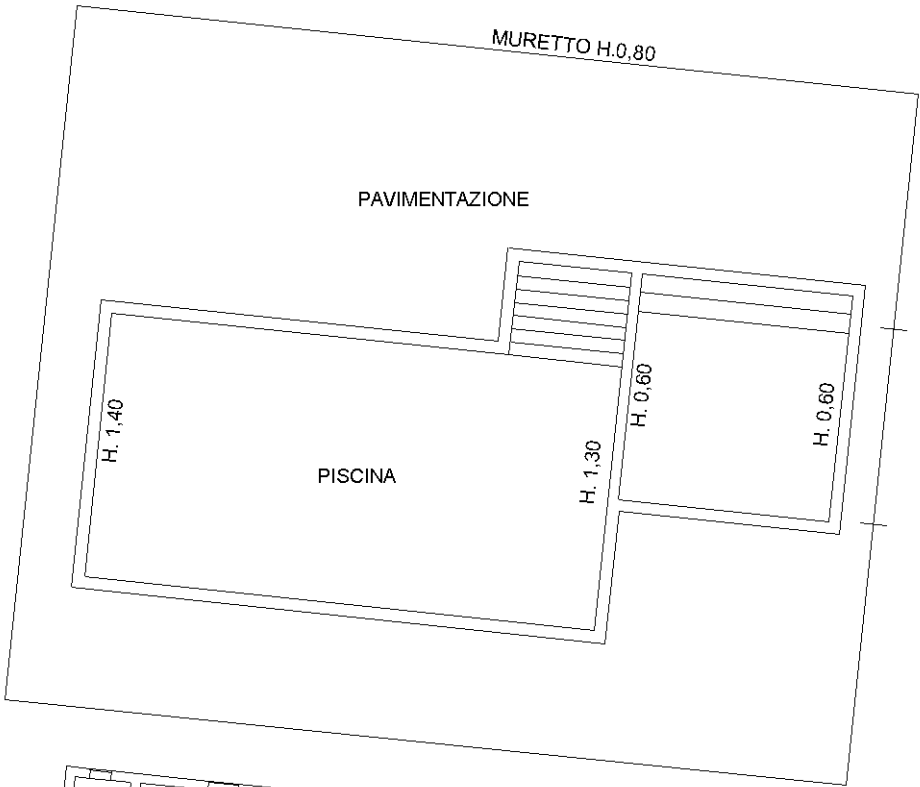

PIANO TERRA



Ultima planimetria in atti

Agenzia delle Entrate
CATASTO FABBRICATI
Ufficio Provinciale di
Ravenna

Dichiarazione protocollo n. RA0008866 del 11/02/2021

Comune di Cervia

Viale Giacomo Matteotti

civ. 168

Identificativi Catastali:

Sezione:

Foglio: 15

Particella: 8

Subalterno: 5

Compilata da:

Magri Elisa

Iscritto all'albo:

Ingegneri

Prov. Ravenna

N. 1226

Planimetria

Scheda n. 10

Scala 1:200

SCHEDA 10 DI 12

SERVIZIO IGIENICO - N°25

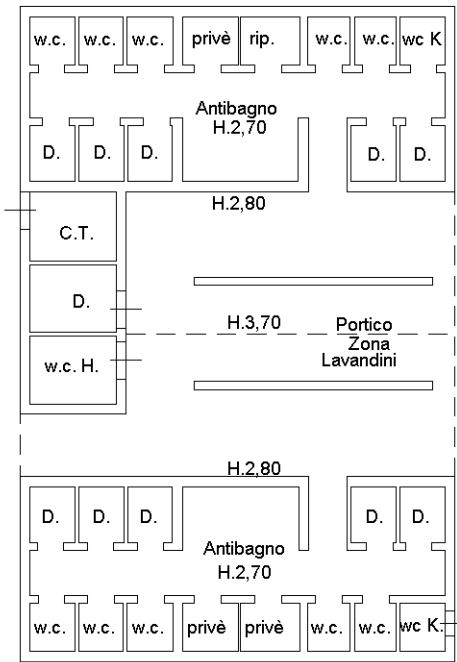

PIANO TERRA

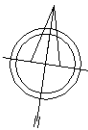

Ultima planimetria in atti

Agenzia delle Entrate
CATASTO FABBRICATI
Ufficio Provinciale di
Ravenna

Dichiarazione protocollo n. RA0008866 del 11/02/2021

Comune di Cervia

Viale Giacomo Matteotti

civ. 168

Identificativi Catastali:

Sezione:

Foglio: 15

Particella: 8

Subalterno: 5

Compilata da:

Magri Elisa

Iscritto all'albo:

Ingegneri

Prov. Ravenna

N. 1226

Planimetria

Scheda n. 11

Scala 1:200

SCHEDA 11 DI 12

SERVIZIO IGIENICO - N°26

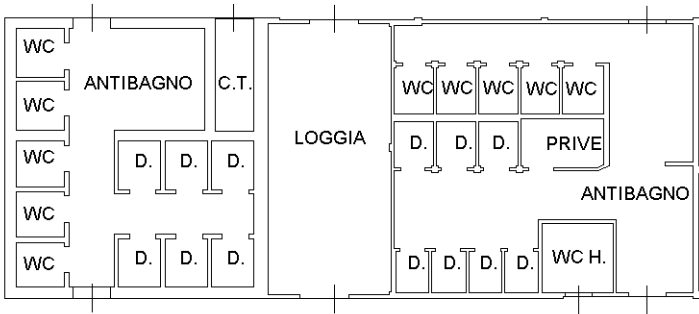

PIANO TERRA H.2,40



Ultima planimetria in atti

Agenzia delle Entrate
CATASTO FABBRICATI
Ufficio Provinciale di
Ravenna

Dichiarazione protocollo n. RA0008866 del 11/02/2021

Comune di Cervia

Viale Giacomo Matteotti

civ. 168

Identificativi Catastali:

Sezione:

Foglio: 15

Particella: 8

Subalterno: 5

Compilata da:

Magri Elisa

Iscritto all'albo:

Ingegneri

Prov. Ravenna

N. 1226

Planimetria

Scheda n. 12

Scala 1:200

SCHEDA 12 DI 12

SERVIZI N°28-35

ANIMAZIONE N°27

PIANO TERRA

PIANO TERRA H.2,70



Ultima planimetria in atti