

VIA CAIROLI N.20

.....

ASP Azienda Servizi alla Persona Ravenna Cervia e Russi

Sede Legale: Piazza del Popolo 1 – 48121 Ravenna

C.F. – P.IVA 02312680396

e-mail: info@aspravennacerviaerussi.it – www.aspravennacerviaerussi.it

Sede Operativa: viale della Lirica, n.21 – 48124 Ravenna

Tel. 0544 456050

DENOMINAZIONE: IMMOBILE ASP VIA CAIROLI
INDIRIZZO: VIA CAIROLI N. 20
DATI CATASTALI: FOGLIO 20 MAPPALE 337 SUB 3
PROPRIETA': ASP

DESTINAZIONE URBANISTICA

P.R.G. VIGENTE:

Strumento: PRG 95

F2 - Destinate alla viabilità	20	337	IX.3
Territorio Urbanizzato	20	337	
A - Zone Storiche urbane	20	337	
Perimetro Centro Storico	20	337	IV.1



ASP Azienda Servizi alla Persona Ravenna Cervia e Russi

Sede Legale: Piazza del Popolo 1 – 48121 Ravenna

C.F. – P.IVA 02312680396

e-mail: info@aspravennacerviaerussi.it – www.aspravennacerviaerussi.it

Sede Operativa: viale della Lirica, n.21 – 48124 Ravenna

Tel. 0544 456050

VIA CAIROLI N. 20 FOGLIO 20 MAPPALE 337 SUB 3



INQUADRAMENTO FOTO SATELLITARE

ASP Azienda Servizi alla Persona Ravenna Cervia e Russi

Sede Legale: Piazza del Popolo 1 – 48121 Ravenna

C.F. – P.IVA 02312680396

e-mail: info@aspravennacerviaerussi.it – www.aspravennacerviaerussi.it

Sede Operativa: viale della Lirica, n.21 – 48124 Ravenna

Tel. 0544 456050

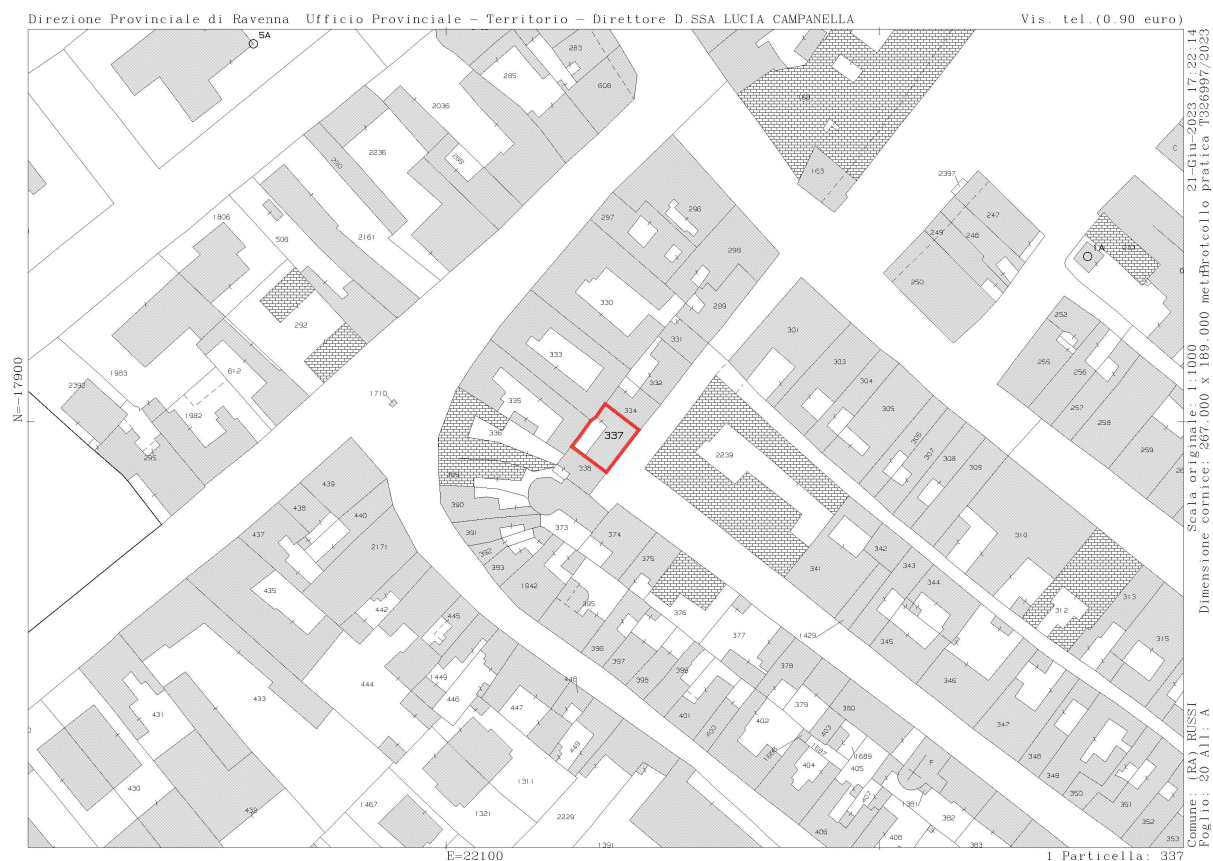

INQUADRAMENTO MAPPA CATASTALE

VIA CAIROLI N. 20 FOGLIO 20 MAPPALE 337 SUB 3

ASP Azienda Servizi alla Persona Ravenna Cervia e Russi

Sede Legale: Piazza del Popolo 1 – 48121 Ravenna

C.F. – P.IVA 02312680396

e-mail: info@aspravennacerviaerussi.it – www.aspravennacerviaerussi.it

Sede Operativa: viale della Lirica, n.21 – 48124 Ravenna

Tel. 0544 456050



Planimetria di u.i.u. in Comune di RUSSE via CAIROLI civ. 20

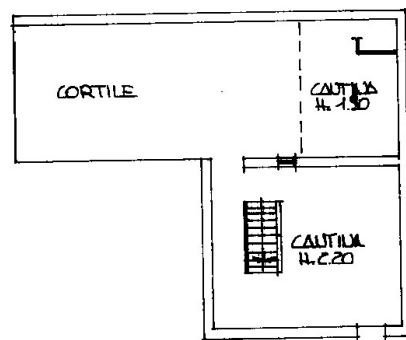

VIA BENEDETTO CAIROLI

PALO SEMINTERRATO

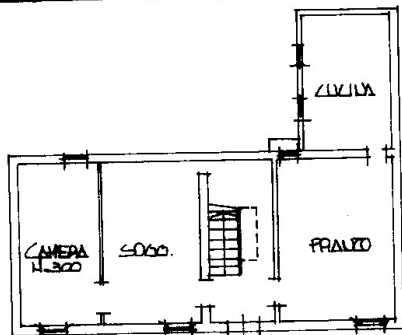

VIA BENEDETTO CAIROLI

PALO PRIMO TERRA

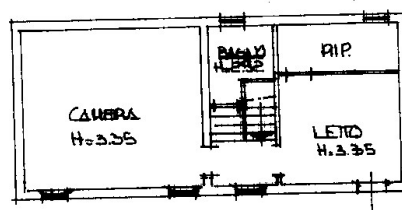

PALO PRIMO



VIA B. CAIROLI

ESTRATTO DI MAPPA 1:1000
FOGLIO 20 MAPPA 337

ORIENTAMENTO



SCALA DI 1:200

Dichiarazione di N.C. ☐
Denuncia di variazione ☒

Identificativi catastali

F. 20
n. 337 sub. 3

Compilata dal GEOM. BALDUCCI ETIORE
(Titolo, cognome e nome)

Iscritto all'albo del GEOMETRI
della provincia di RAVENNA
data 23.11.90 Firma [Signature]
[Stamp: PROVINCIA RAVENNA, GEOMETRI, BALDUCCI ETIORE, 0218730396]

RISERVATO ALL'UFFICIO

4006/90

PLANIMETRIA CATASTALE

ASP Azienda Servizi alla Persona Ravenna Cervia e Russi

Sede Legale: Piazza del Popolo 1 - 48121 Ravenna

C.F. - P.IVA 02312680396

e-mail: info@aspravennacerviaerussi.it - www.aspravennacerviaerussi.it

Sede Operativa: viale della Lirica, n.21 - 48124 Ravenna

Tel. 0544 456050

COMUNE DI RUSSI

FUSIONE DI DUE APPARTAMENTI
E MODIFICHE DI FABBRICATO SITO A
RUSSI IN VIA CAIROLI n.20
PROPRIETA': ISTITUTO DI PUBBLICA BENEFICENZA

OPERE RIE RAGGRUPPATE
RUSSI (Ravenna)

MUNICIPIO DI RUSSI
29 MAG. 1990
Prot. n. 3368
Categ. X C. 5

COLLEGIO NOTTILE
PROTEZIONE CIVILE
SERVIZIO DI IGIENE PUBBLICA
- 1 GIU. 1990
N° 166 - 708401990

PR.G. CLASSIFICAZIONE A3
ESTRAITTO DA MAPPA 4-100
FOLIO 20 MAPPA 337

COMUNE DI RUSSI
9.11.1990
VISTO: si autorizza l'esecuzione del lavoro
allegato alla concessione pos. 462/90
prot. 3448
L'ASSESSORE AL LL.PP.
EDILIZIA PRIVATA
per delega del Sindaco
(Daniele Esposito)

STATO MODIFICATO

PIANO SEMINTERRATO sc. 4-100

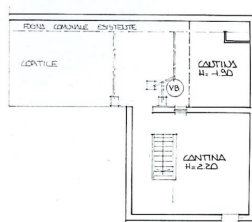

PIANO TERRA

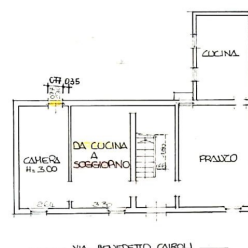

PIANO PRIMO

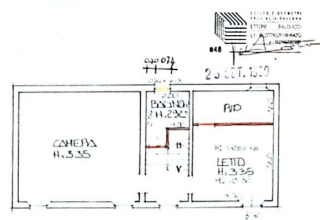

PROSPETTO CORTILE

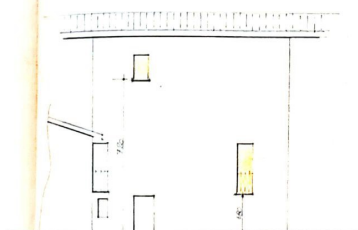

ASP Azienda Servizi alla Persona Ravenna Cervia e Russi

Sede Legale: Piazza del Popolo 1 - 48121 Ravenna

C.F. - P.IVA 02312680396

e-mail: info@aspravennacerviaerussi.it - www.aspravennacerviaerussi.it

Sede Operativa: viale della Lirica, n.21 - 48124 Ravenna

Tel. 0544 456050

Concessione Edilizia n. 147/90 del 09/10/1990
PRECEDENTI AUTORIZZATIVI

A seguito dell'accesso agli atti presso il Comune di Russi è stato possibile reperire la seguente documentazione:

- Concessione Edilizia n. 147/90 del 09/10/1990 Prot. n. 3248 del 29/05/1990 per
“Ristrutturazione con fusione di 2 appartamenti in 1”;
- Abitabilità del 05/11/1990 alla pratica di concessione Prot. n. 3248 n. 147/90 del
09/10/1990.

CONFORMITA' URBANISTICO-EDILIZIA

Dal confronto tra lo stato di fatto ed i precedenti autorizzativi visionati non sono state riscontrate difformità al netto delle tolleranze previste ai sensi dell'art. 19/bis della L.R. 23/2004