



MINISTERO DELLE FINANZE
DIREZIONE GENERALE DEL CATASTO E DEI SERVIZI TECNICI ERARIALI
NUOVO CATASTO EDILIZIO URBANO

(R. DECRETO LEGGE 13 APRILE 1939-XV/11, N. 652)

84

Planimetria dell'immobile situato nel Comune di *Cervia* Via Prof. Salera
Ditta *Lazzarini Romeo fu Tobia prop. e Castorri Cesira fu Giacomo* usufr. per $\frac{1}{2}$
Allegata alla dichiarazione presentata all'Ufficio *Genio Civile* di *Ravenna*
(*) Tecnico Erariale del Comune

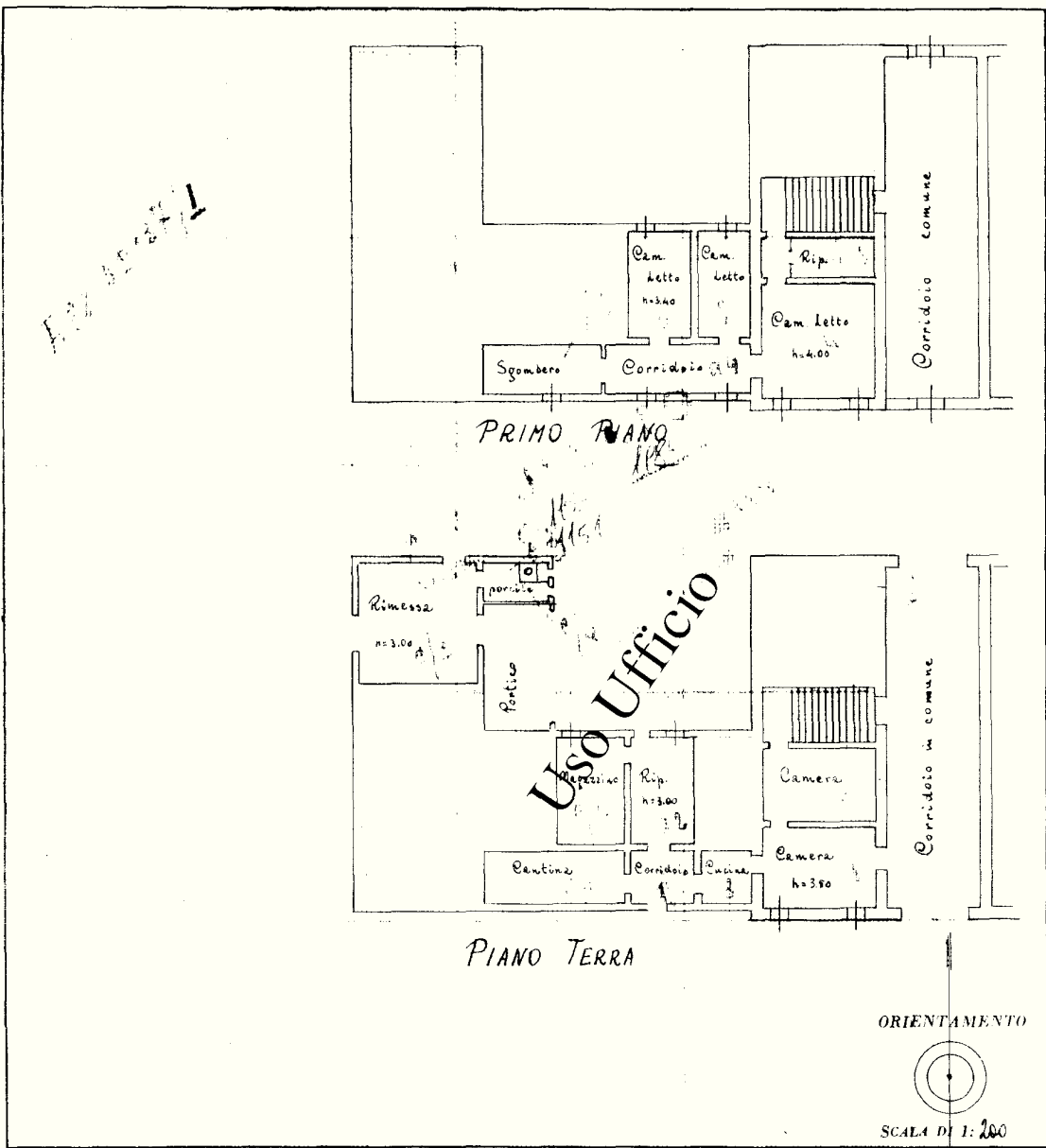

SPAZIO RISERVATO PER LE ANNOTAZIONI D'UFFICIO

DATA _____
PROF. N° _____

h	28	
	137	X
Sub	1	

Compilata dal Geometa
Comandini Giovanni
(Titolo nome e cognome del tecnico)
Iscritto all'Albo dei Geometri
della Provincia di *Ravenna*
DATA 7 - 2 - 1951
Firma: *Geom. Comandini Giovanni*

87



MINISTERO DELLE FINANZE
DIREZIONE GENERALE DEL CATASTO E DEI SERVIZI TECNICI ERARIALI
NUOVO CATASTO EDILIZIO URBANO

(R. DECRETO LEGGE 13 APRILE 1939-XV/11, N. 652)

Planimetria dell'immobile situato nel Comune di *Cervia* Via *Prov. Salere*
Ditta *Lazzarini Romeo su Tobia prof. e Costoni* *Enza su Giacomo wouff. per 1/2*
Allegata alla dichiarazione presentata all'Ufficio ^(*) *Genio Edifici* di *Ravenna*
(*) Ufficio Edifici del Comune

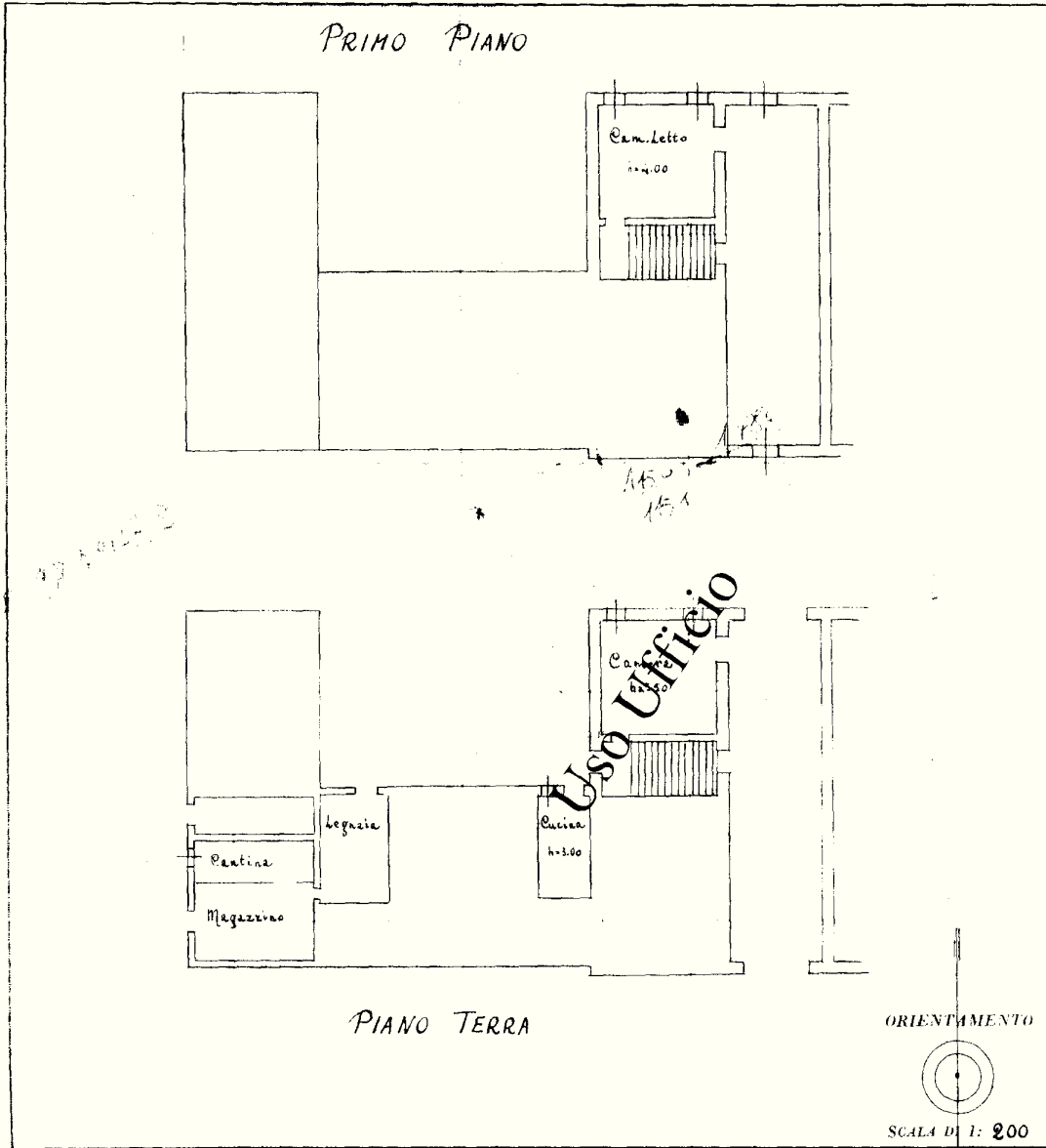

Uso Ufficio

SPAZIO RISERVATO PER LE ANNOTAZIONI D'UFFICIO	
DATA	
PROL. N°	23 137 2
	1951

Compilata da *Geometra*
Comandini Giovanni
(Titolare Ufficio Edifici del Comune)
Iscritto all'Albo dei *Geometri*
della Provincia di *Ravenna*
DATA *7-2-1951*
Firma: *Geom. Comandini Giovanni*



MINISTERO DELLE FINANZE
 DIREZIONE GENERALE DEL CATASTO E DEI SERVIZI TECNICI ERARIALI
NUOVO CATASTO EDILIZIO URBANO

(R. DECRETO LEGGE 13 APRILE 1939-XVII, N. 652)

Planimetria dell'immobile situato nel Comune di *Cervia* Via *Prov. Salaria*
 Ditta *Lazzarini Romeo su Tobia prof.* e *Castori Cervia su Giacomo usufr. per 1/2*
 Allegata alla dichiarazione presentata all'Ufficio ⁽¹⁾ *Geometrico* ⁽²⁾ *Erariale* di *Ravenna*
(1) Ufficio Geometrico del Comune (2) Ufficio Erariale del Comune

PRIMO PIANO

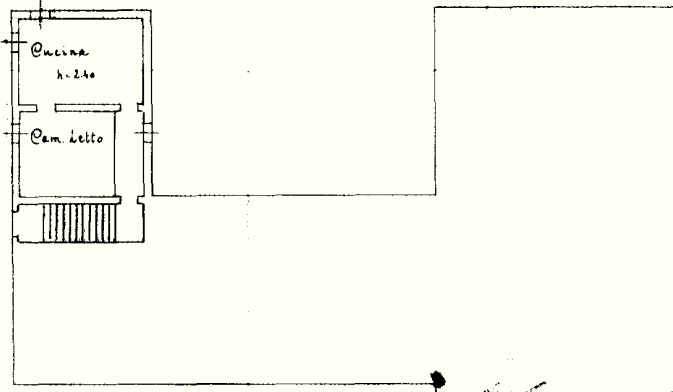

Usso Ufficio



SPAZIO RISERVATO PER LE ANNOTAZIONI D'UFFICIO

DATA
 PROT. N°

28
 137
 3

Compilata dal *Geometra*
Giuseppe (Titolo, nome e cognome del tecnico)
Giuseppe
 Iscritto all'Albo dei *Geometri*
 della Provincia di *Ravenna*
 DATA *7.2.1951*
 Firma: *Giuseppe Giuseppini*

85



MINISTERO DELLE FINANZE
DIREZIONE GENERALE DEL CATASTO E DEI SERVIZI TECNICI ERARIALI
NUOVO CATASTO EDILIZIO URBANO

(R. DECRETO-LEGGE 13 APRILE 1939-XV/1, N. 652)

Planimetria dell'immobile situato nel Comune di *Corchia* Via *Prov. Salara*
Ditta *Lazzarini Romeo fu Tobia prop. e Pastori Cesare fu Giacomo usufr. tu 1/2*
Allegata alla dichiarazione presentata all'Ufficio (*) *Geometra Erariali* di *Ravenna*,
(*) *Tecnico Erariale n. del Comune*

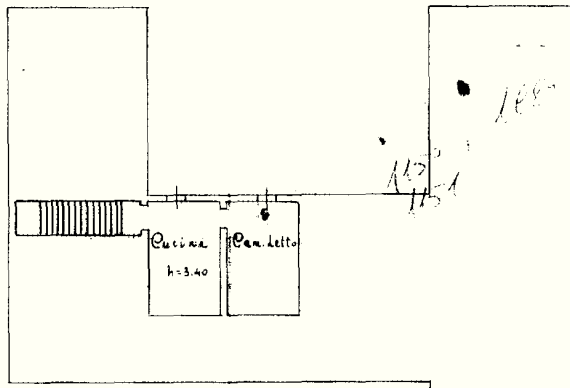

PRIMO PIANO

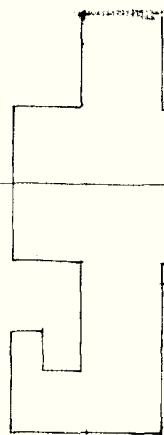

PLANIMETRIA GENERALE
SCALA 1=500

Regioni Conf. Agricola *Cast. di Corchia*

Usso Ufficio

ORIENTAMENTO



SCALA DI 1: 200

SPAZIO RISERVATO PER LE ANNOTAZIONI D'UFFICIO

DATA
PROF. V.

28
137
4

Compilata dal *Geometra*
Comandini Giovanni
(Titolo nome e cognome del tecnico)
Iscritto all'Albo dei *Geometri*
della Provincia di *Ravenna*
DATA *2 - 2 - 1951*
Firma: *Geom. Comandini Giovanni*



MINISTERO DELLE FINANZE

DIREZIONE GENERALE DEL CATASTO E DEI SERVIZI TECNICI ERARIALI

86 NUOVO CATASTO EDILIZIO URBANO

(R. DECRETO LEGGE 13 APRILE 1939-XVII, N. 652)

Planimetria dell'immobile situato nel Comune di *Cervia* Via *Pross. Salare*
Ditta *Lazzarini Romeo fu Tobia* (prop.) e *Castorri Cenra fu Giacomo unaf. 1/2*
Allegata alla dichiarazione presentata all'Ufficio *Genio Edificiale* di *Ravenna*
(*) Tecnico Erariale o del Comune

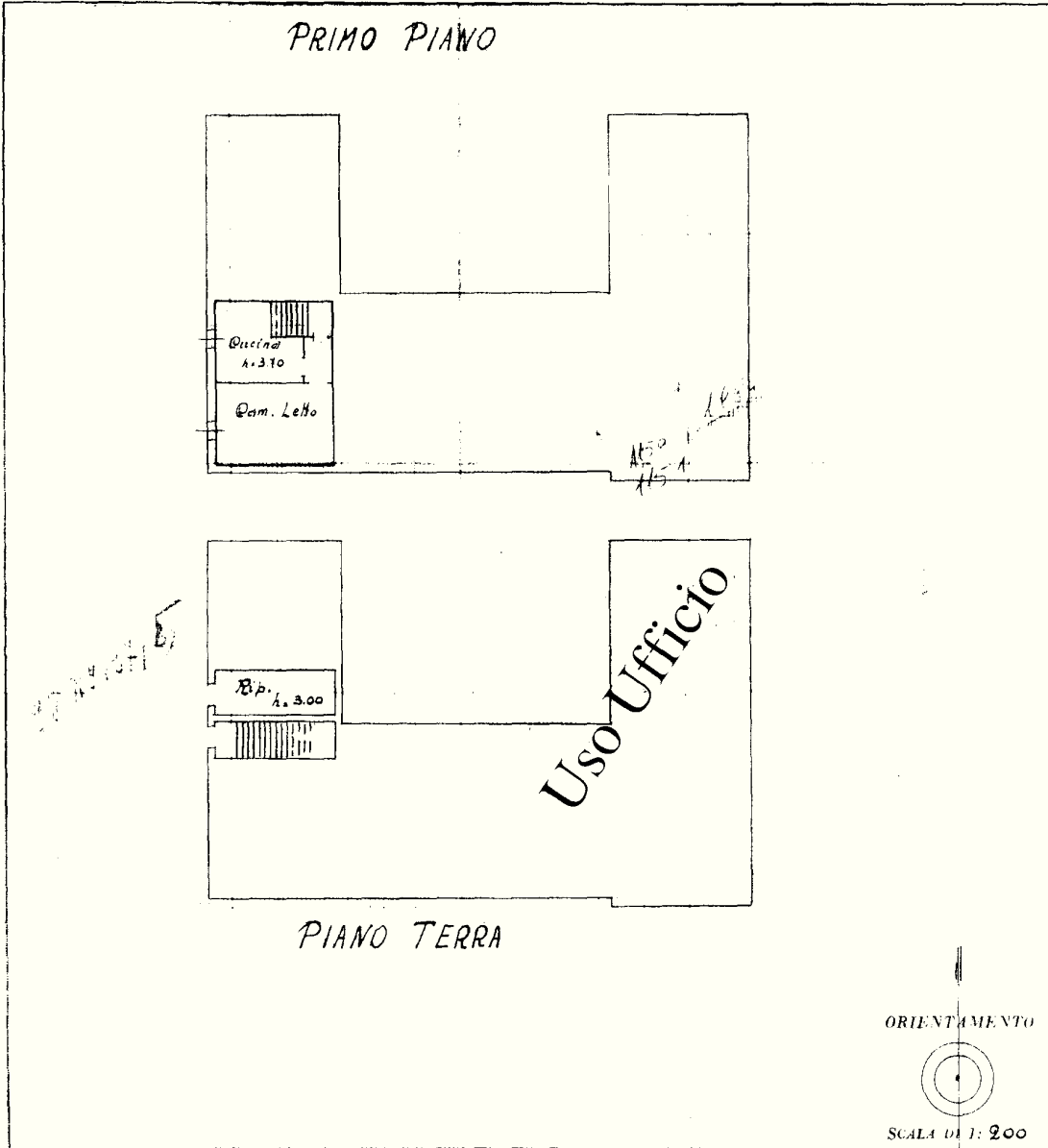

SPAZIO RISERVATO PER LE ANNOTAZIONI D'UFFICIO

DATA	28	1
PROF. N°	137	198
	5	

Compilata dal *Geometra* *Y*
Donaudini Giovanni
(Firma, nome e cognome del tecnico)
Iscritto all'Albo dei *Geometri*
della Provincia di *Ravenna*
DATA *7-2-1951*
Firma: *Geom. Donaudini Giovanni*

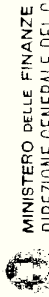

MINISTERO DELLE FINANZE
DIREZIONE GENERALE DEL CATASTO E DEI SERVIZI TECNICI ERARIALI
NUOVO CATASTO EDILIZIO URBANO

IN INTERFERENZA DI SPESSE UNIFICATE CON
Pianimetria dell'immobile situato nel Comune di **Cervia**
Ditta **Cooperativa Agricola - Castiglione di Cervia**
Allegata alla dichiarazione presentata all'Ufficio **Comune Cervia**

Via **Repubblica**
di **Ravenna**

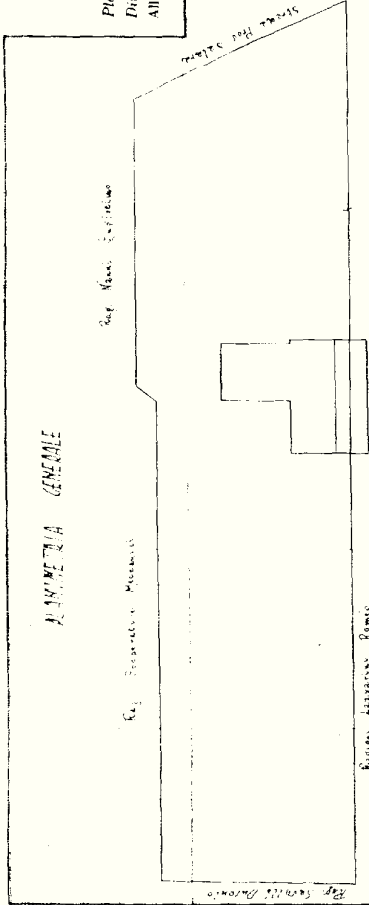

Use Ufficio

PRIMO PIANO

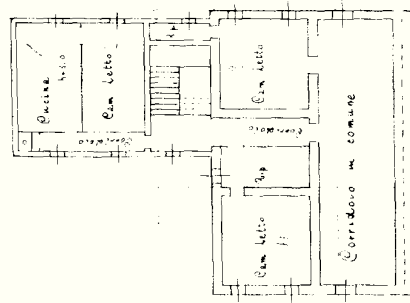

PIANO TERRA

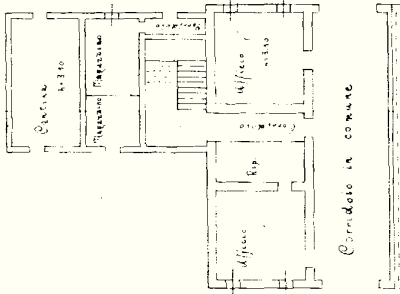

SPAZIO RISERVATO PER LE ANNOTAZIONI DEGLI UTENTI

DATA
PROF. N.°
Foglio 27
V. 137
S. 6

Completata dal **Prodotto**
Comune di **Castiglione**
Inserita all'Albo dei **Comuni**
della Provincia di **Ravenna**
il 2-2-1953
Firma **Giulio Gombani**